

Analisi nucleo epidemiologico

Sars-Cov 2 in Umbria

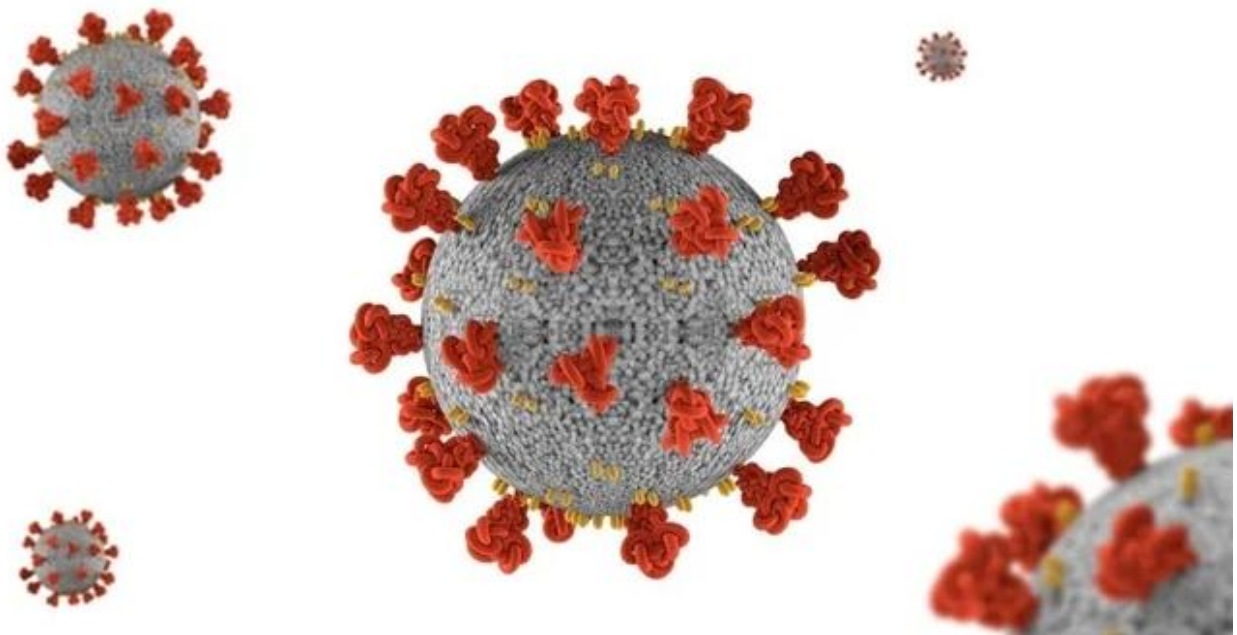

Fonte dati integrata: DB COVID – Umbria Digitale

22 settembre 2021

Andamento giornaliero dei positivi in Umbria

Si riporta di seguito un sintetico aggiornamento della situazione epidemica nella regione.

La curva epidemica e relativa media mobile a 7 giorni, e l'incidenza settimanale mobile per 100.000 abitanti continuano a mostrare un trend in diminuzione. L'andamento è in linea con quello medio nazionale.



Figura 1: Andamento giornaliero dei positivi in Umbria al 21/09/2021.



Figura 2: Incidenza settimanale mobile x 100.000 abitanti al 21/09/2021.

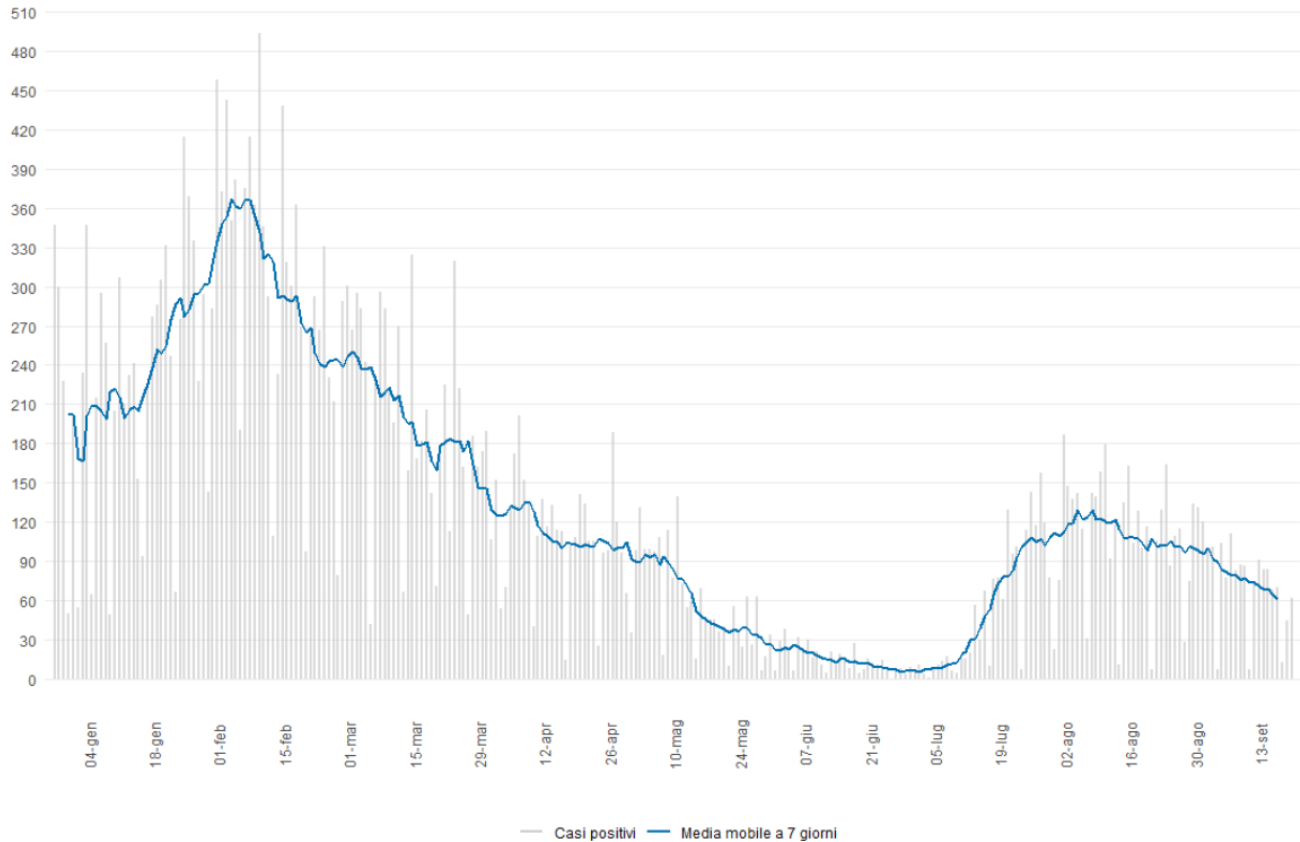

Figura 3: Incidenza positivi media mobile 7 giorni x 100.000 abitanti 20/09/2021.

Indice di replicazione diagnostica

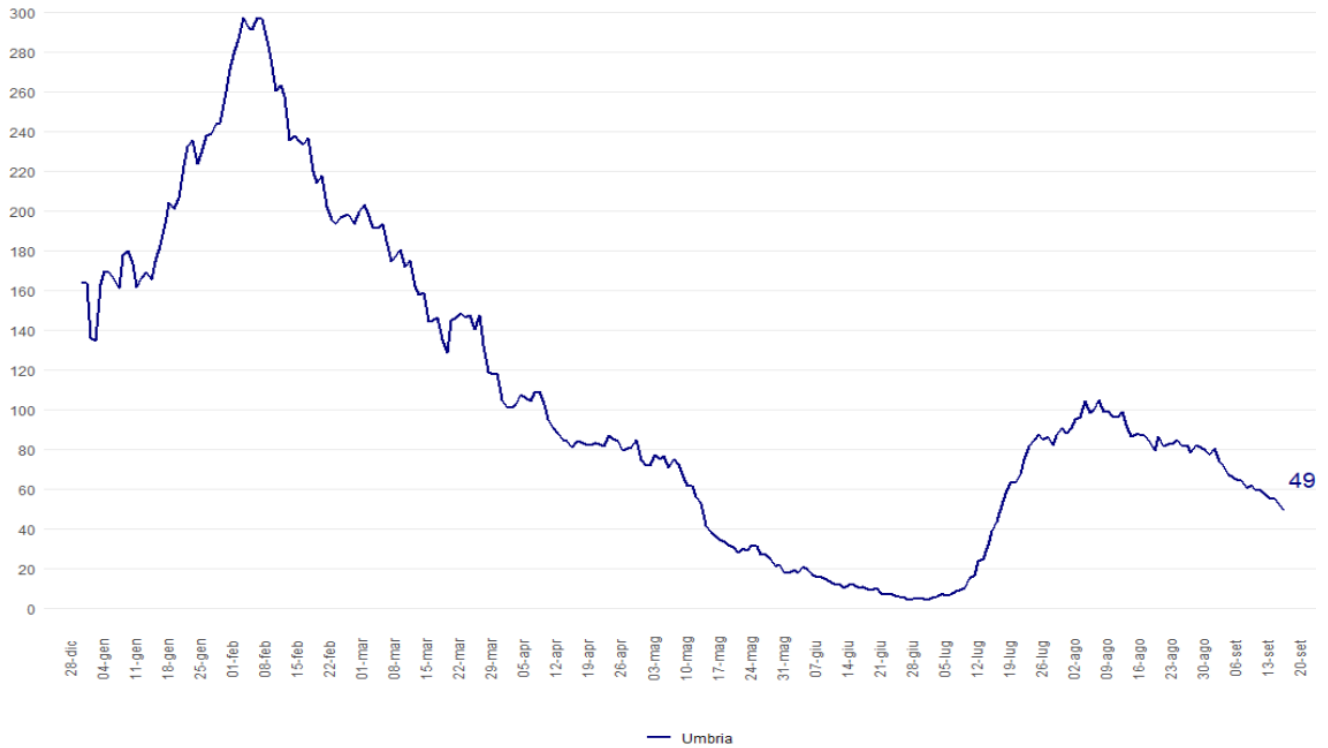
L'indice R_{Dt} descrive l'intensità dello sviluppo della frequenza di casi riconosciuti come positivi nella popolazione e viene calcolato in base alla data della diagnosi di positività e non in base alla data di inizio sintomi collegati al CoVid-19. L'indice R_{Dt} è pari a 0.79.

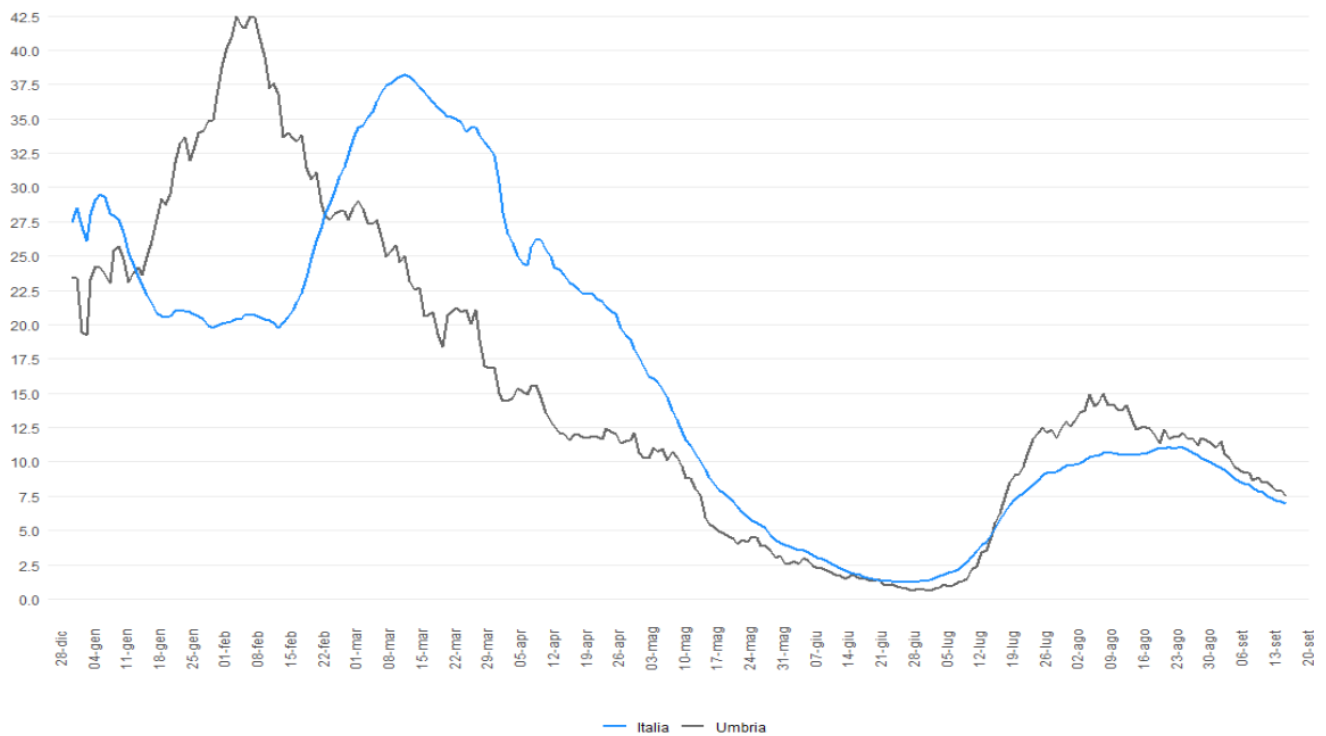

Figura 4: R_{Dt} al 21/09/2021.

Il confronto fra i Distretti sanitari

Tutti i distretti della regione hanno una incidenza inferiore a 100 casi per 100.000 abitanti mentre 6 distretti hanno una incidenza inferiore a 50.

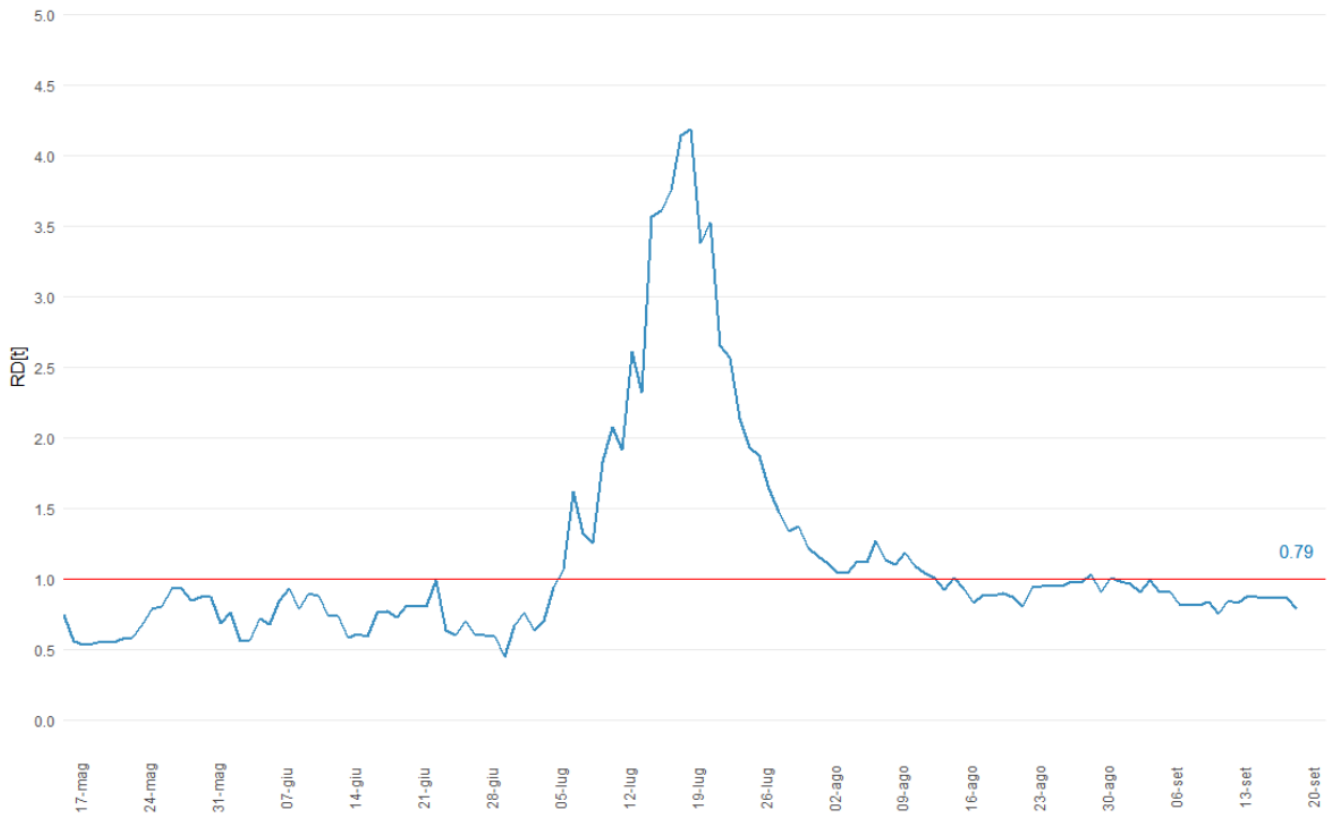

Figura 5: Incidenza settimanale (13-19 settembre) per 100.000 abitanti per distretto sanitario.

Incidenza per fasce di età



Figura 6: incidenza età 0-18 anni.

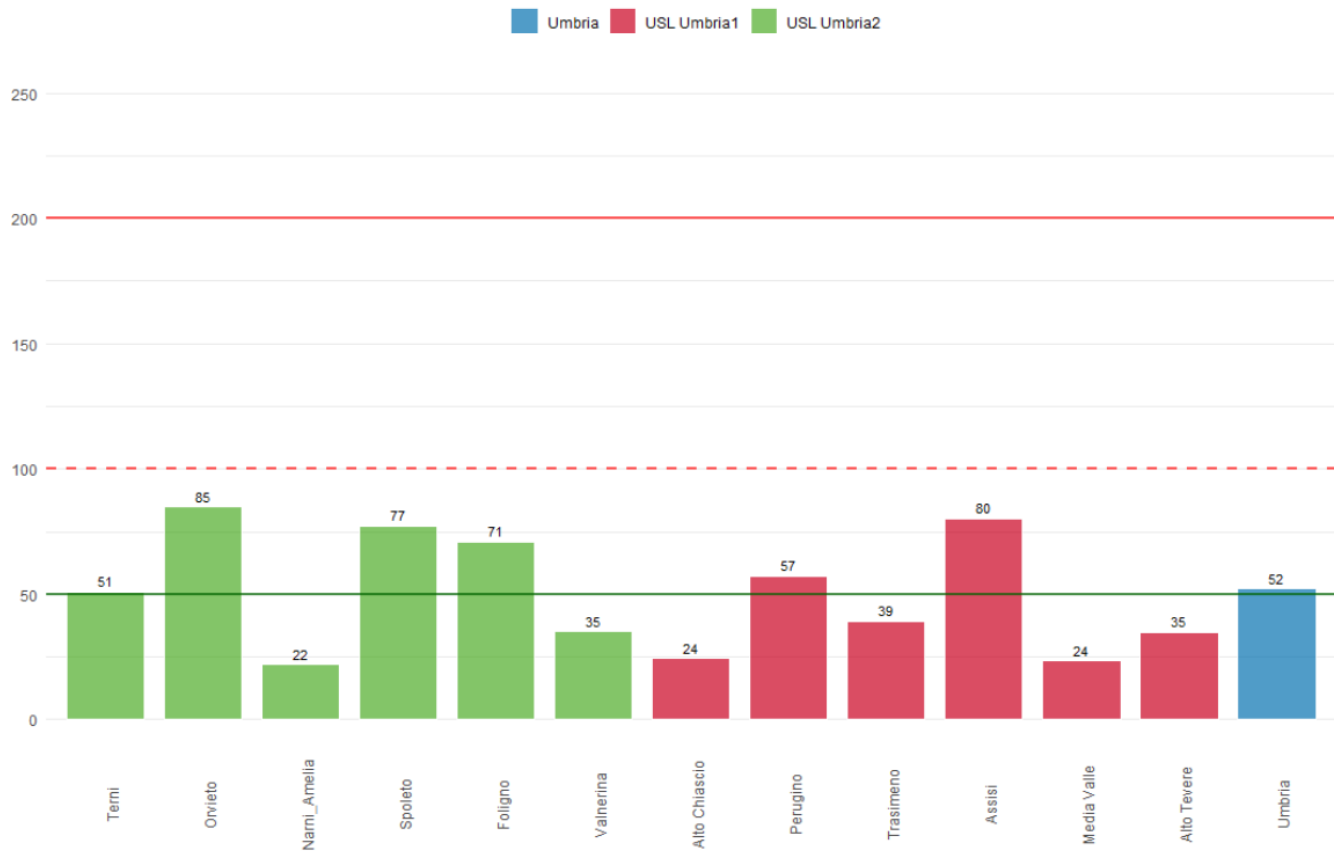

Figura 7: incidenza età 19-64 anni.

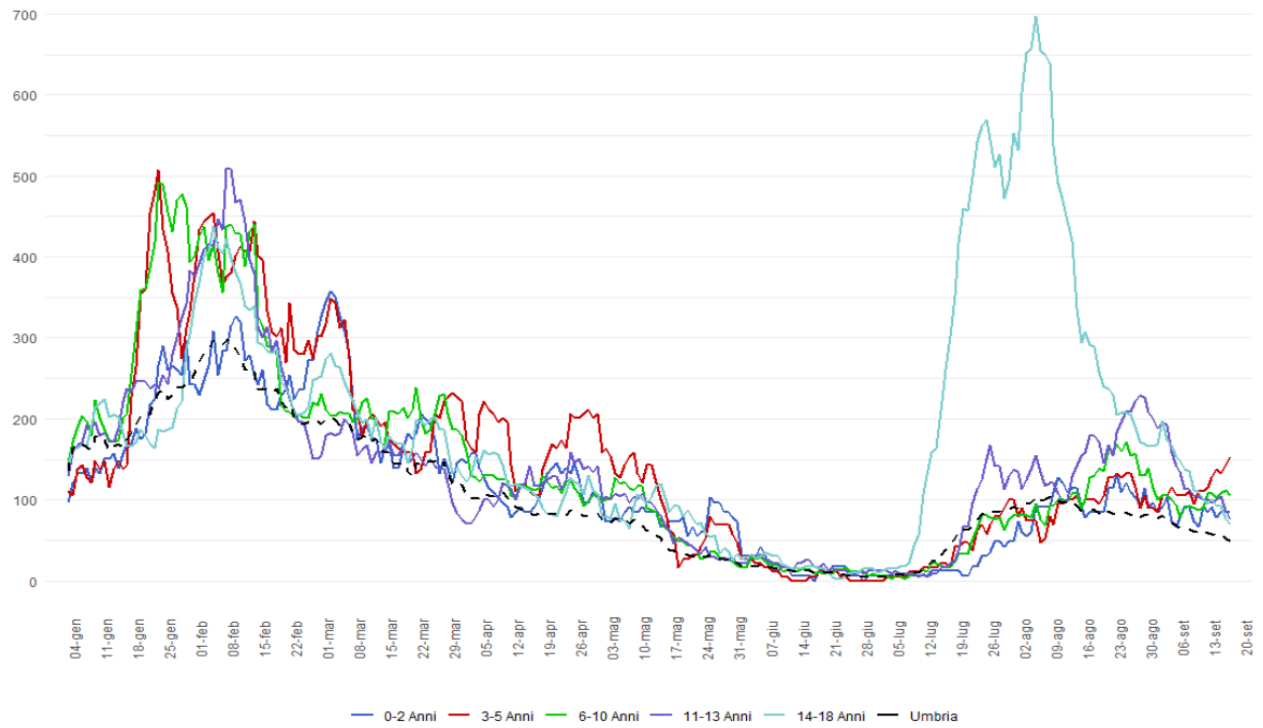

Figura 8: incidenza 65 anni e più.

Ospedalizzazioni

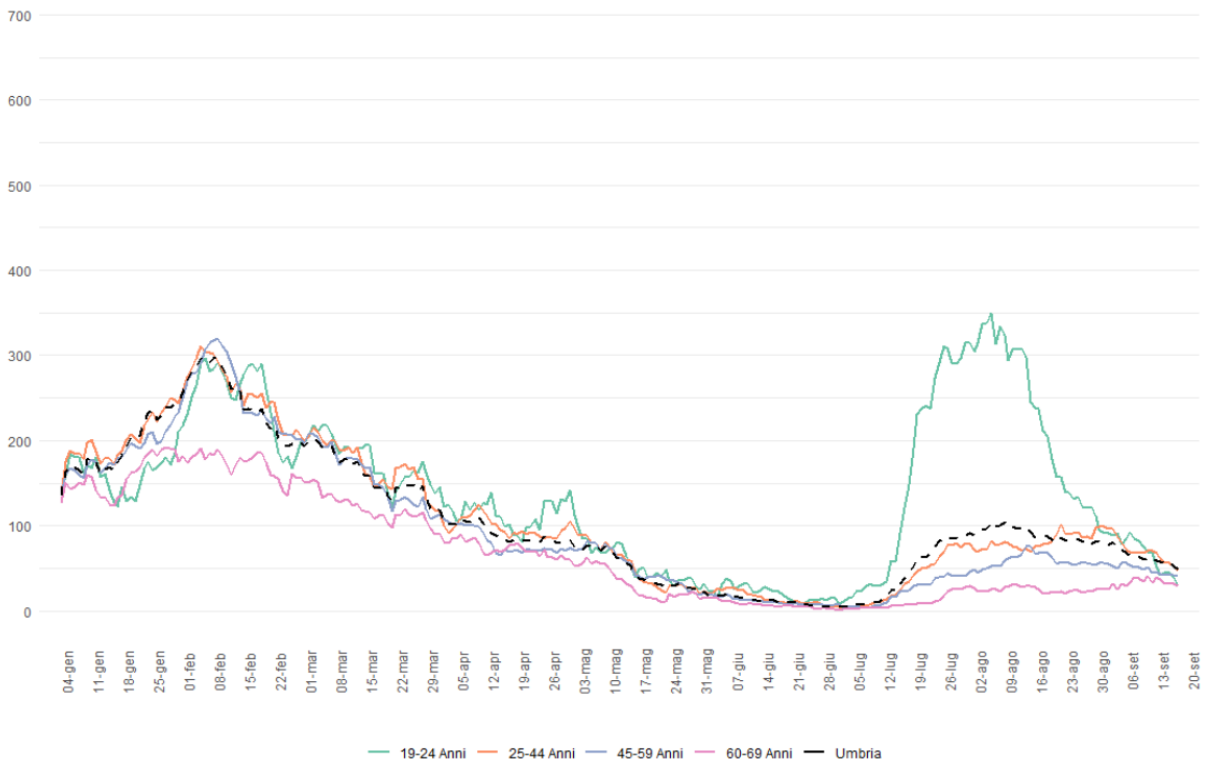
Gli indicatori di gravità si mantengono pressoché costanti. I dati sono in linea con la media nazionale.

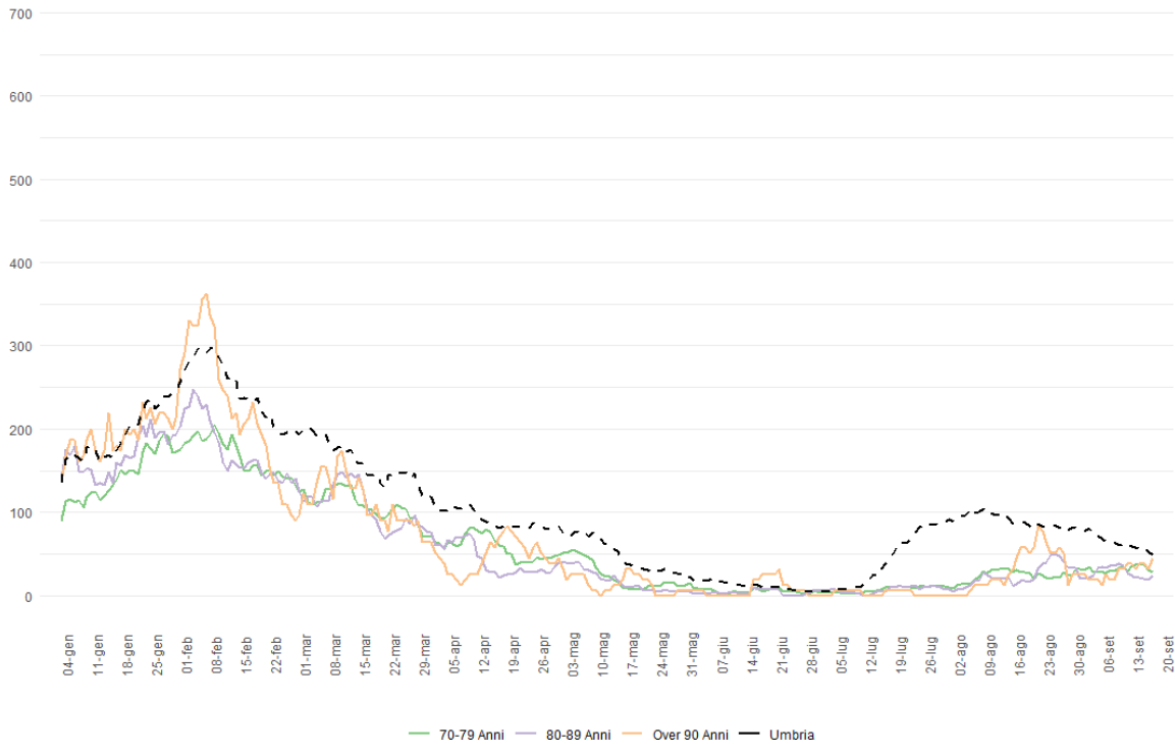

Figura 9: Ricoveri Coronavirus in Umbria al 21/09/2021.



Figura 10: Tasso Prevalenza ricoverati per 100.000 abitanti al 20/09/2021.

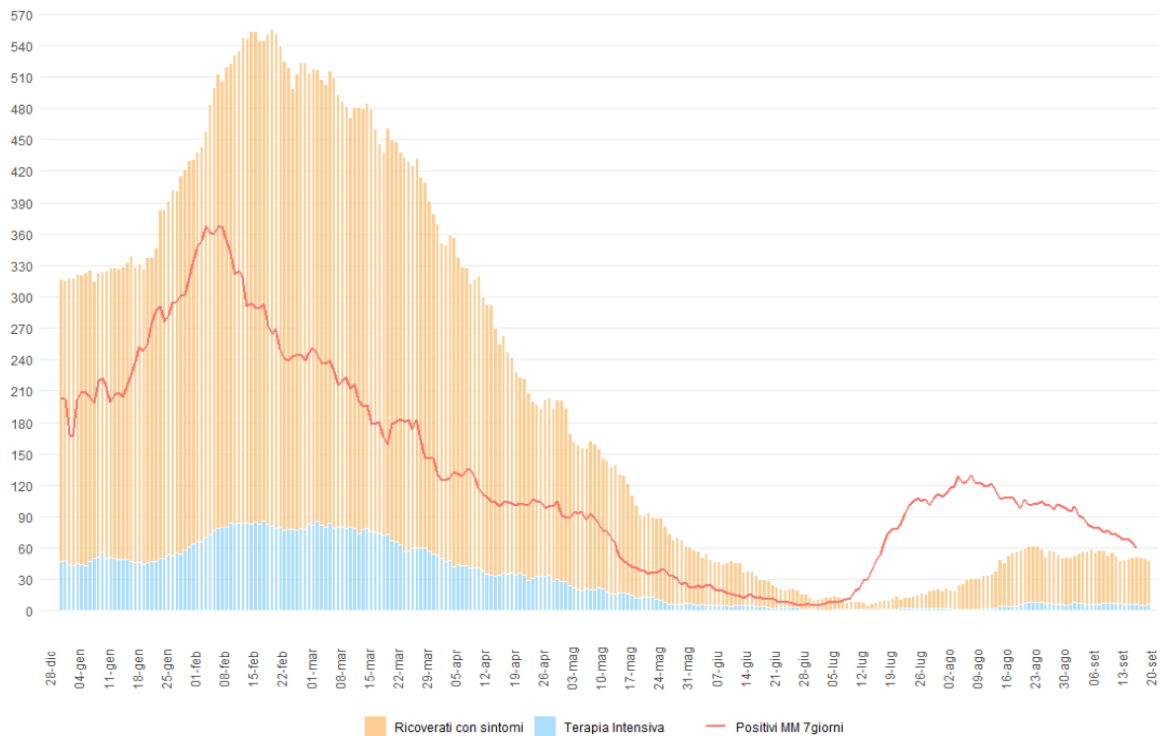

Figura 11: Ricoveri Ordinari in Umbria al 21/09/2021.

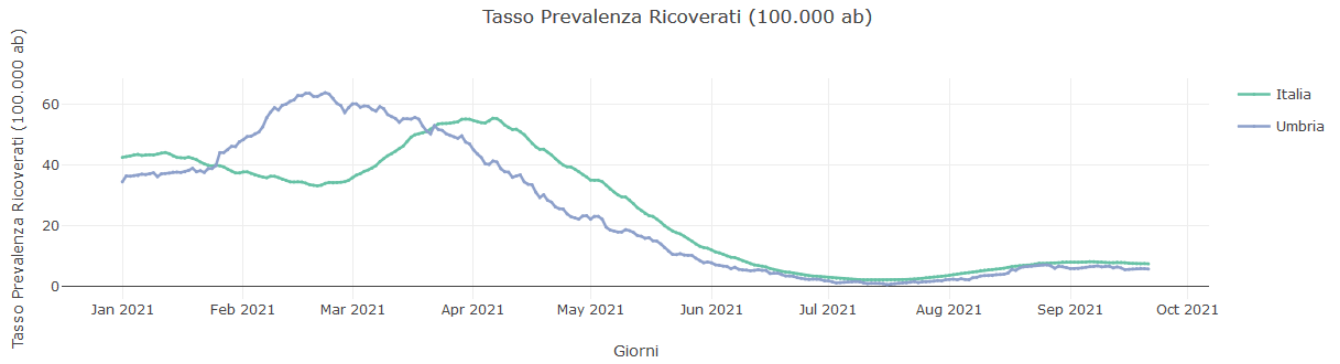

Figura 12: Ricoveri Terapia Intensiva in Umbria al 21/09/2021.

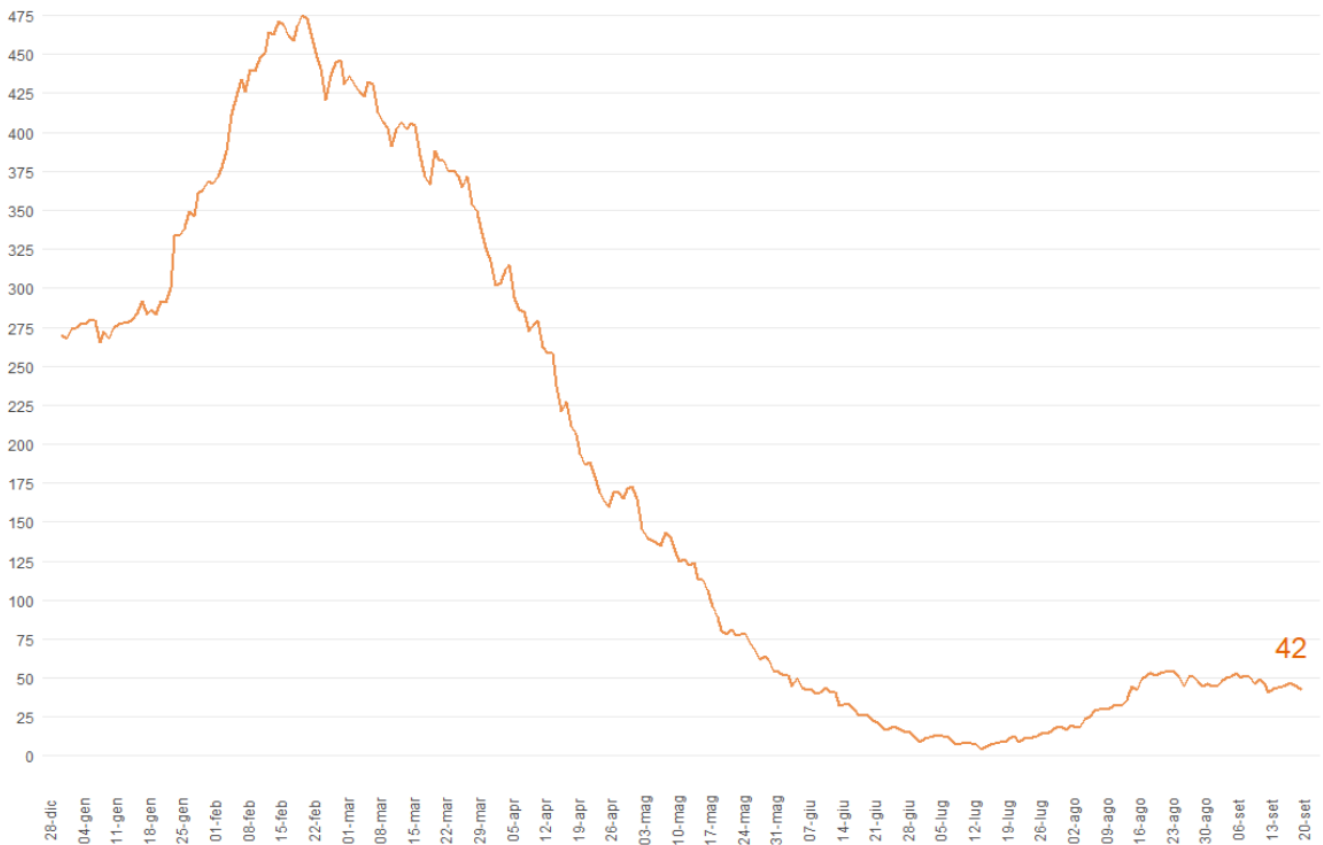

Figura 13: Tasso di Prevalenza Ricoverati Terapia Intensiva per 100.000 abitanti al 20/09/2021.

Decessi

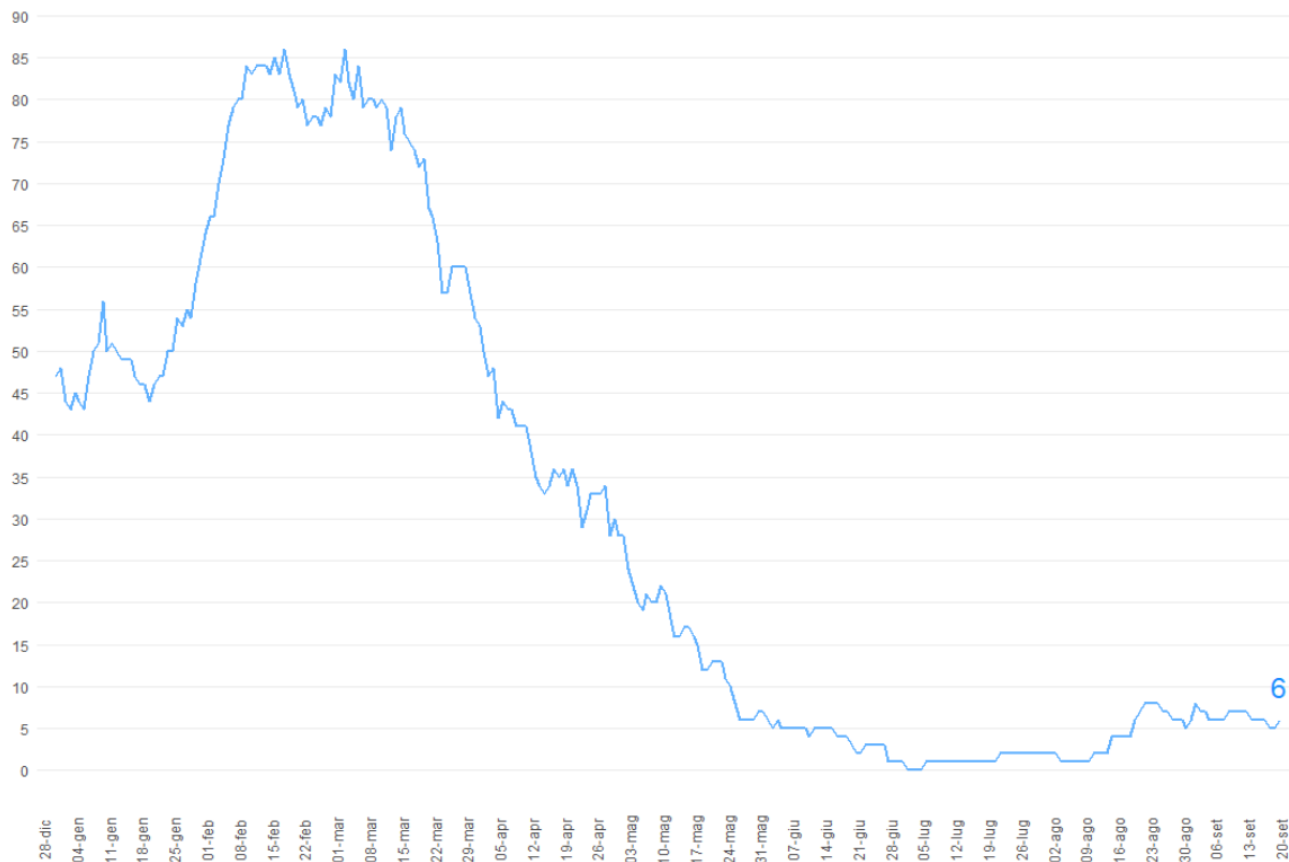
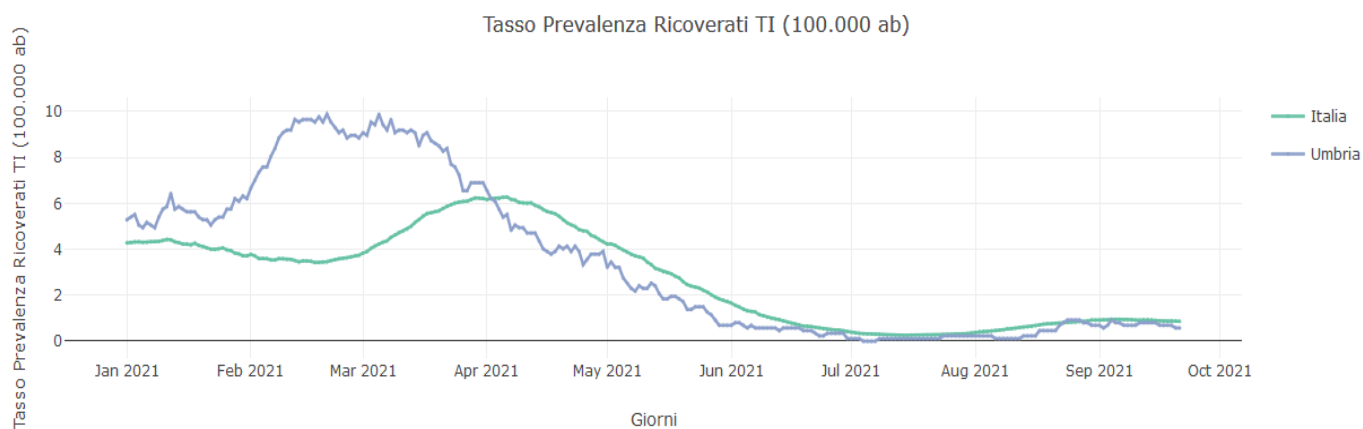
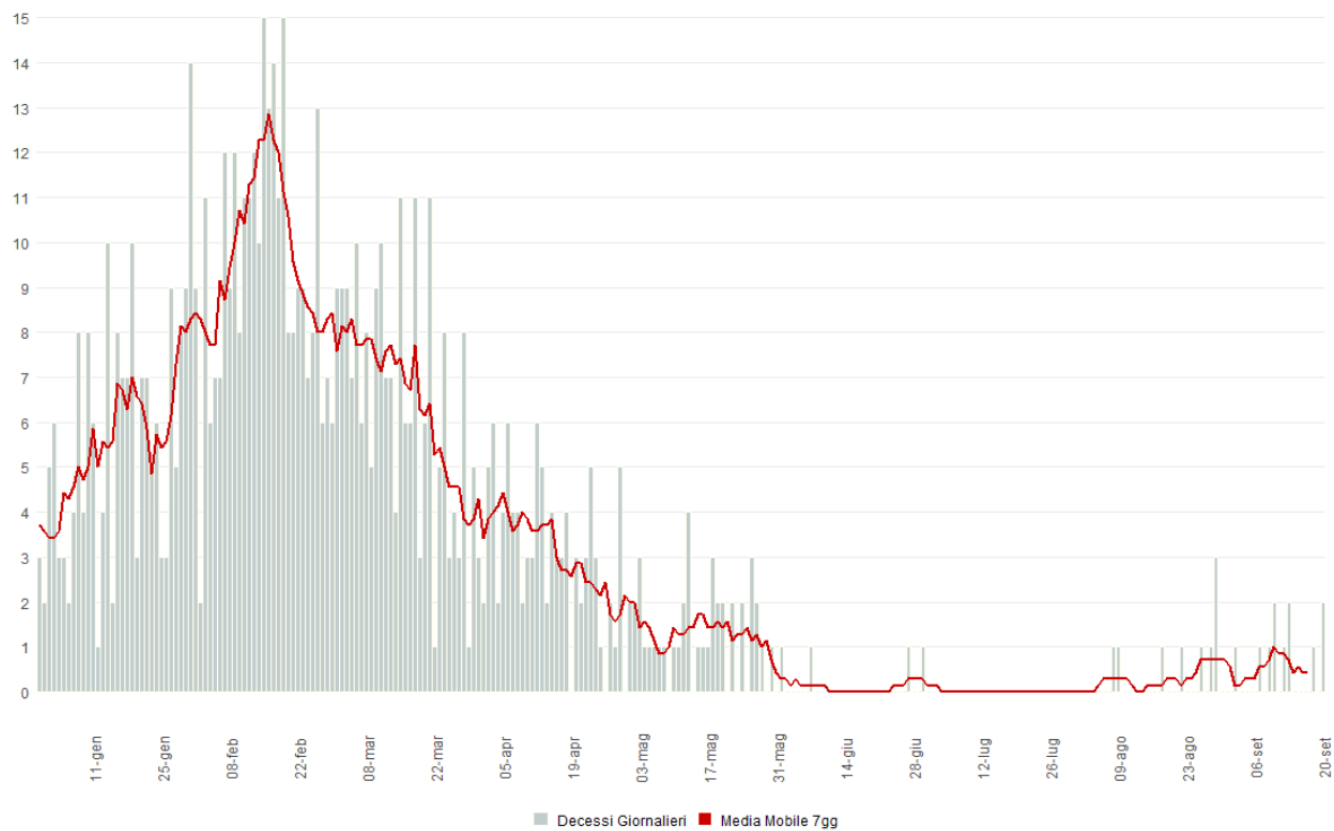

Figura 14: Decessi CoVid-19 Umbria al 21/09/2021.