

# **Analisi nucleo epidemiologico**

## **Sars-Cov 2 in Umbria**

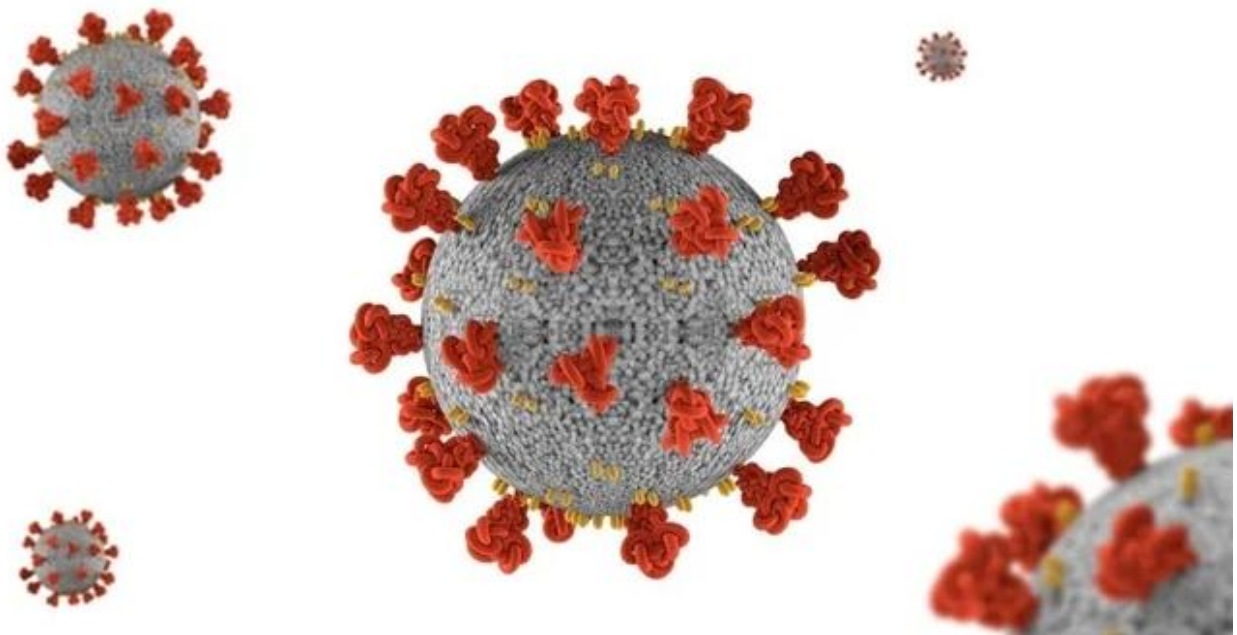

Fonte dati integrata: DB COVID – Umbria Digitale

29 settembre 2021

## Andamento giornaliero dei positivi in Umbria

Si riporta di seguito un sintetico aggiornamento della situazione epidemica nella regione.

La curva epidemica e relativa media mobile a 7 giorni, e l'incidenza settimanale mobile per 100.000 abitanti continuano a mostrare un trend in diminuzione. L'andamento è in linea con quello medio nazionale.



Figura 1: Andamento giornaliero dei positivi in Umbria al 28/09/2021.



Figura 2: Incidenza settimanale mobile x 100.000 abitanti al 28/09/2021.

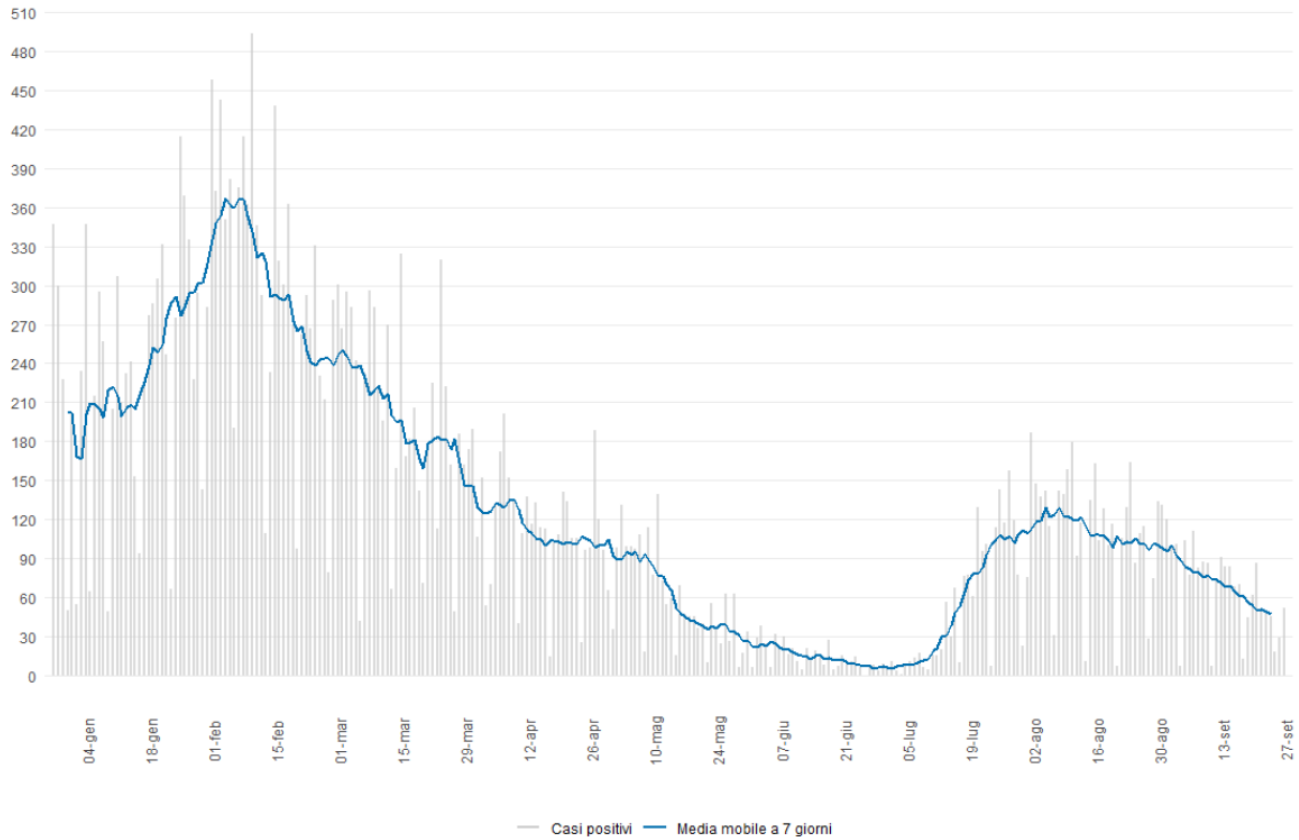

Figura 3: Incidenza positivi media mobile 7 giorni x 100.000 abitanti 27/09/2021.

## Indice di replicazione diagnostica

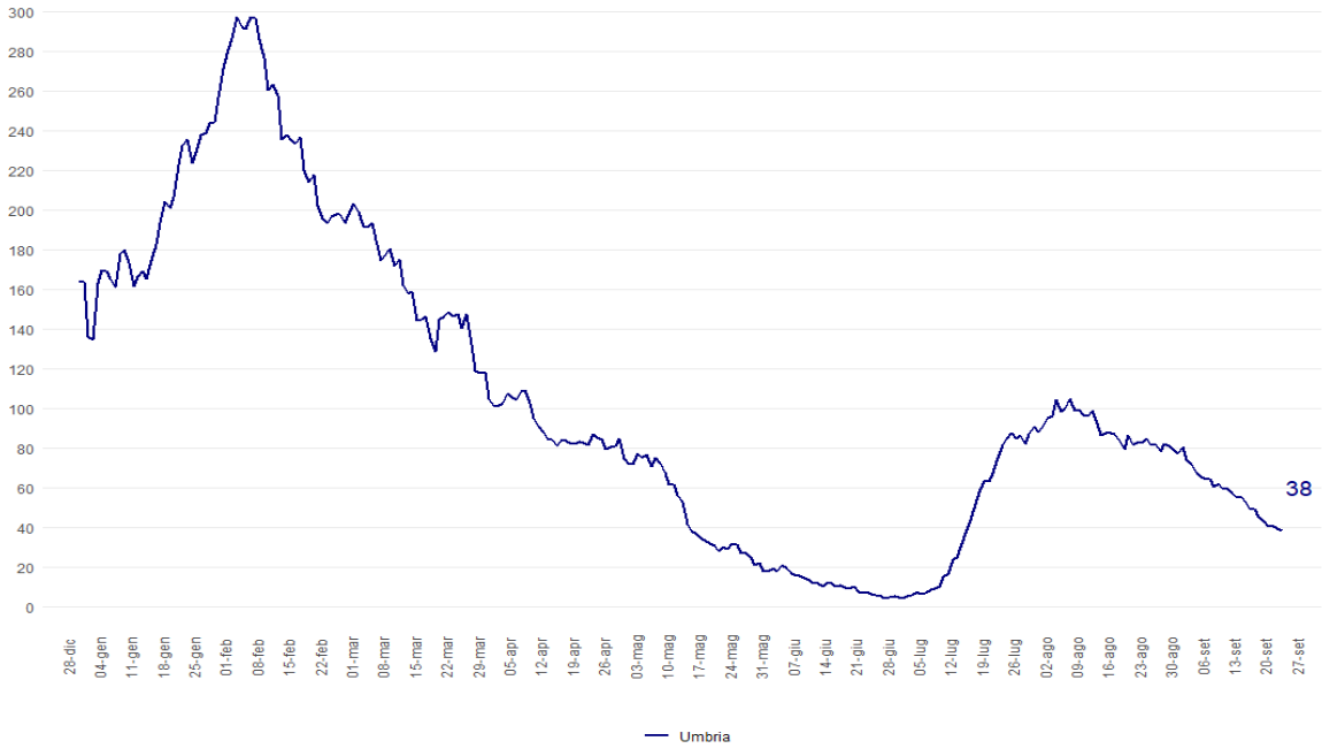
L'indice RDt descrive l'intensità dello sviluppo della frequenza di casi riconosciuti come positivi nella popolazione, e viene calcolato in base alla data della diagnosi di positività e non in base alla data di inizio sintomi collegati al CoVid-19. L'indice RDt è pari a 0.78.

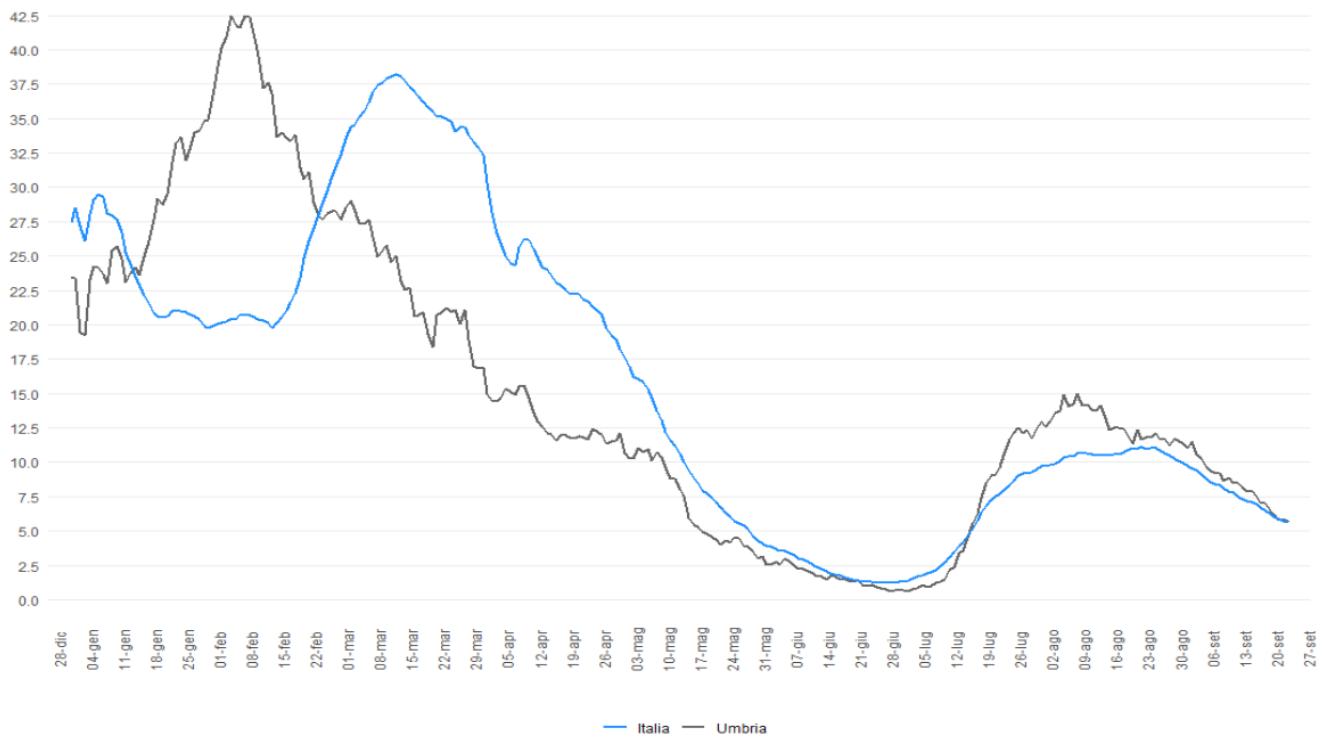

Figura 4: RDt al 28/09/2021.

## Il confronto fra i Distretti sanitari

Tutti i distretti della regione, anche in questa settimana mantengono una una incidenza inferiore a 100, l'incidenza più elevata è raggiunta dal distretto di Orvieto con 92 casi per 100.000 abitanti. I distretti che hanno una incidenza inferiore a 50 sono Narni Amelia, Foligno e Valnerina per l'USL Umbria 2 mentre per l'USL Umbria 1 sono Alto Chiascio, Perugino, Trasimeno, Media Valle ed Alto Tevere. Il distretto Valnerina non ha registrato in questa settimana casi di CoVid-19.

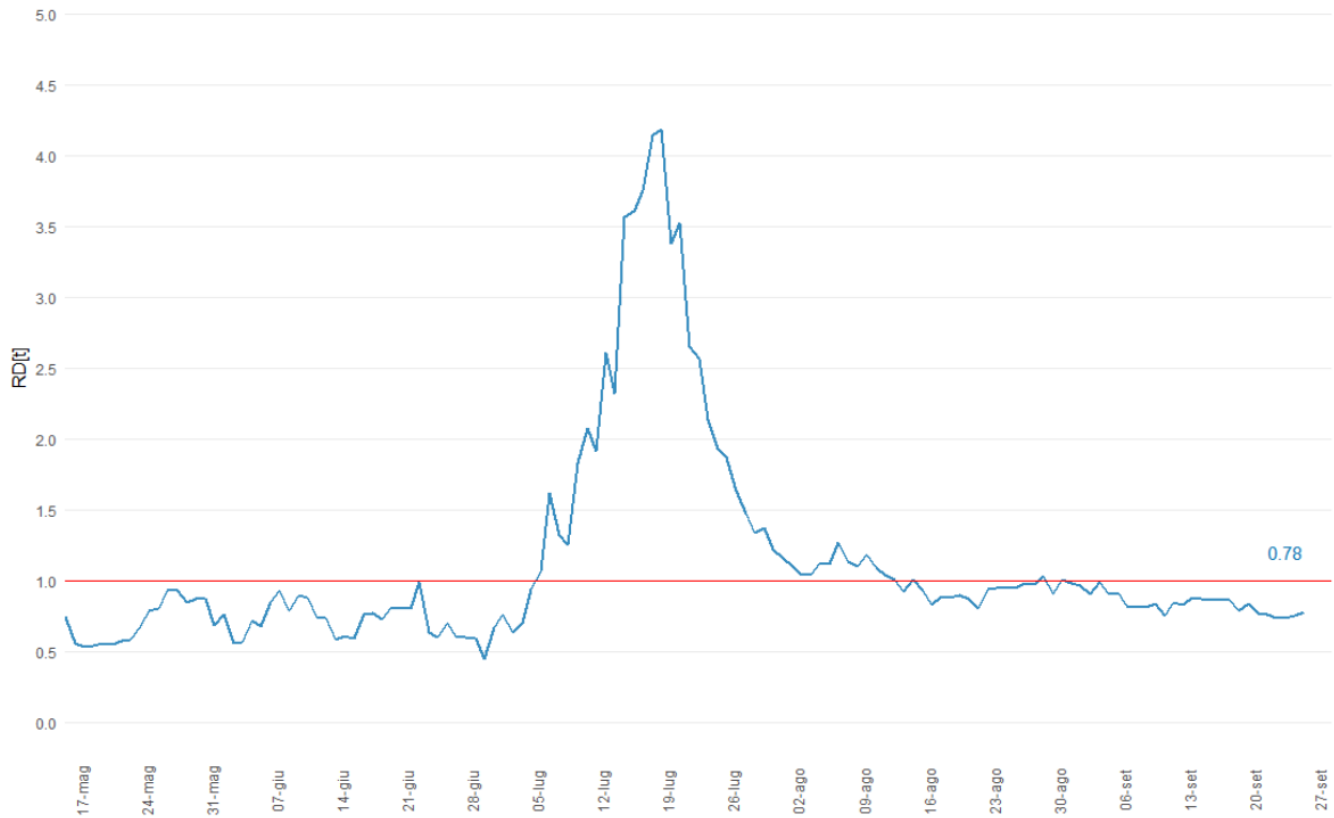

Figura 5: Incidenza settimanale (20-26 settembre) per 100.000 abitanti per distretto sanitario.

## Incidenza per fasce di età



Figura 6: incidenza età 0-18 anni.

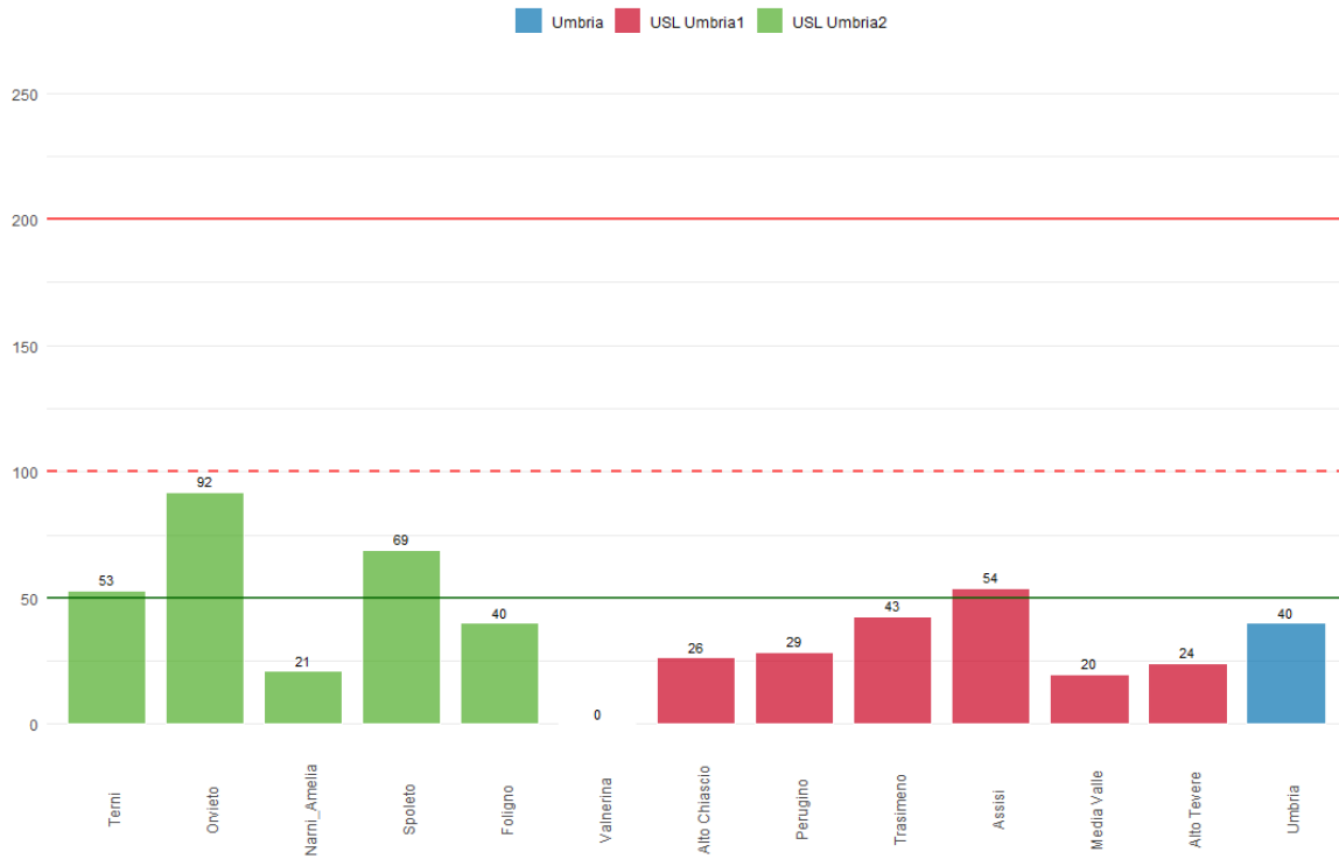

Figura 7: incidenza età 19-64 anni.

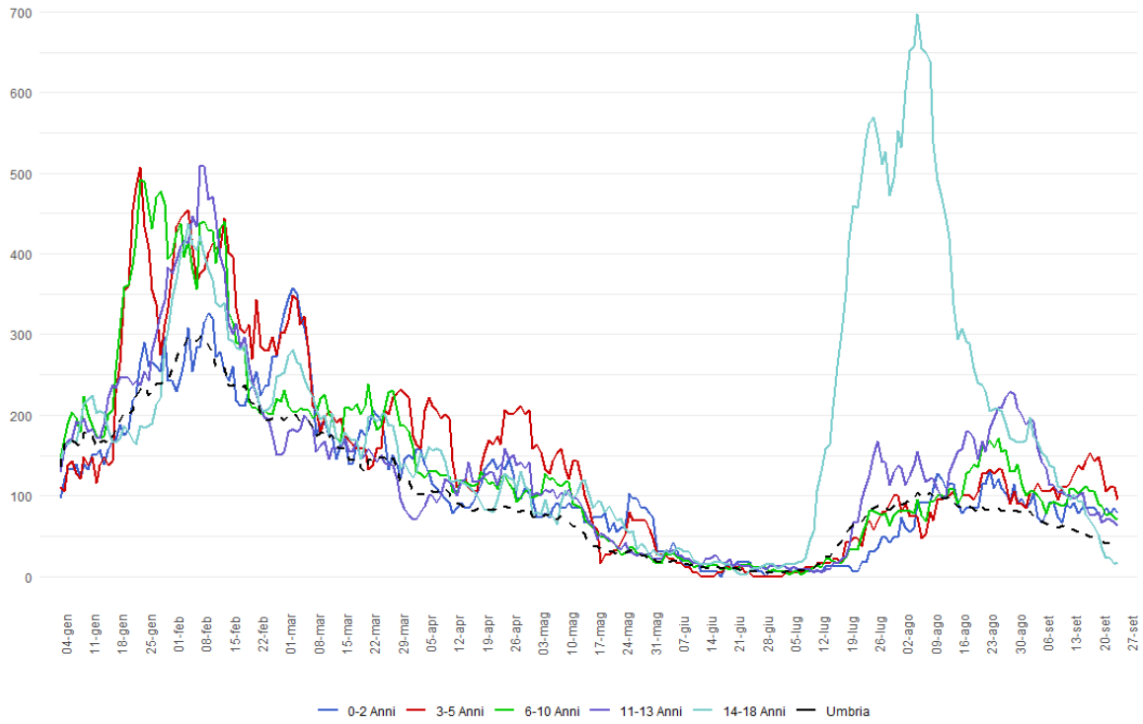

Figura 8: incidenza 65 anni e più.

## Ospedalizzazioni

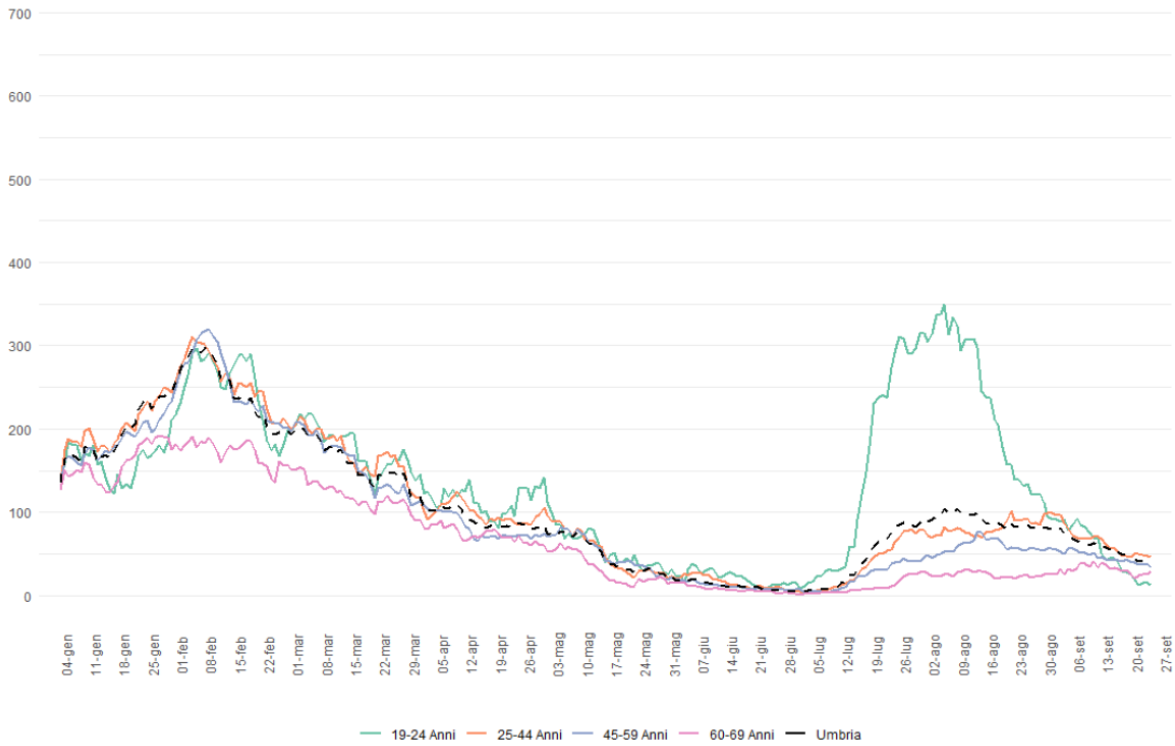
Gli indicatori di gravità si mantengono pressoché costanti. I dati sono in linea con la media nazionale.

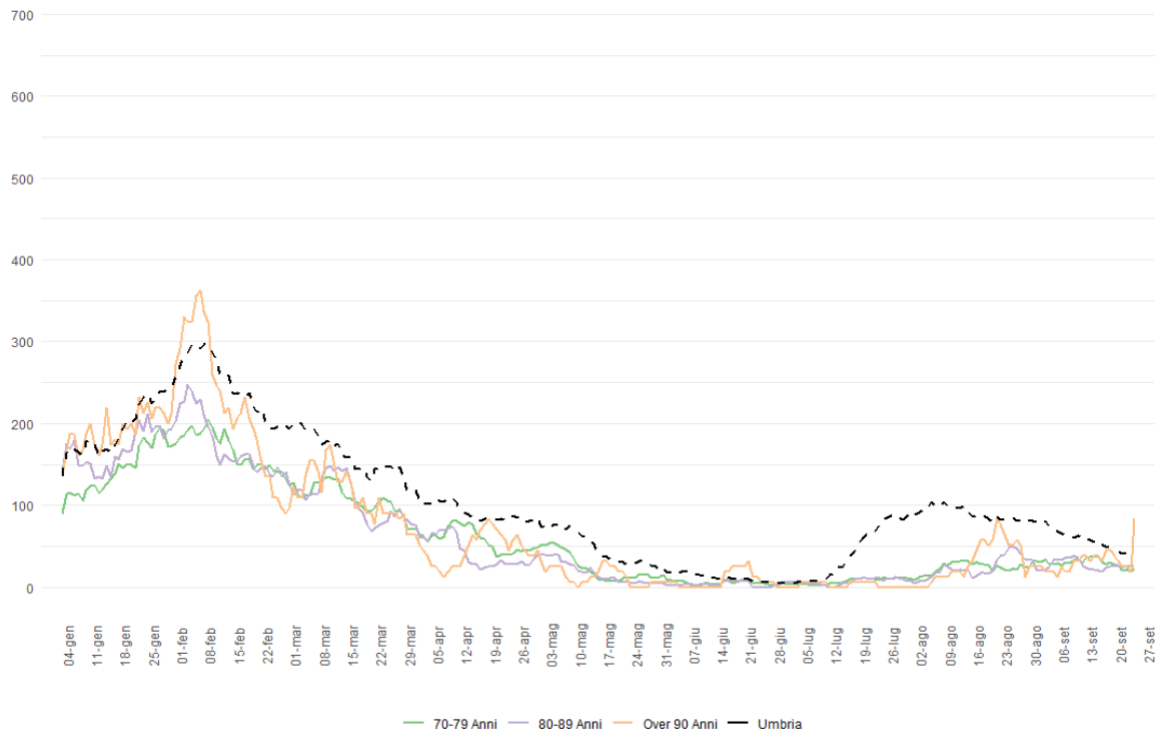

Figura 9: Ricoveri Coronavirus in Umbria al 28/09/2021.



Figura 10: Tasso Prevalenza ricoverati per 100.000 abitanti al 26/09/2021.

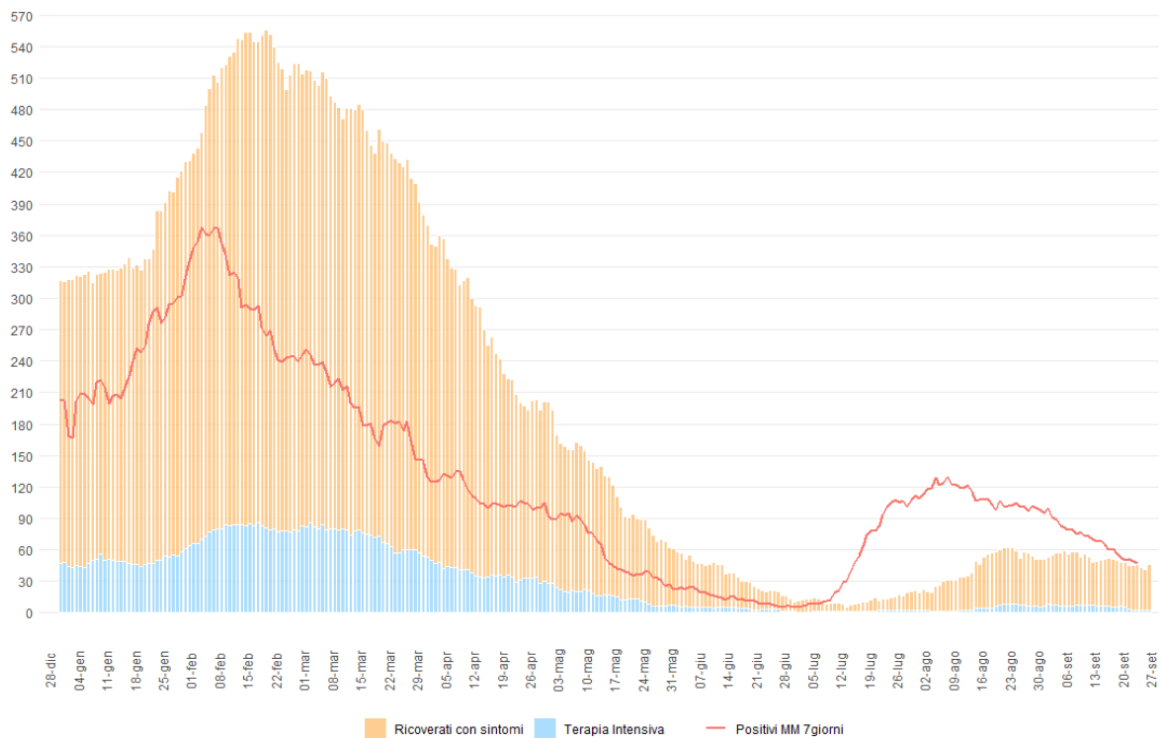

Figura 11: Ricoveri Ordinari in Umbria al 28/09/2021.



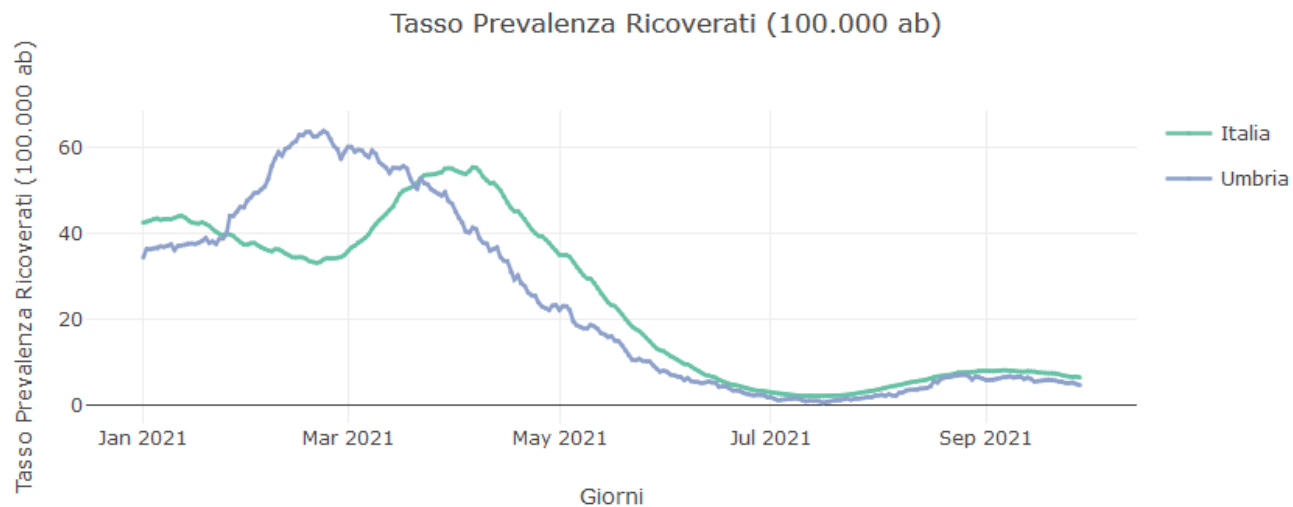

Figura 12: Ricoveri Terapia Intensiva in Umbria al 28/09/2021.

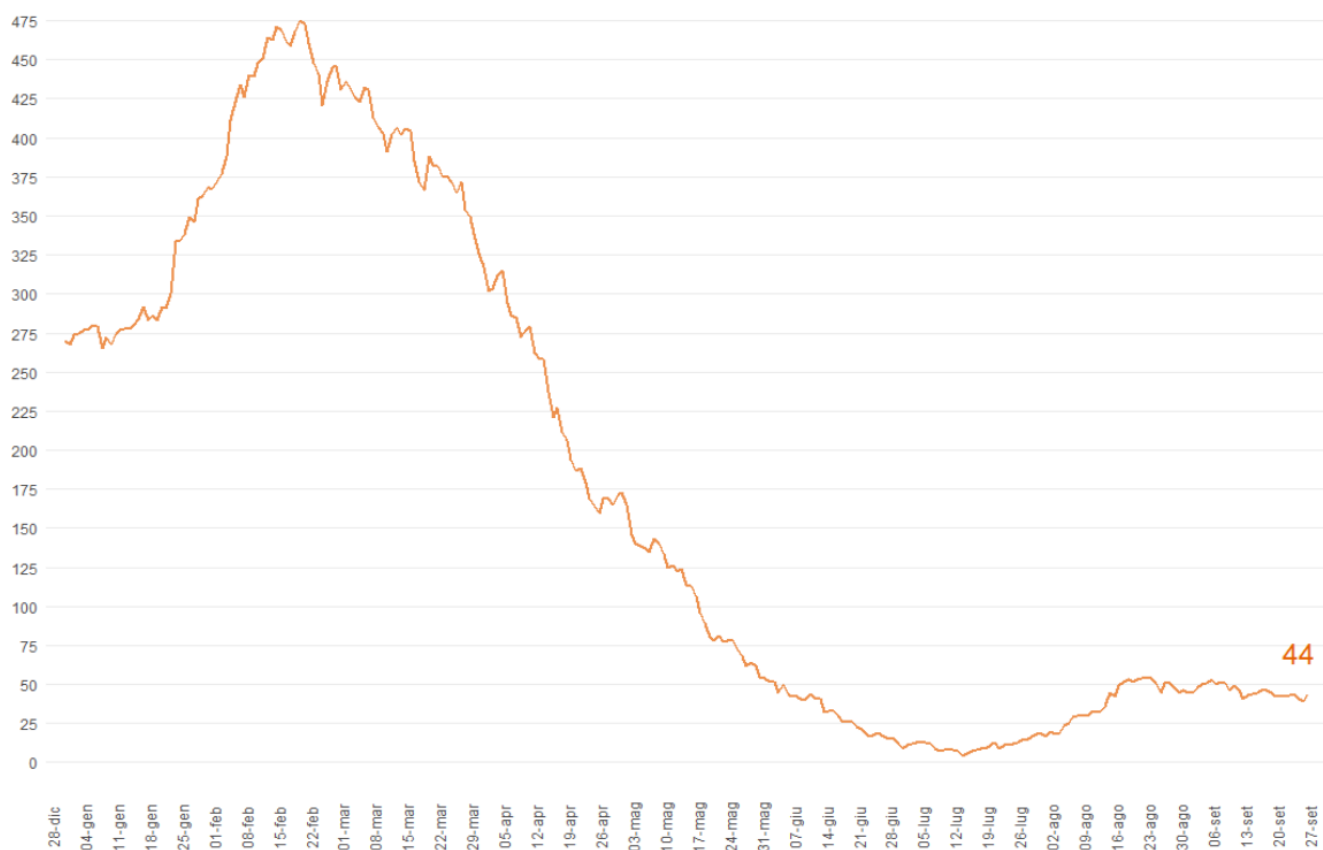

Figura 13: Tasso di Prevalenza Ricoverati Terapia Intensiva per 100.000 abitanti al 26/09/2021.

## Decessi

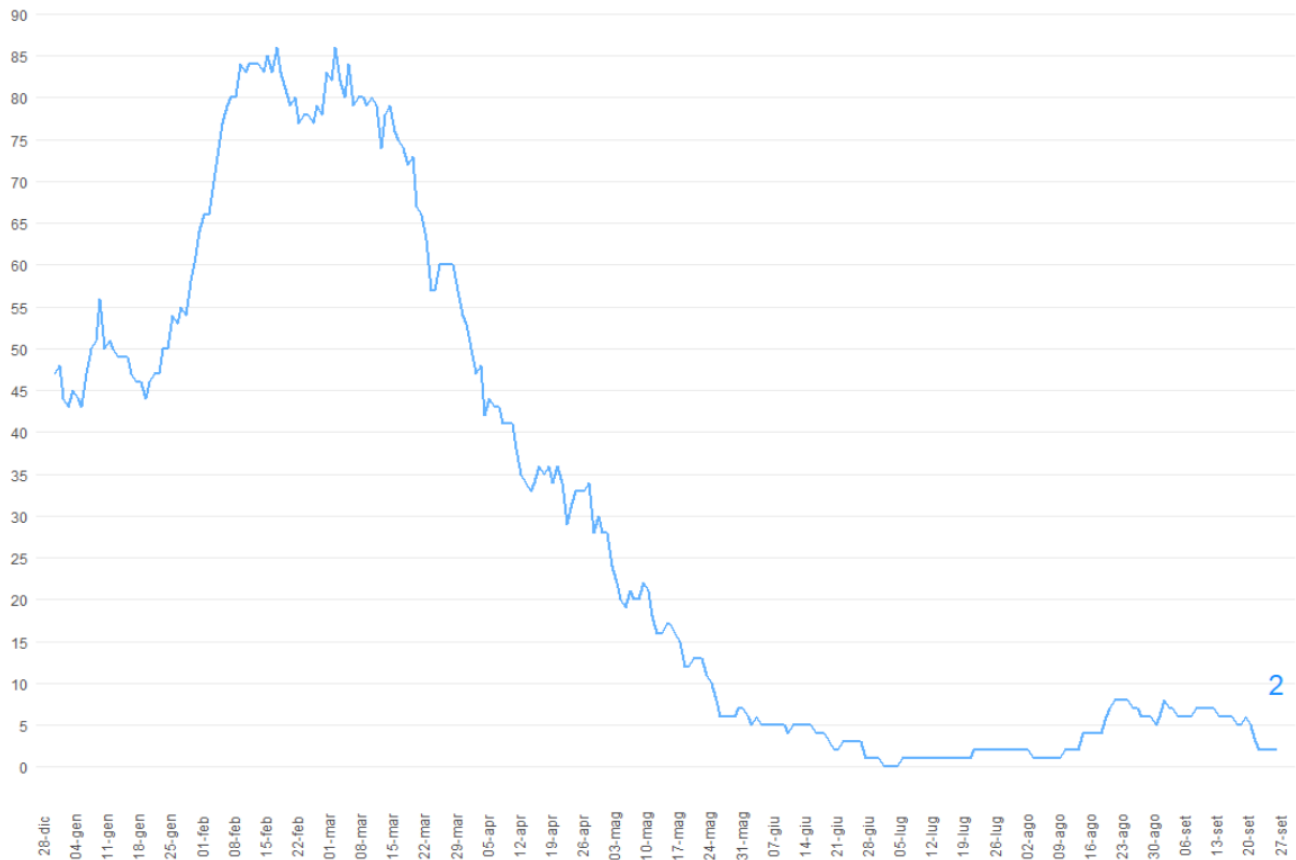
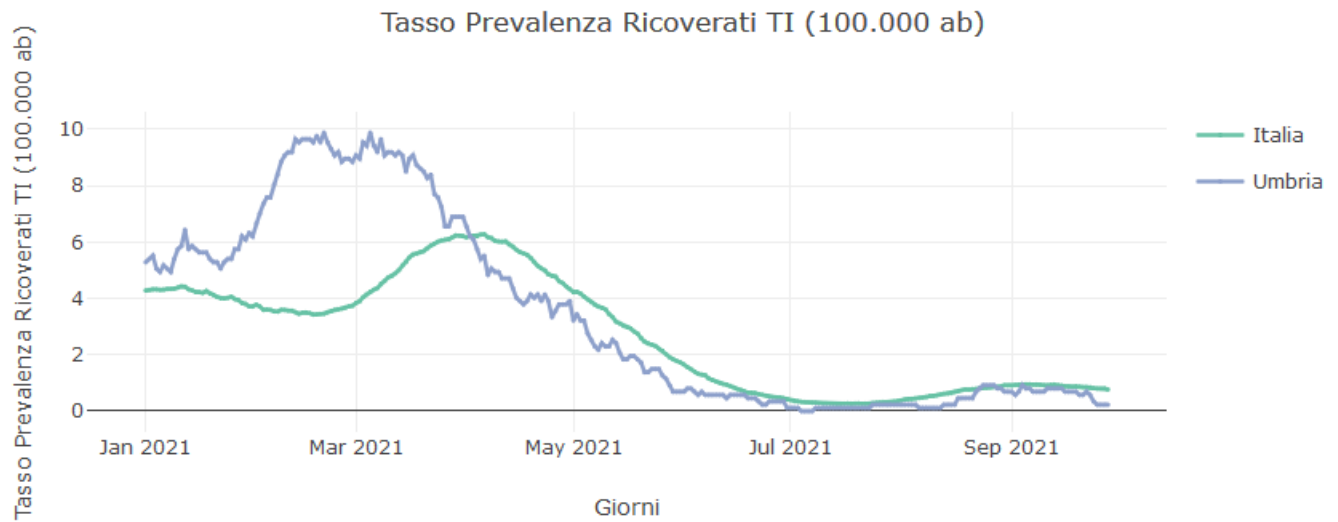
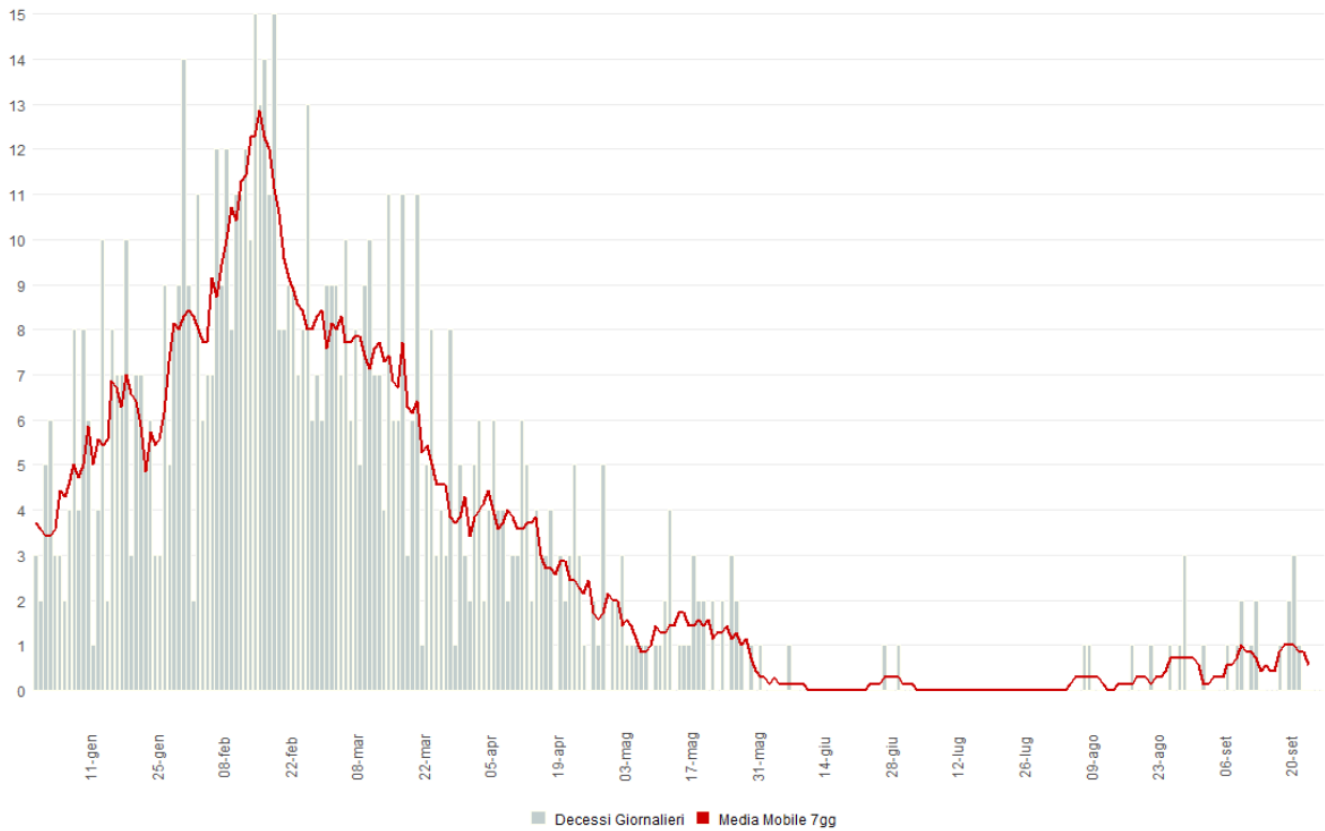

Figura 14: Decessi CoVid-19 Umbria al 28/09/2021.