

# **Analisi nucleo epidemiologico**

## **Sars-Cov 2 in Umbria**

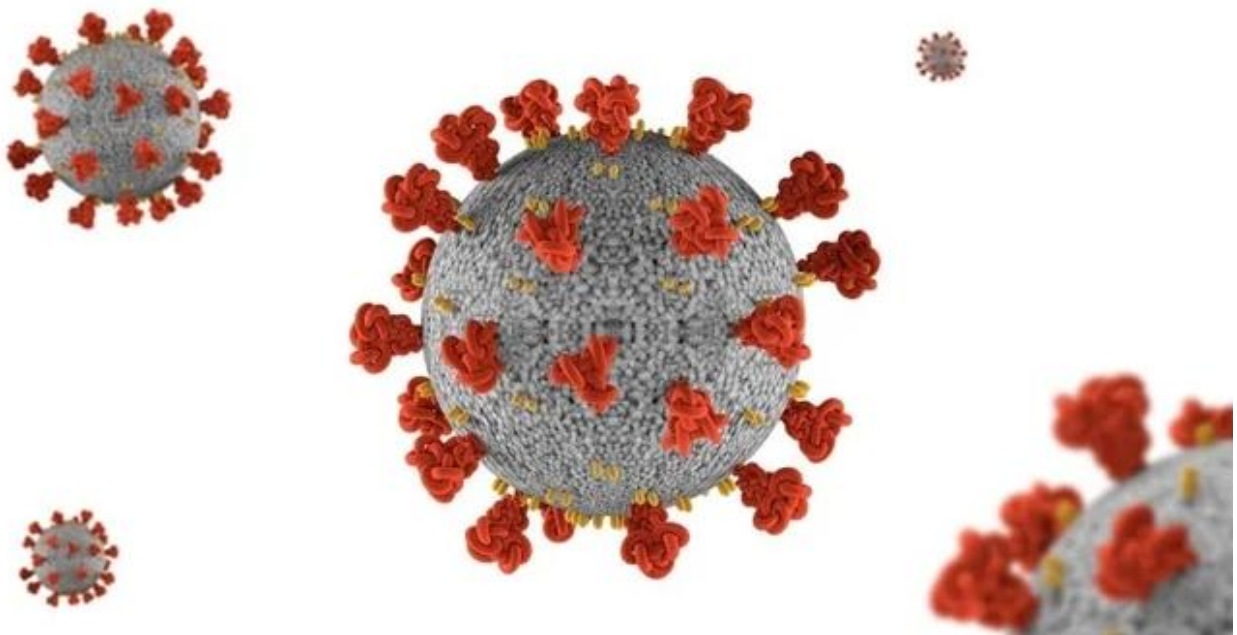

Fonte dati integrata: DB COVID – Umbria Digitale

03 Novembre 2021

## Andamento giornaliero dei positivi in Umbria

Si riporta di seguito un sintetico aggiornamento della situazione epidemica nella regione.

La curva epidemica e relativa media mobile a 7 giorni, e l'incidenza settimanale mobile mostrano in questa settimana una leggera diminuzione con l'incidenza pari a 47 casi per 100.000 abitanti. I dati sono in linea con i valori medi nazionali.



Figura 1: Andamento giornaliero dei positivi in Umbria al 02/11/2021.



Figura 2: Incidenza settimanale mobile x 100.000 abitanti al 02/11/2021.

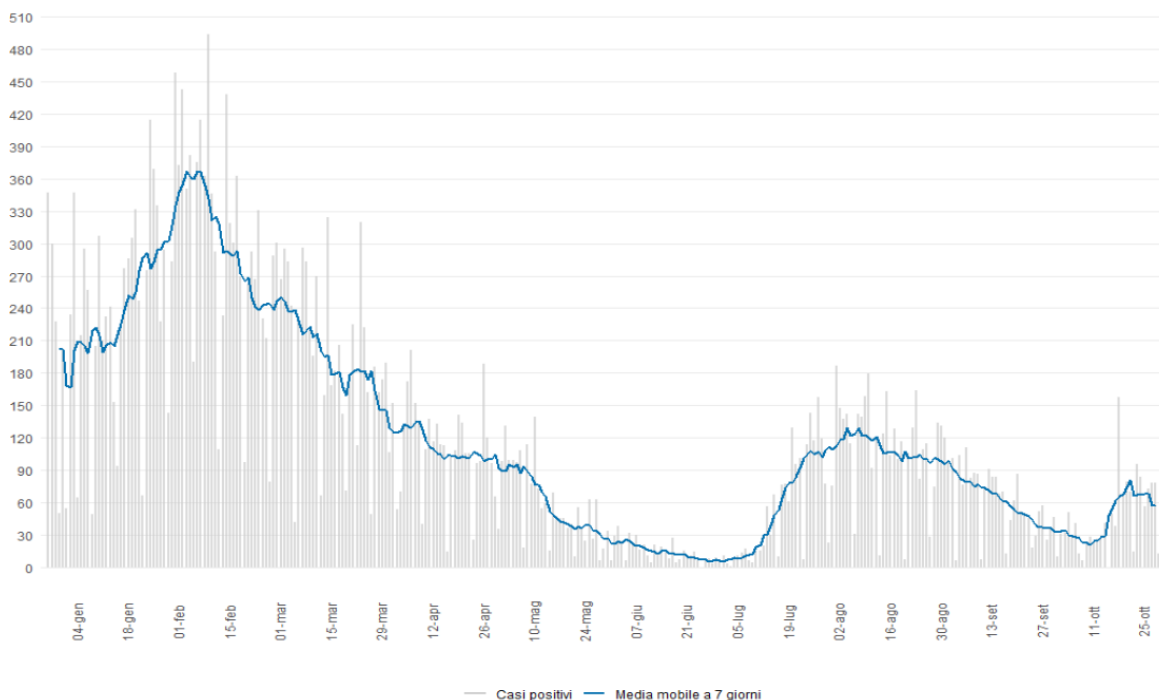

Figura 3: Incidenza positivi media mobile 7 giorni x 100.000 abitanti 01/11/2021.

## Indice di replicazione diagnostica

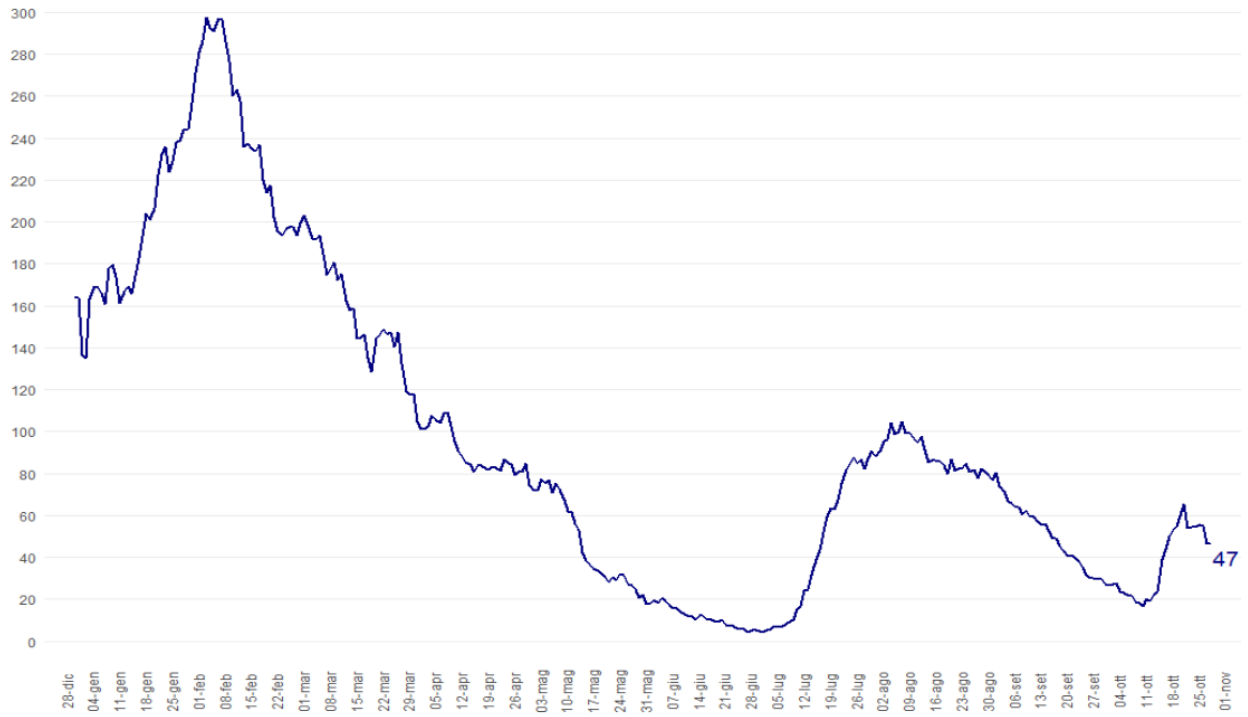
L'indice RDt è pari a 0,72, in diminuzione rispetto alle settimane precedenti.

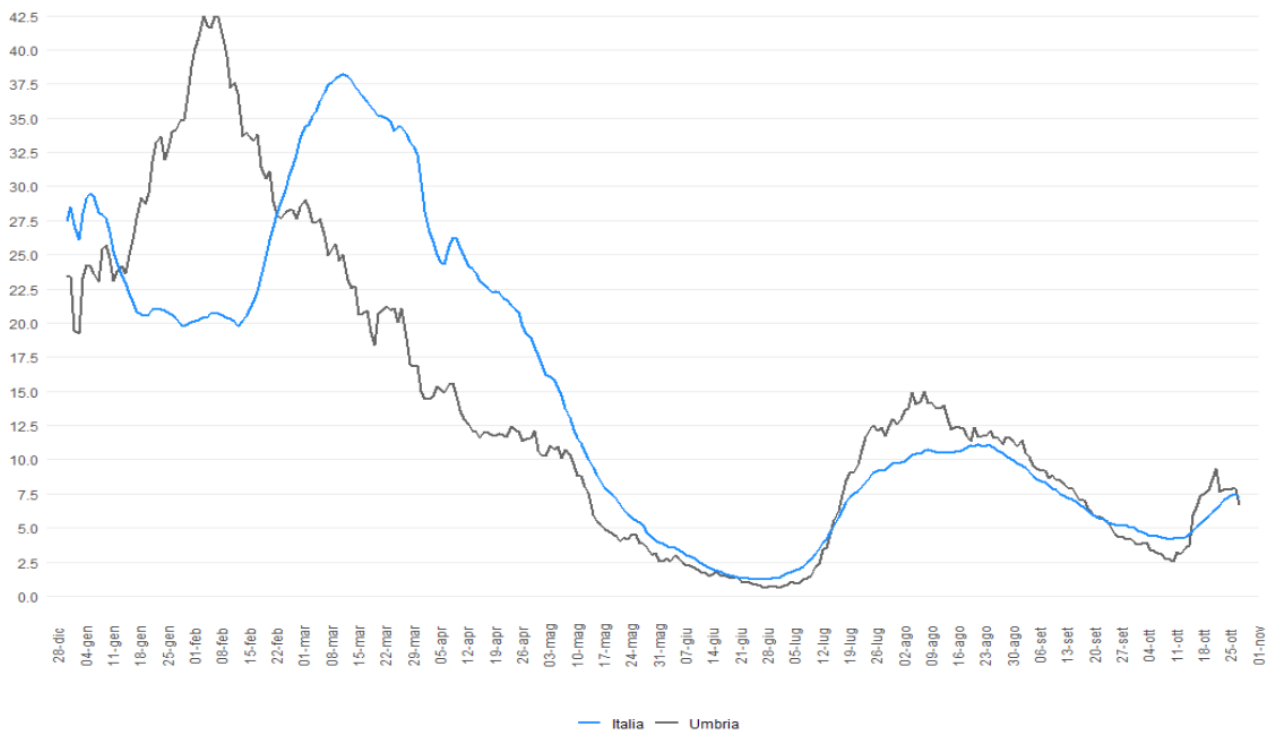

Figura 4: RDt al 02/11/2021.

## Il confronto fra i Distretti sanitari

In questa settimana i Distretti che superano il limite dei 50 casi per 100.000 abitanti sono: Assisi, Foligno, Media Valle del Tevere, Narni Amelia e Valnerina.

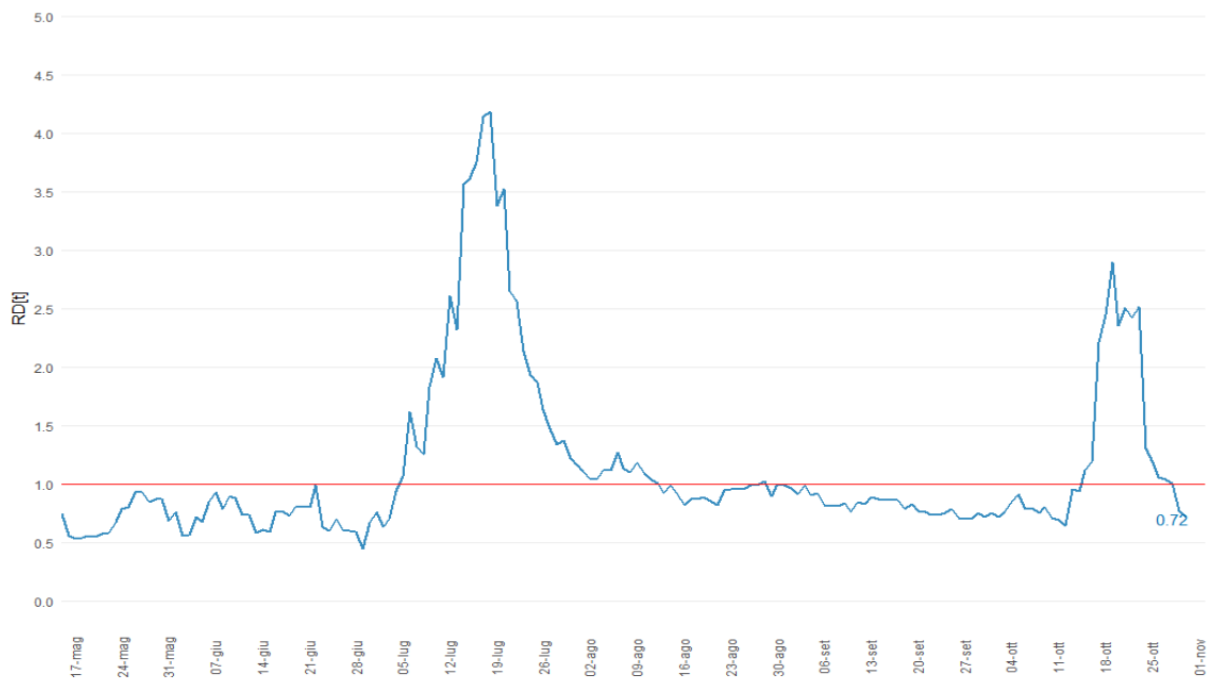

Figura 5: Incidenza settimanale (25-31 ottobre) per 100.000 abitanti per distretto sanitario.

## Incidenza per fasce di età al 02/11/2021



Figura 6: incidenza età 0-18 anni.

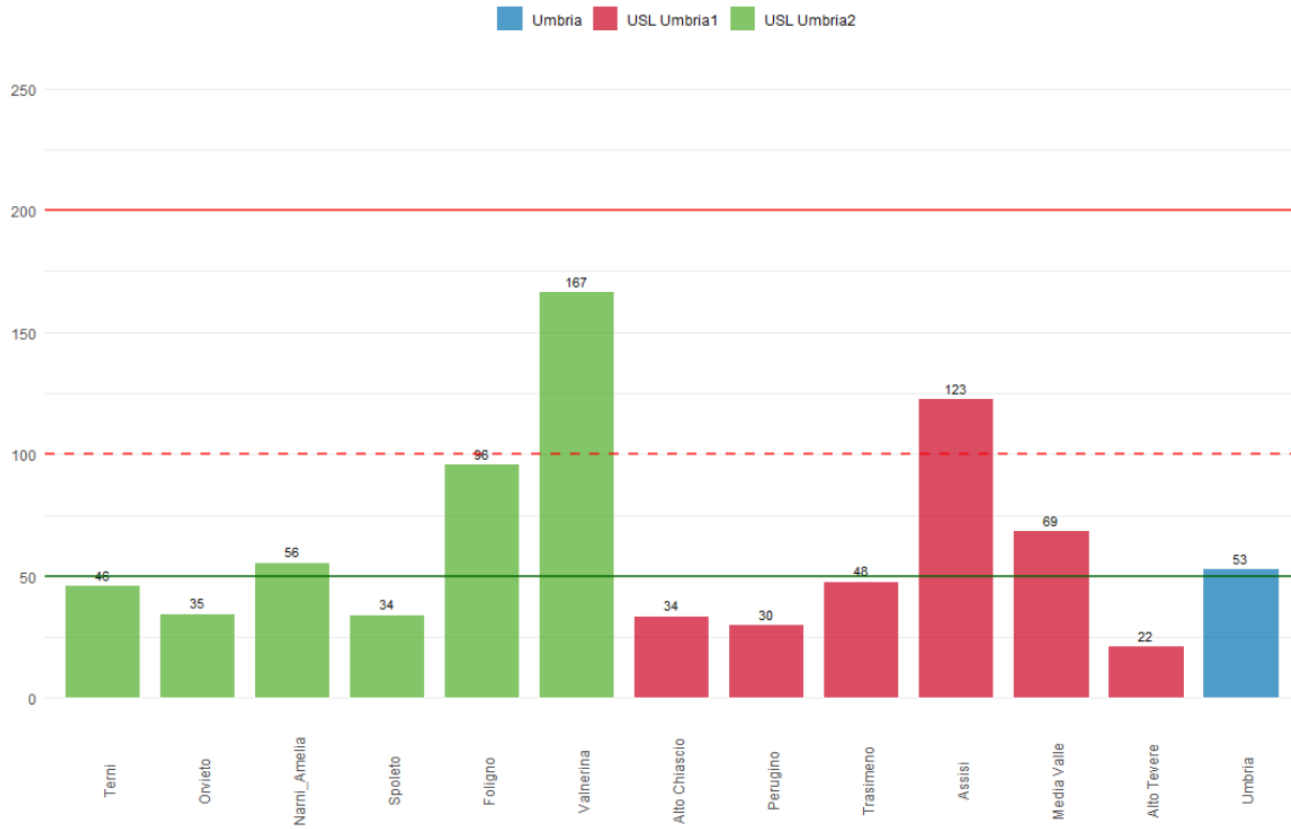

Figura 7: incidenza età 19-64 anni.

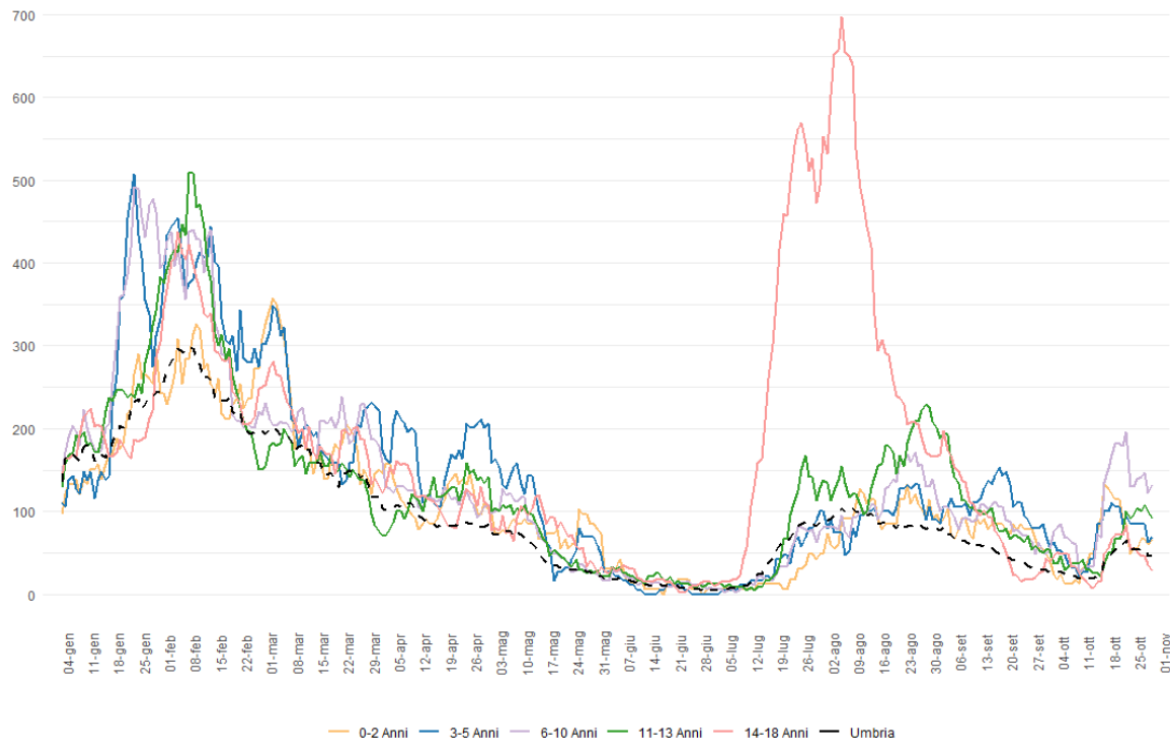

Figura 8: incidenza 65 anni e più.

## Ospedalizzazioni

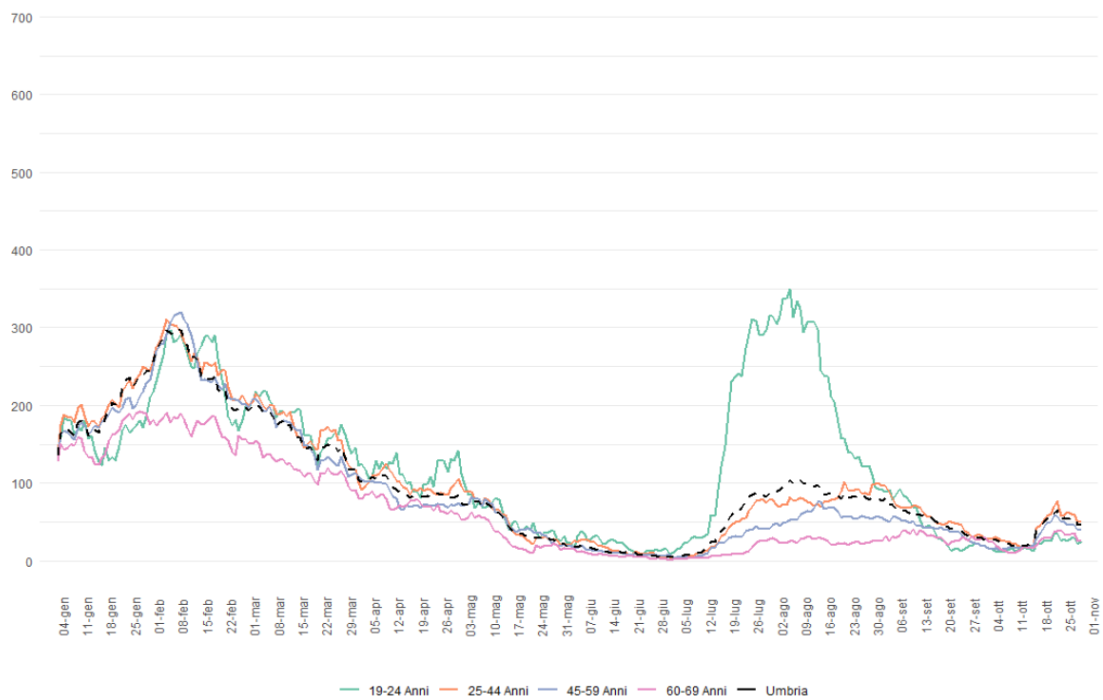
Gli indicatori di gravità si mantengono pressoché costanti.

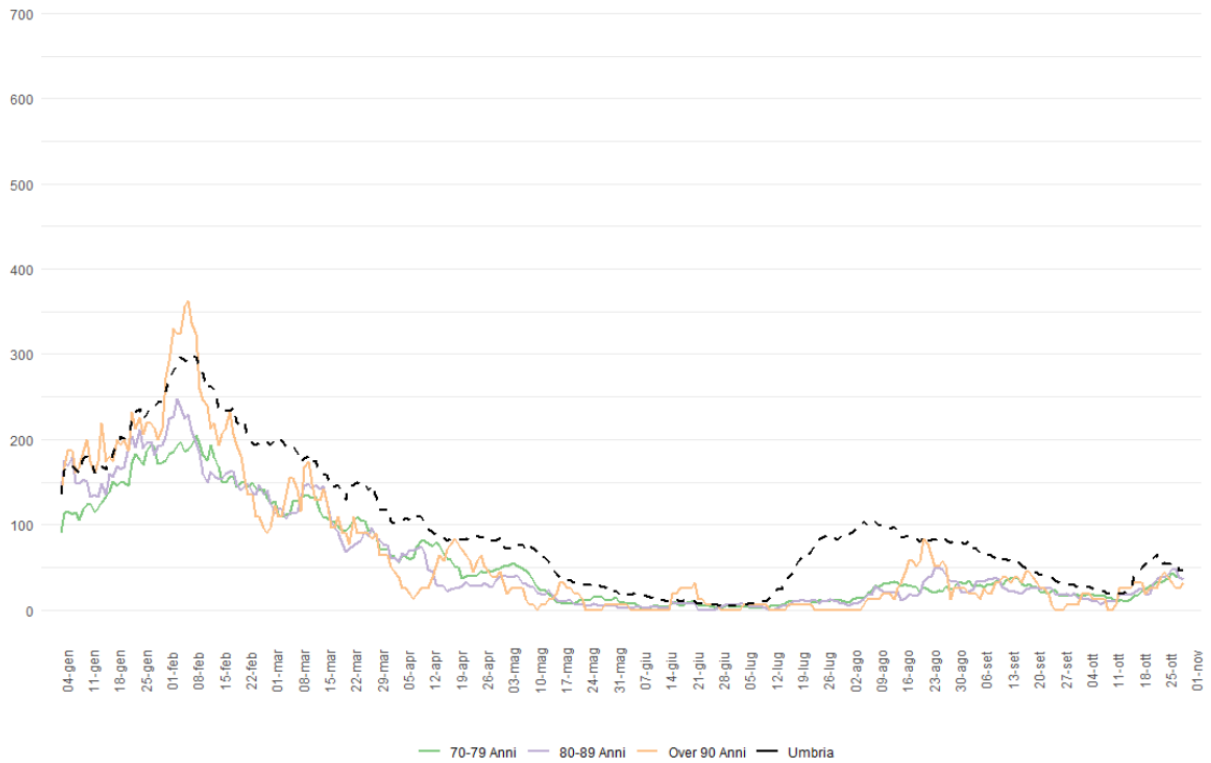

Figura 9: Ricoveri Coronavirus in Umbria al 02/11/2021.



Figura 10: Tasso Prevalenza ricoverati per 100.000 abitanti al 01/11/2021.

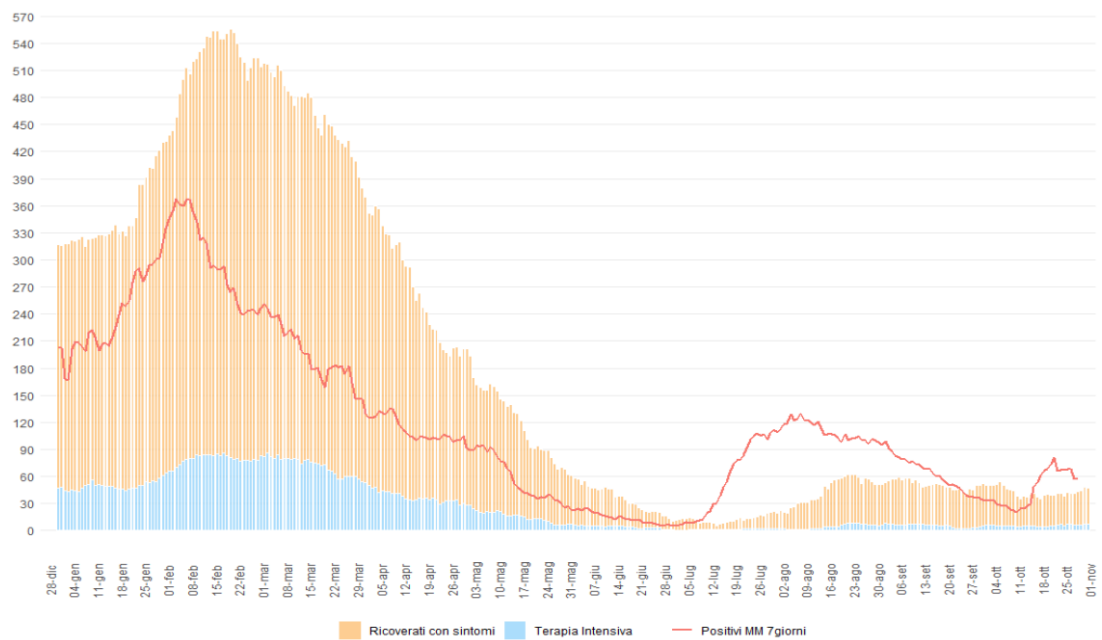

Figura 11: Ricoveri Ordinari in Umbria al 02/11/2021.



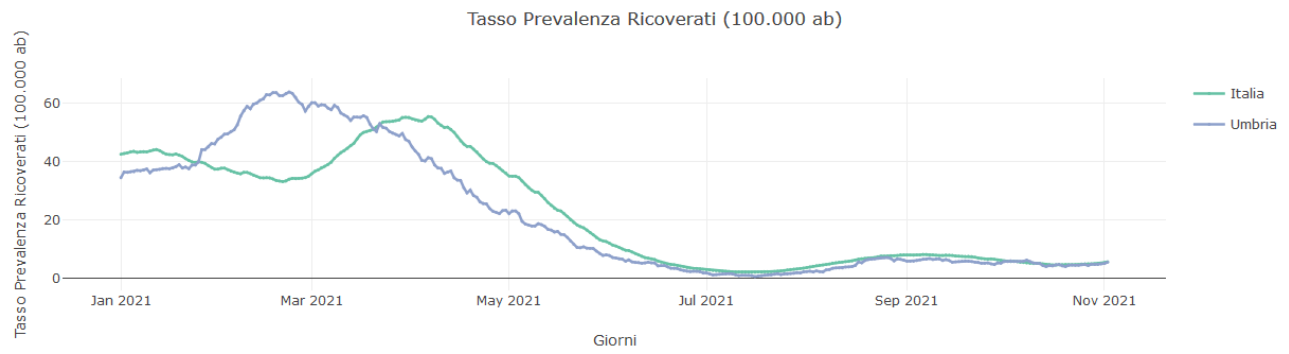

Figura 12: Ricoveri Terapia Intensiva in Umbria al 02/11/2021.

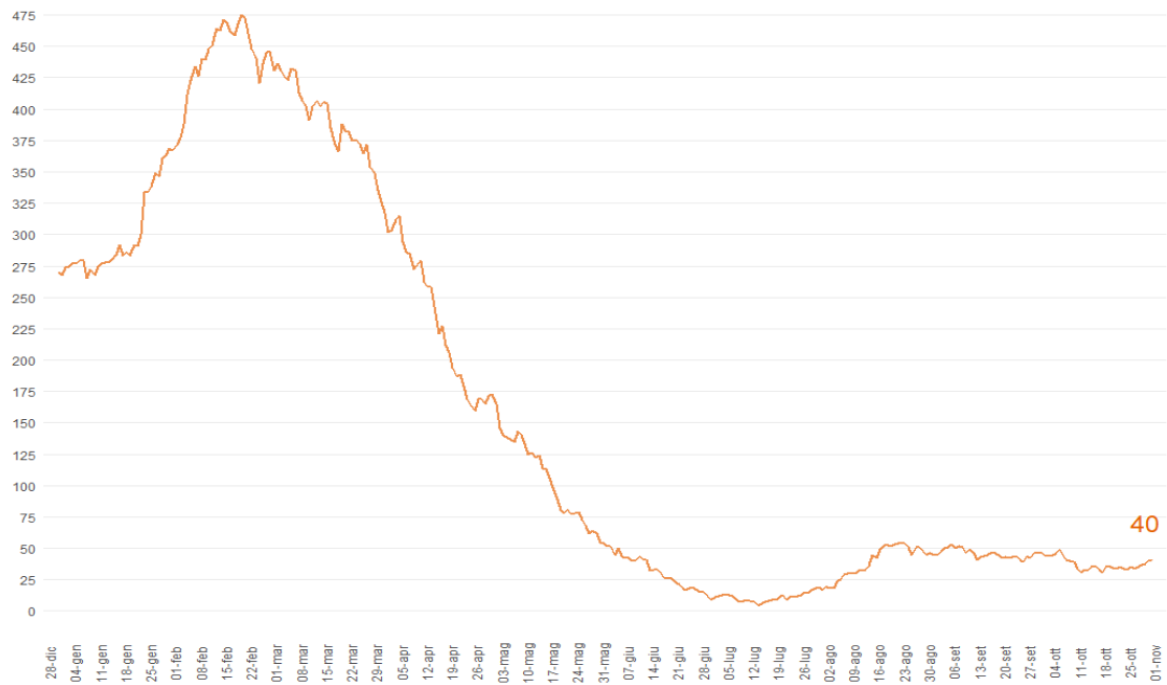

Figura 13: Tasso di Prevalenza Ricoverati Terapia Intensiva per 100.000 abitanti al 01/11/2021.

## Decessi

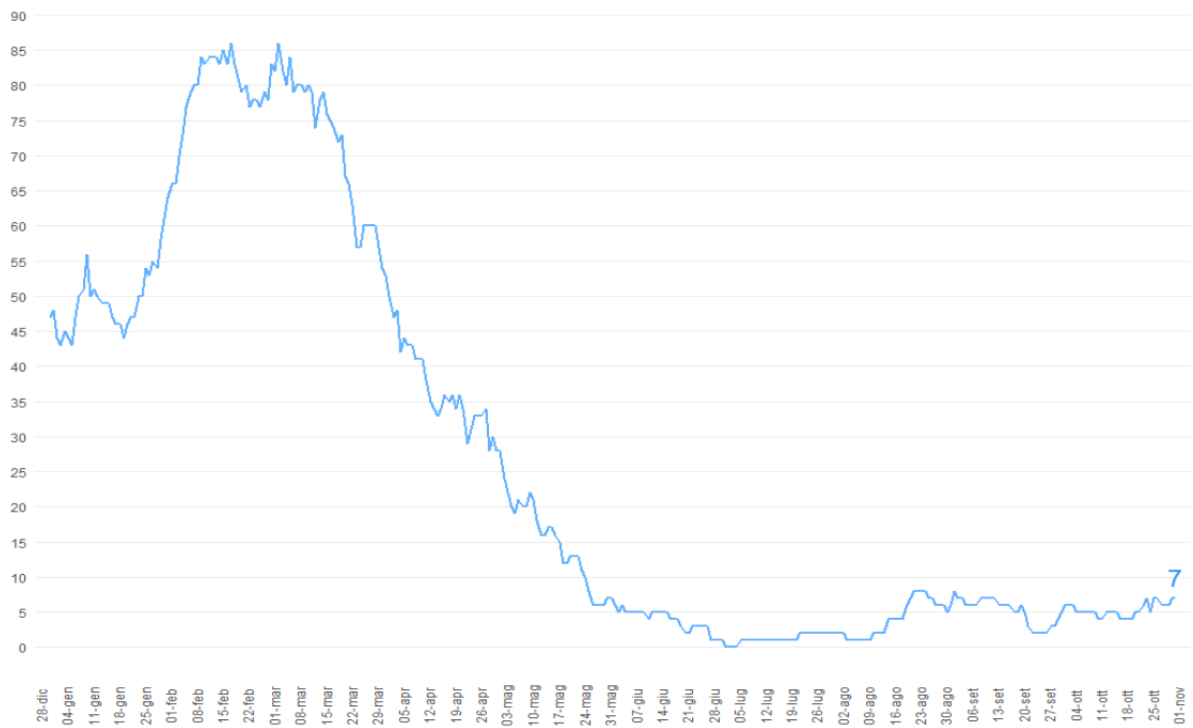
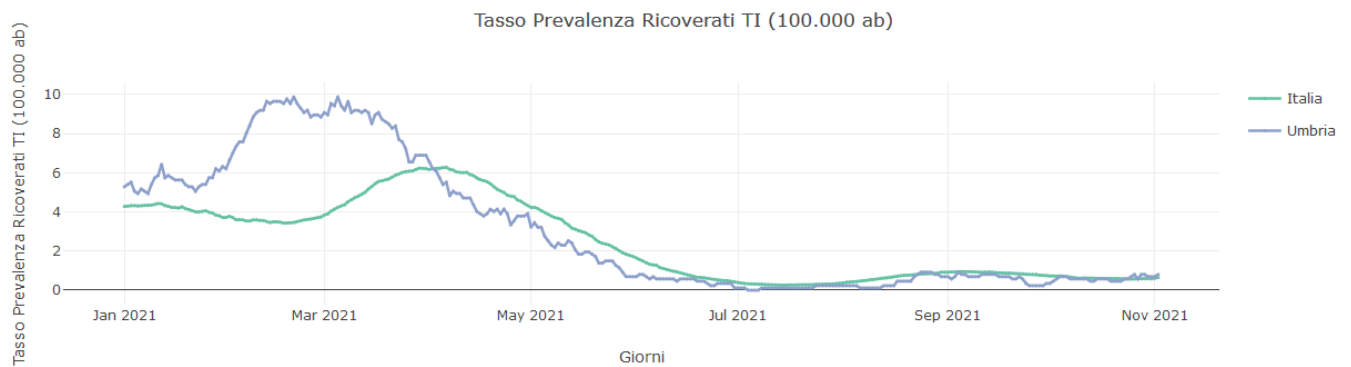
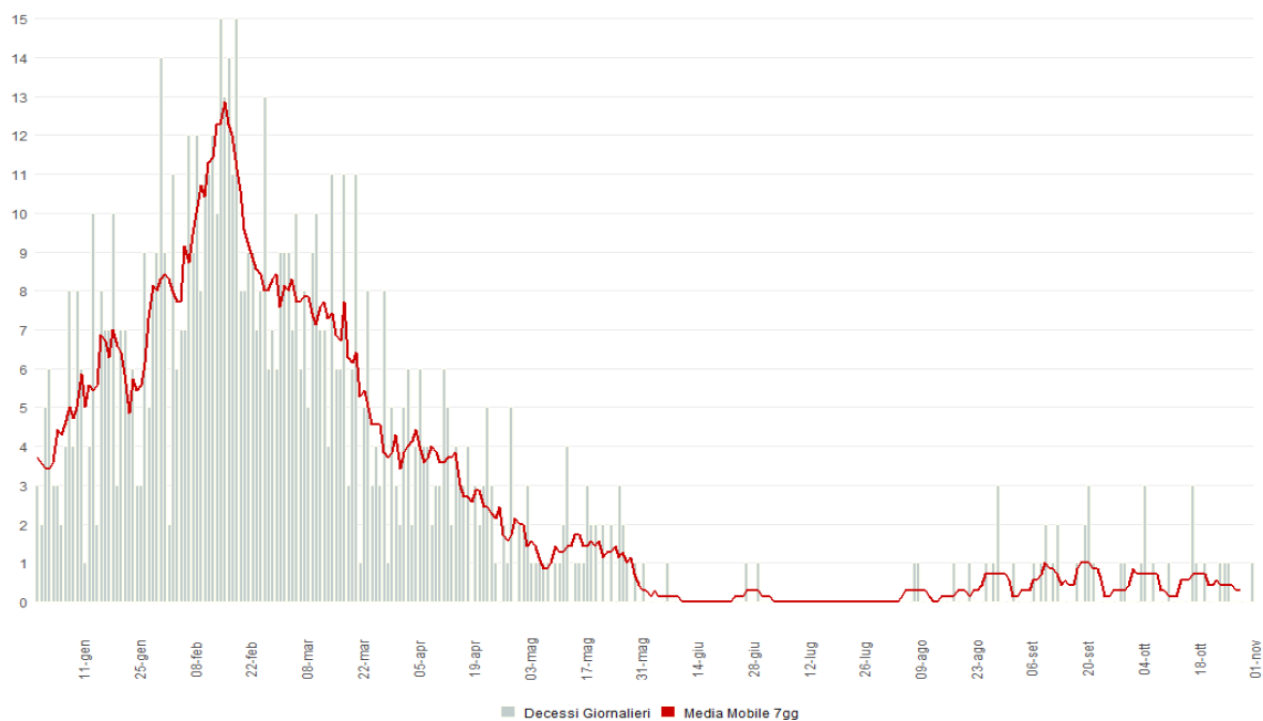

Figura 14: Decessi CoVid-19 Umbria al 02/11/2021.