

# Analisi nucleo epidemiologico

## Sars-Cov 2 in Umbria



Fonte dati integrata: DB COVID – Umbria Digitale

10 Novembre 2021

## Andamento giornaliero dei positivi in Umbria

Si riporta di seguito un sintetico aggiornamento della situazione epidemica nella regione.

La curva epidemica con media mobile a 7 giorni e l'incidenza settimanale mobile mostrano in questa settimana un leggero aumento con 71 casi per 100.000 abitanti. Il dato è in linea con il valore medio nazionale.



Figura 1: Andamento giornaliero dei positivi in Umbria al 09/11/2021.



Figura 2: Incidenza settimanale mobile x 100.000 abitanti al 09/11/2021.

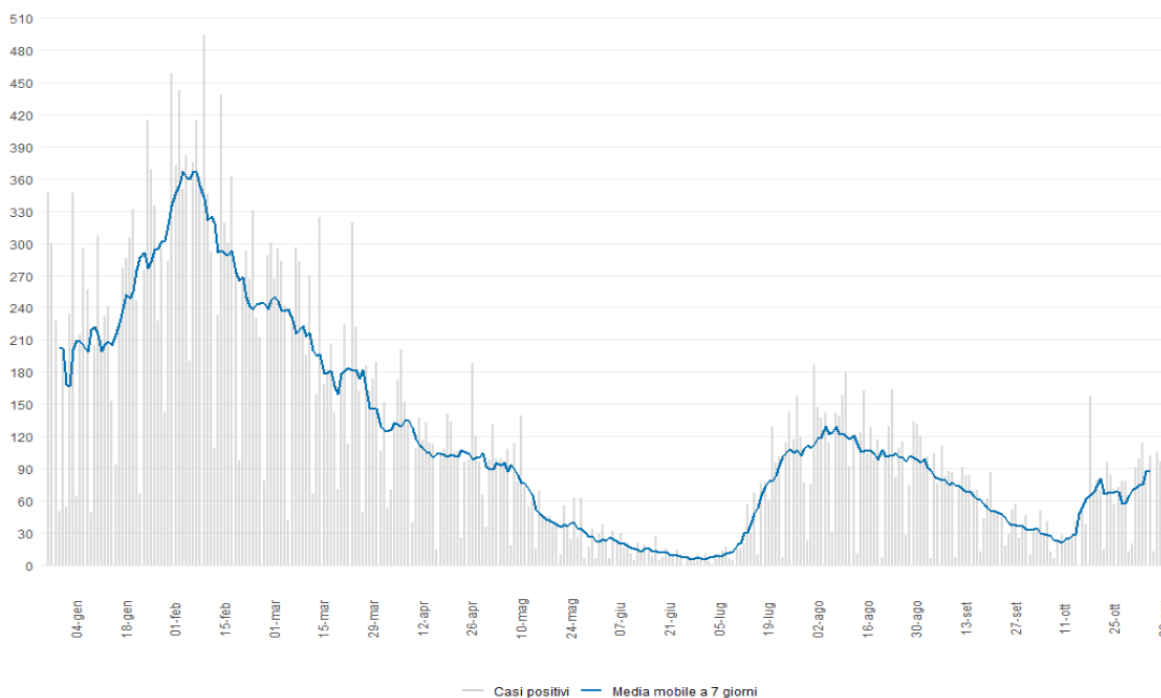

Figura 3: Incidenza positivi media mobile 7 giorni x 100.000 abitanti 08/11/2021.

## Indice di replicazione diagnostica

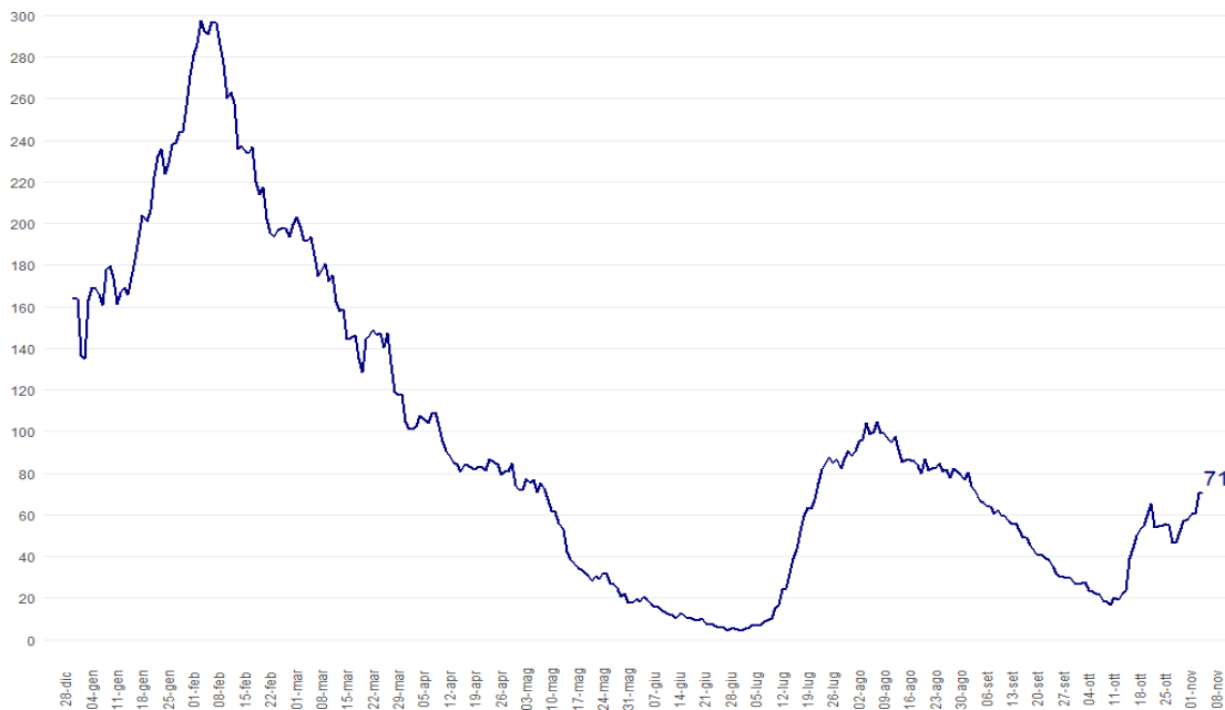
L'indice RDt (Rt sulla data diagnosi) è pari a 1,50, in aumento rispetto alle 2 settimane precedenti.

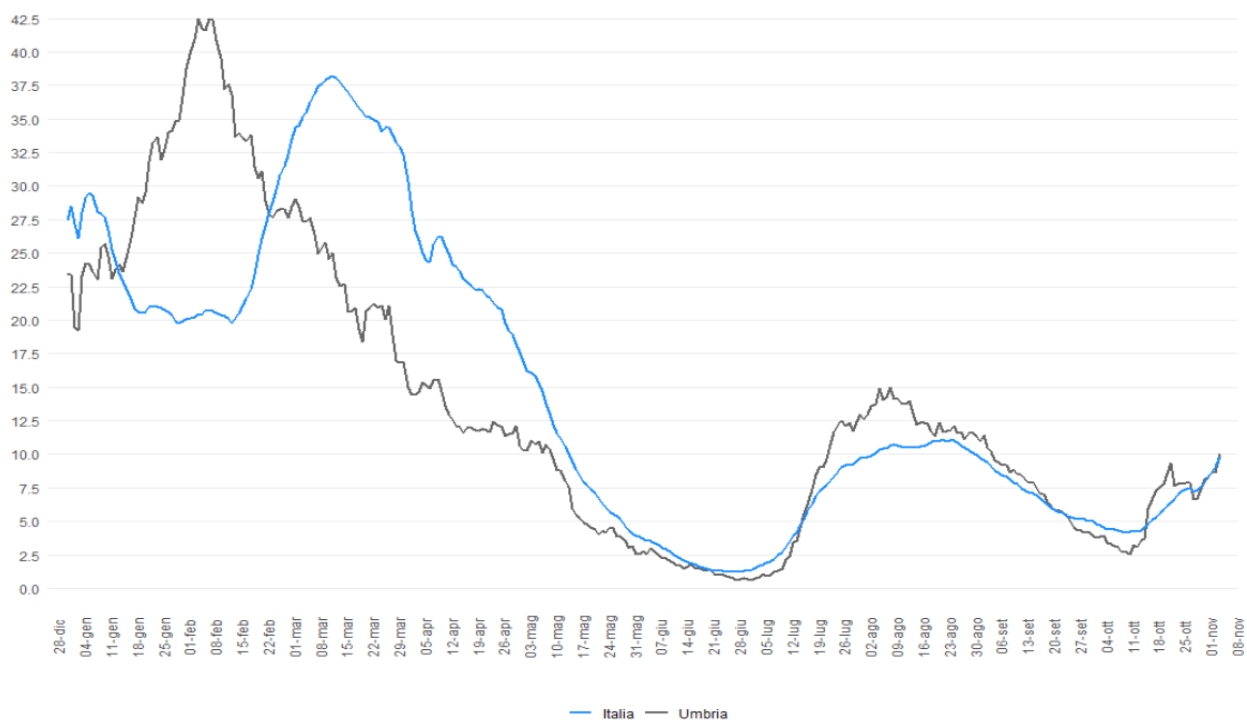

Figura 4: RDt al 09/11/2021.

## Il confronto fra i Distretti sanitari

In questa settimana alla data del 7 novembre, i Distretti che superano il limite dei 50 casi per 100.000 abitanti sono: Spoleto, Foligno, Assisi e Media Valle del Tevere.

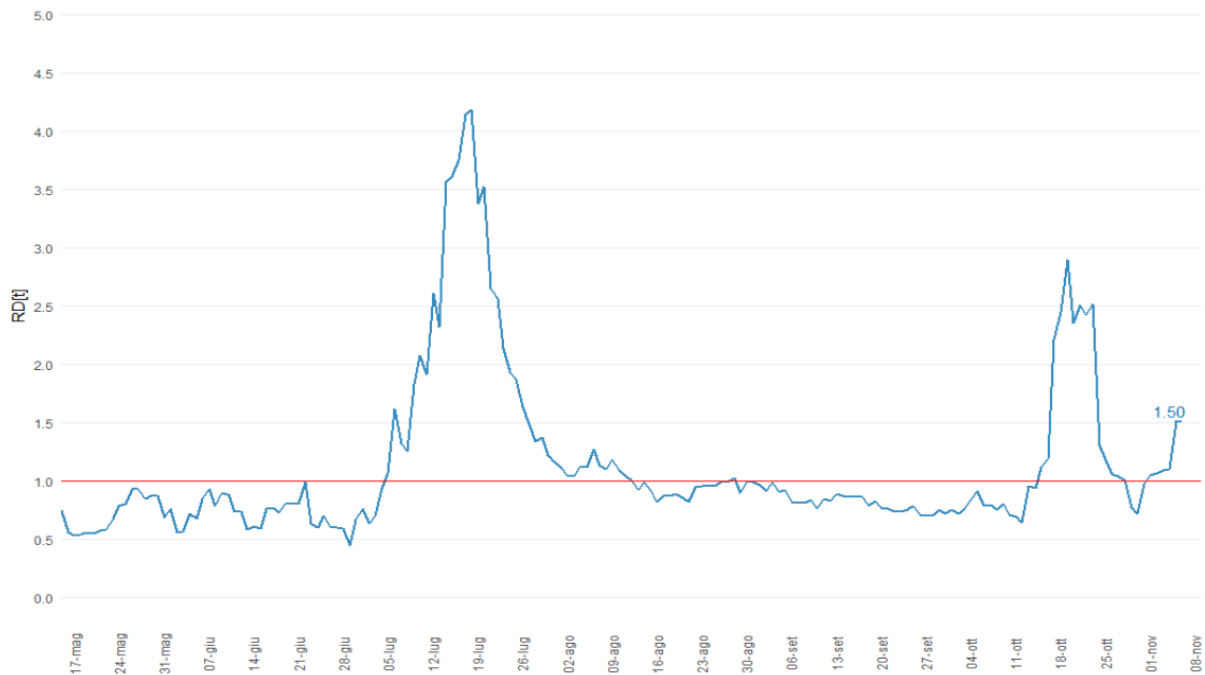

Figura 5: Incidenza settimanale (01-07 novembre) per 100.000 abitanti per distretto sanitario.

## Incidenza per fasce di età al 09/11/2021



Figura 6: incidenza età 0-18 anni.

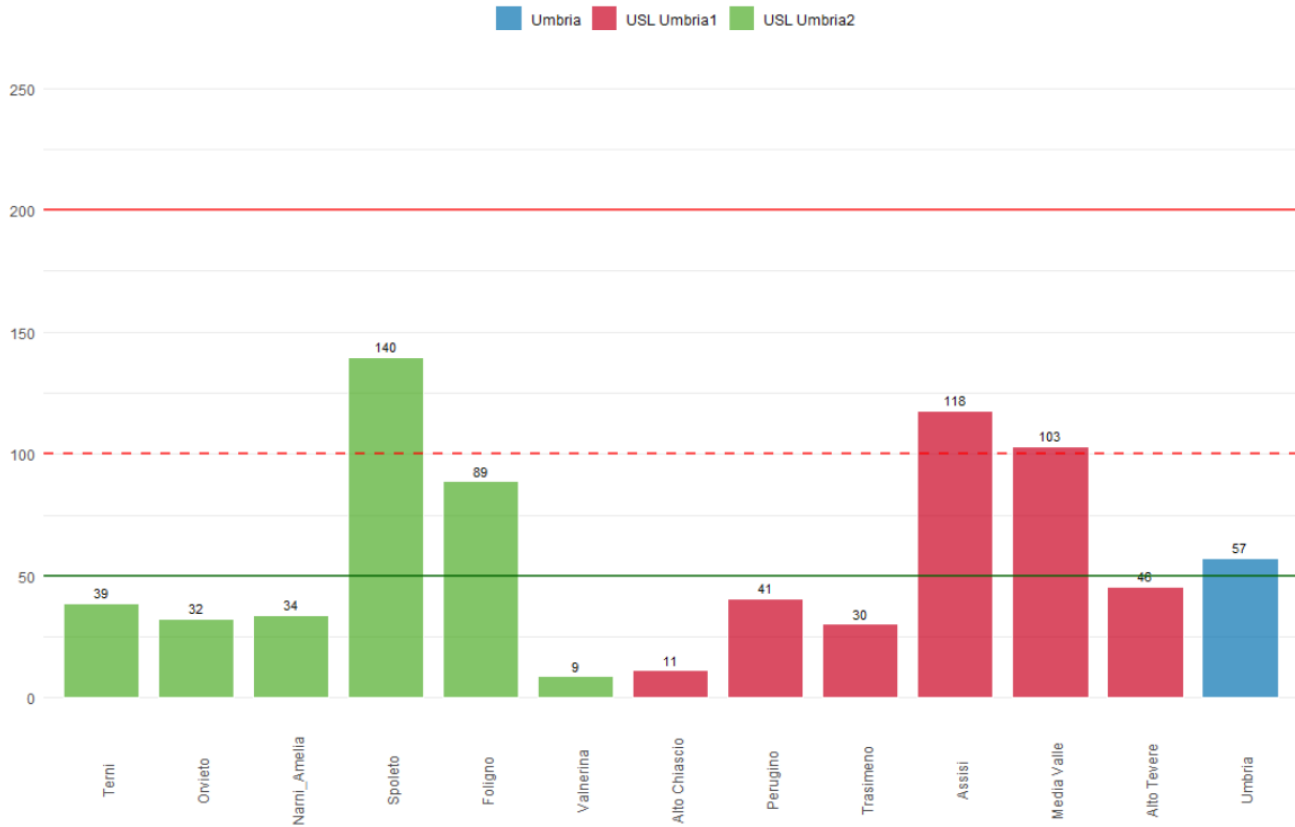

Figura 7: incidenza età 19-64 anni.

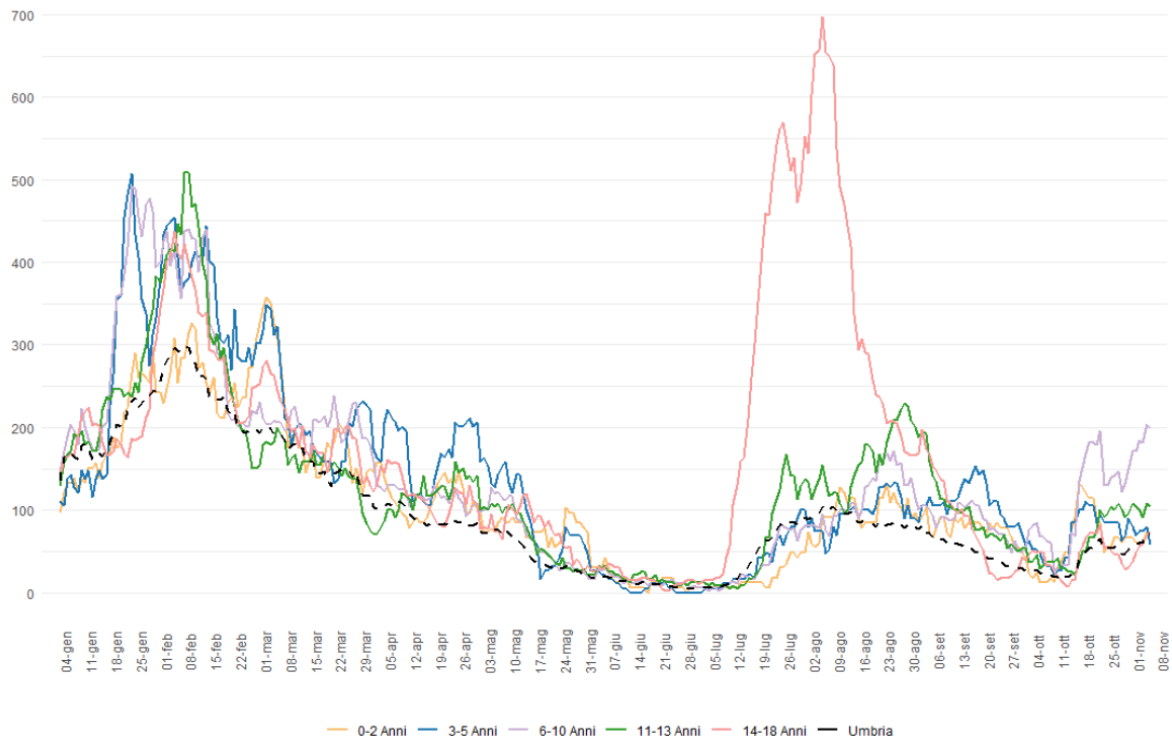

Figura 8: incidenza 65 anni e più.

## Ospedalizzazioni

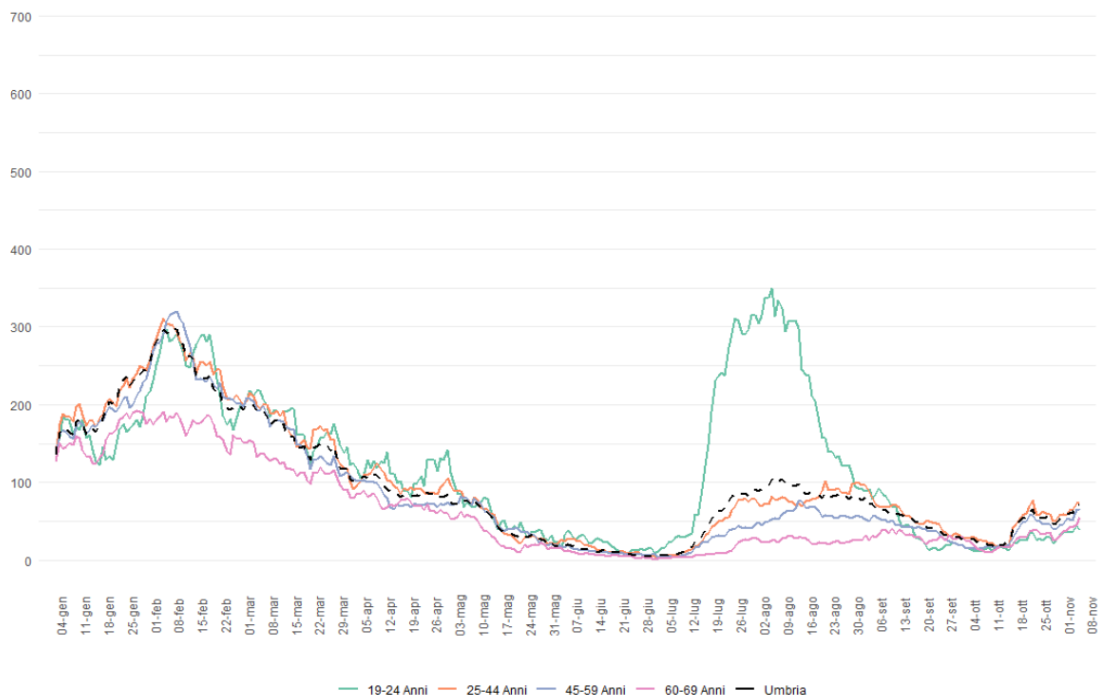
Gli indicatori di gravità si mantengono pressoché costanti.

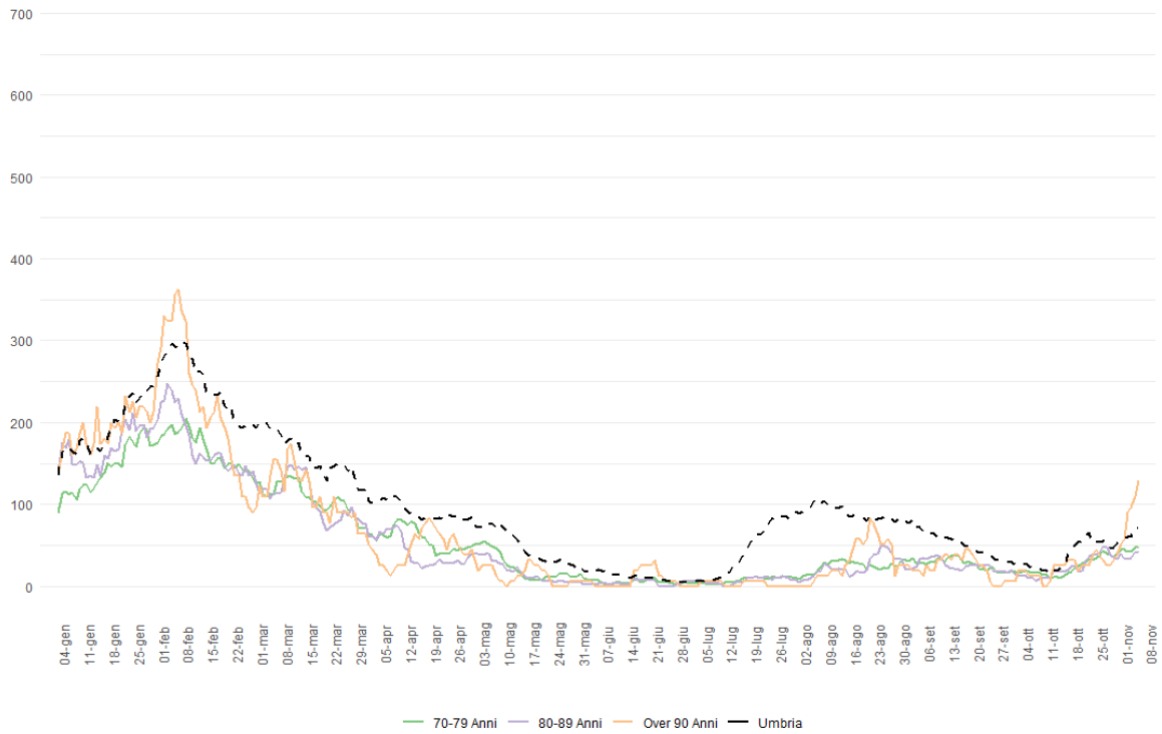

Figura 9: Ricoveri Coronavirus in Umbria al 09/11/2021.



Figura 10: Tasso Prevalenza ricoverati per 100.000 abitanti al 08/11/2021.

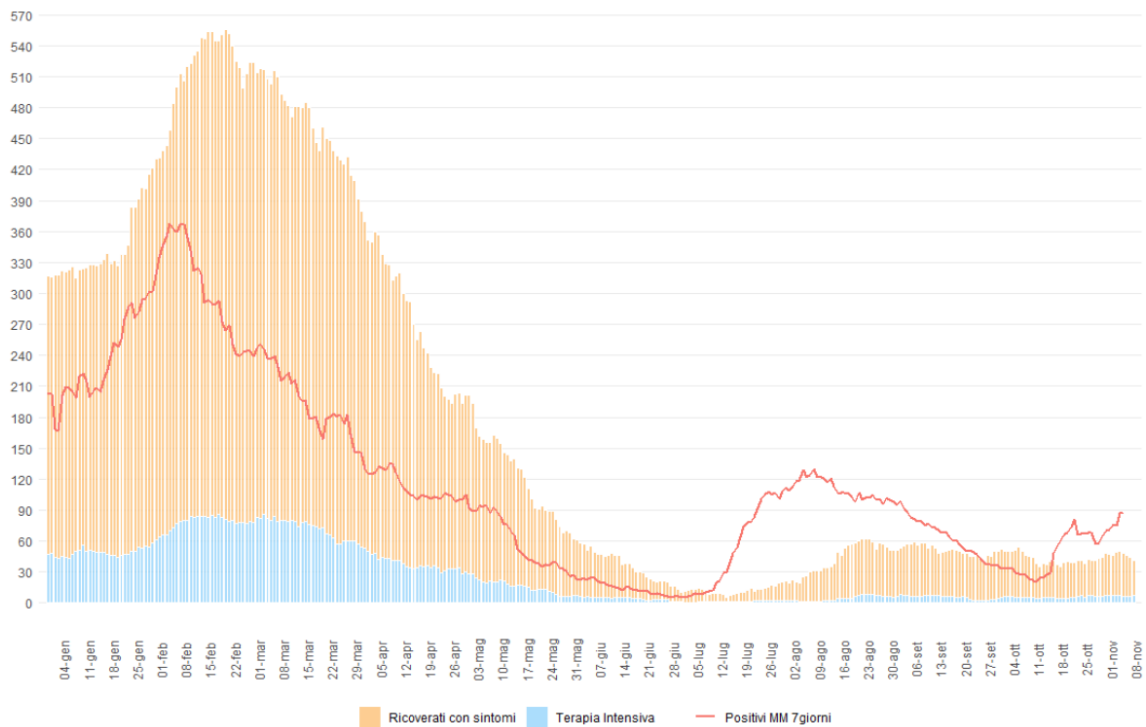

Figura 11: Ricoveri Ordinari in Umbria al 09/11/2021.



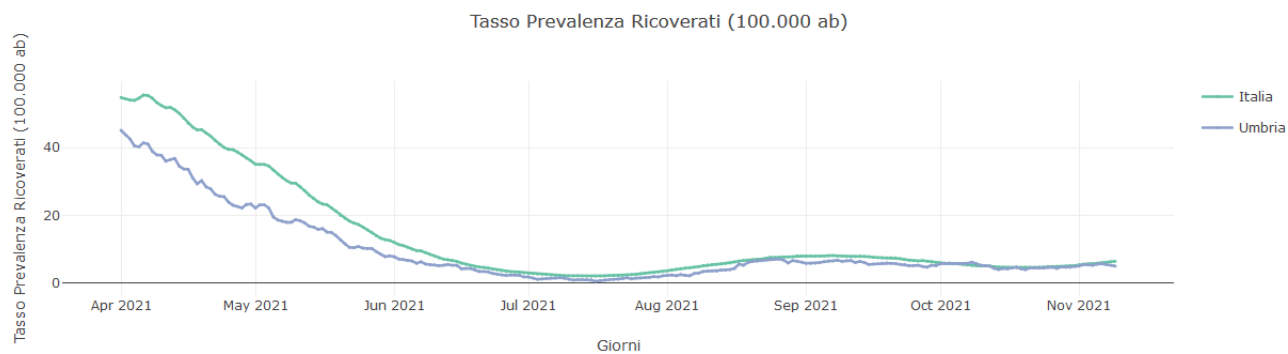

Figura 12: Ricoveri Terapia Intensiva in Umbria al 09/11/2021.

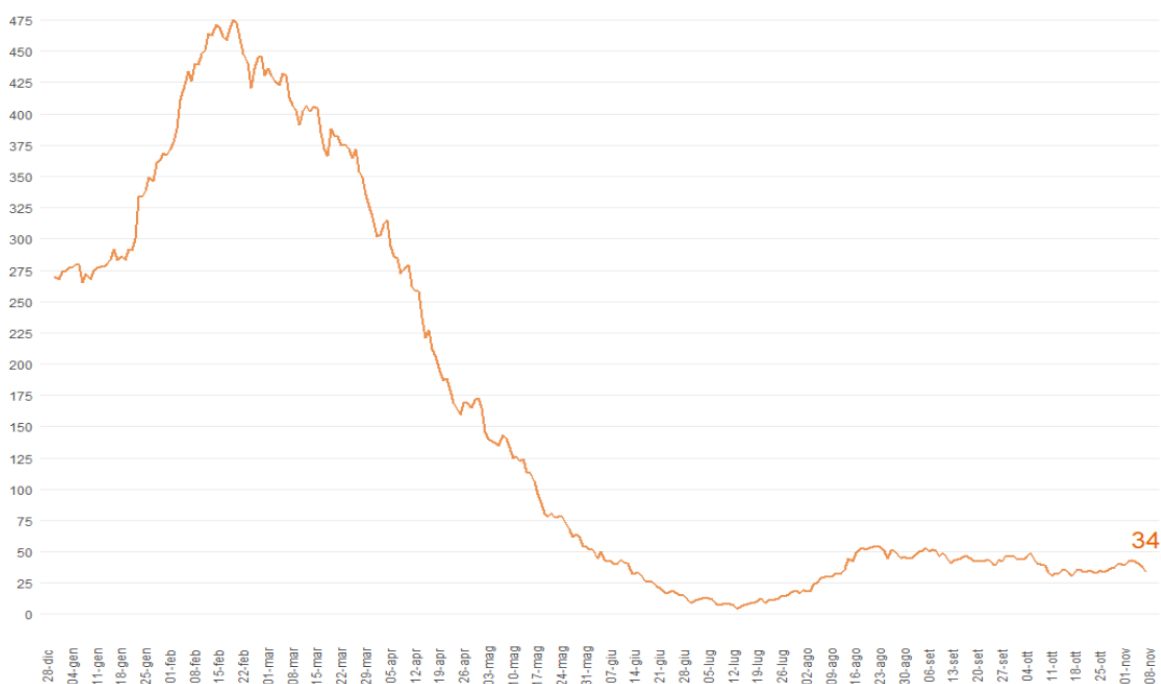

Figura 13: Tasso di Prevalenza Ricoverati Terapia Intensiva per 100.000 abitanti al 08/11/2021.

## Decessi

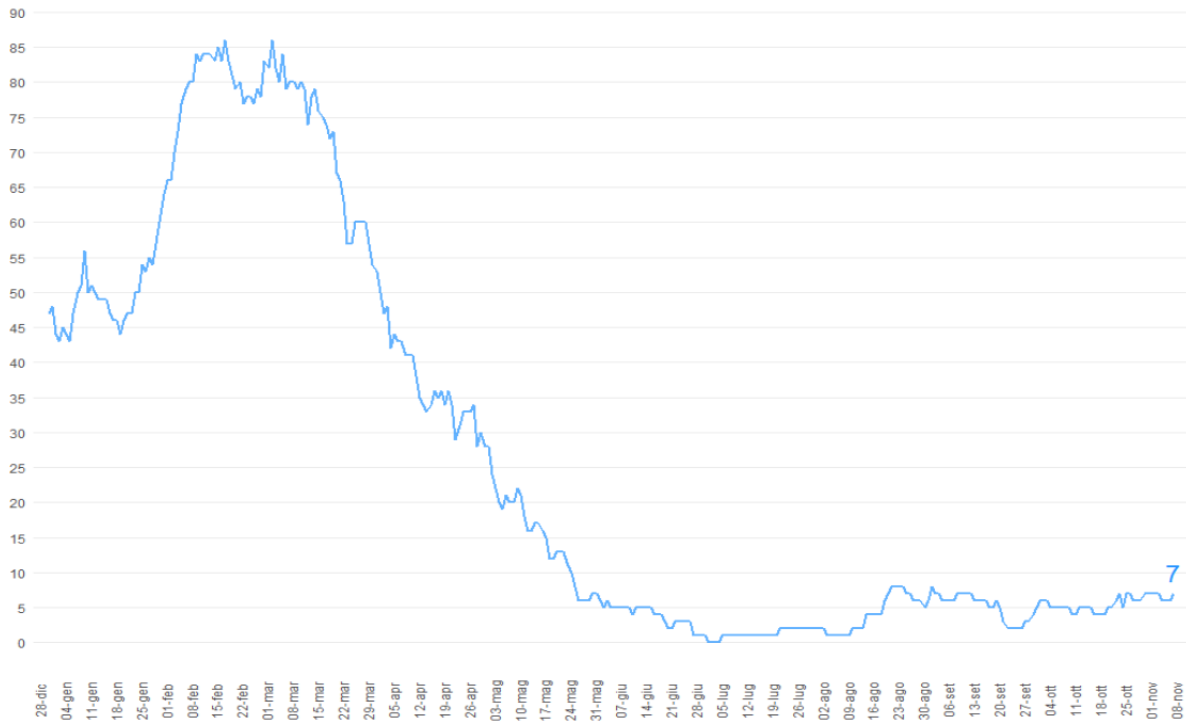
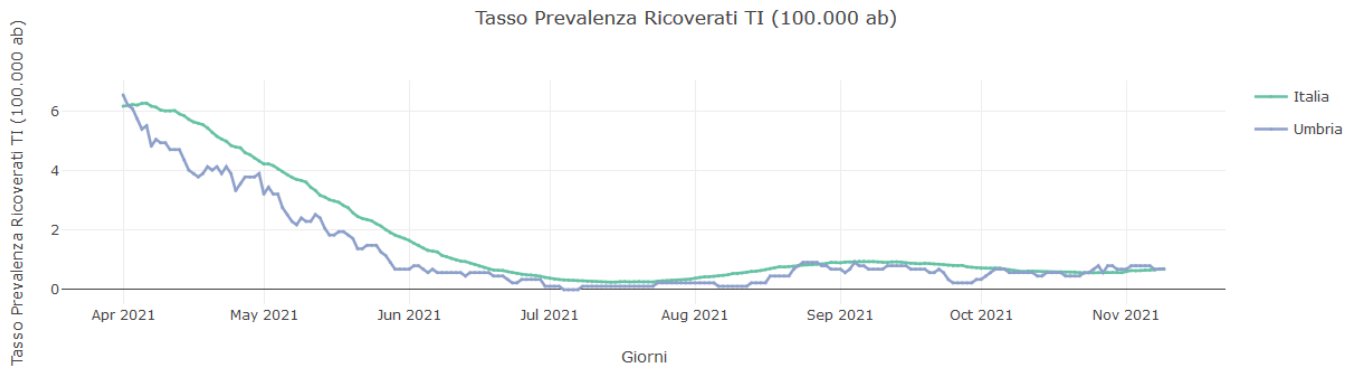
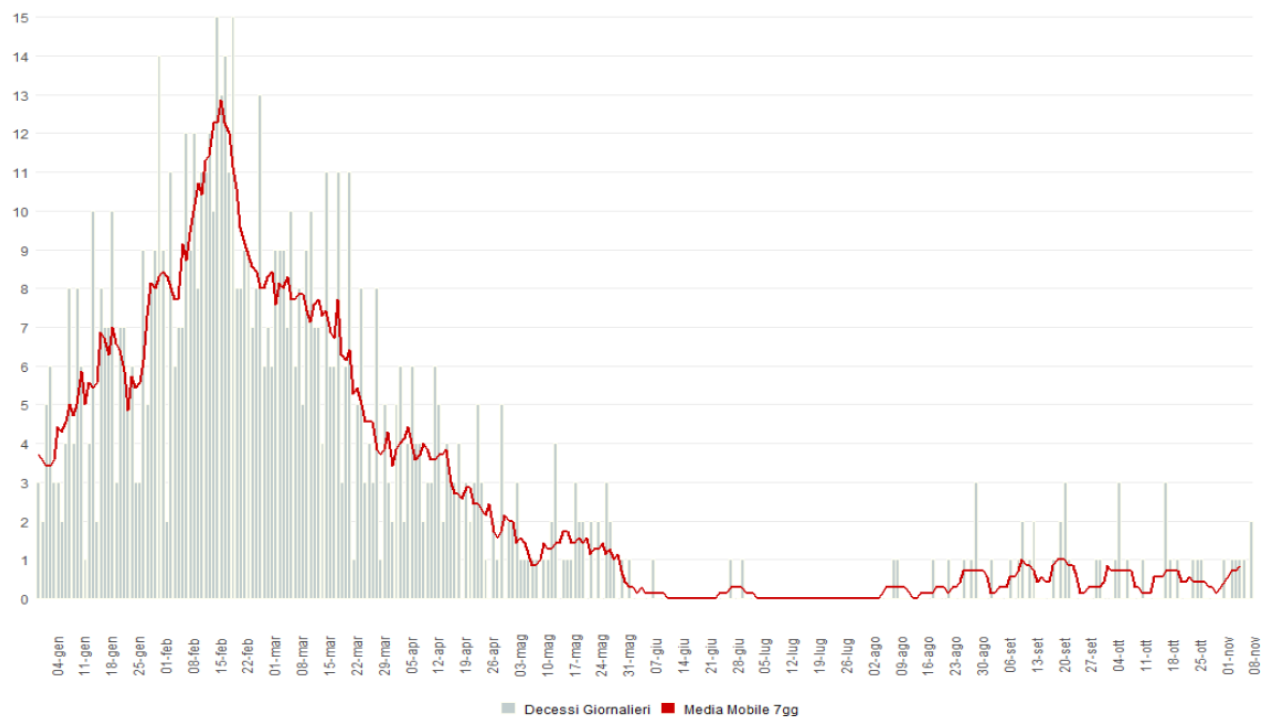

Figura 14: Decessi CoVid-19 Umbria al 09/11/2021.