

Analisi nucleo epidemiologico

Sars-Cov 2 in Umbria



Fonte dati integrata: DB COVID – Umbria Digitale

17 Novembre 2021

Andamento giornaliero dei positivi in Umbria

Si riporta di seguito un sintetico aggiornamento della situazione epidemica nella regione.

La curva epidemica e relativa media mobile a 7 giorni, e l'incidenza settimanale mobile mostrano in questa settimana una leggera diminuzione con l'incidenza pari a 60 casi per 100.000 abitanti, dato in lieve controtendenza rispetto al dato medio nazionale.



Figura 1: Andamento giornaliero dei positivi in Umbria al 16/11/2021.



Figura 2: Incidenza settimanale mobile x 100.000 abitanti al 16/11/2021.

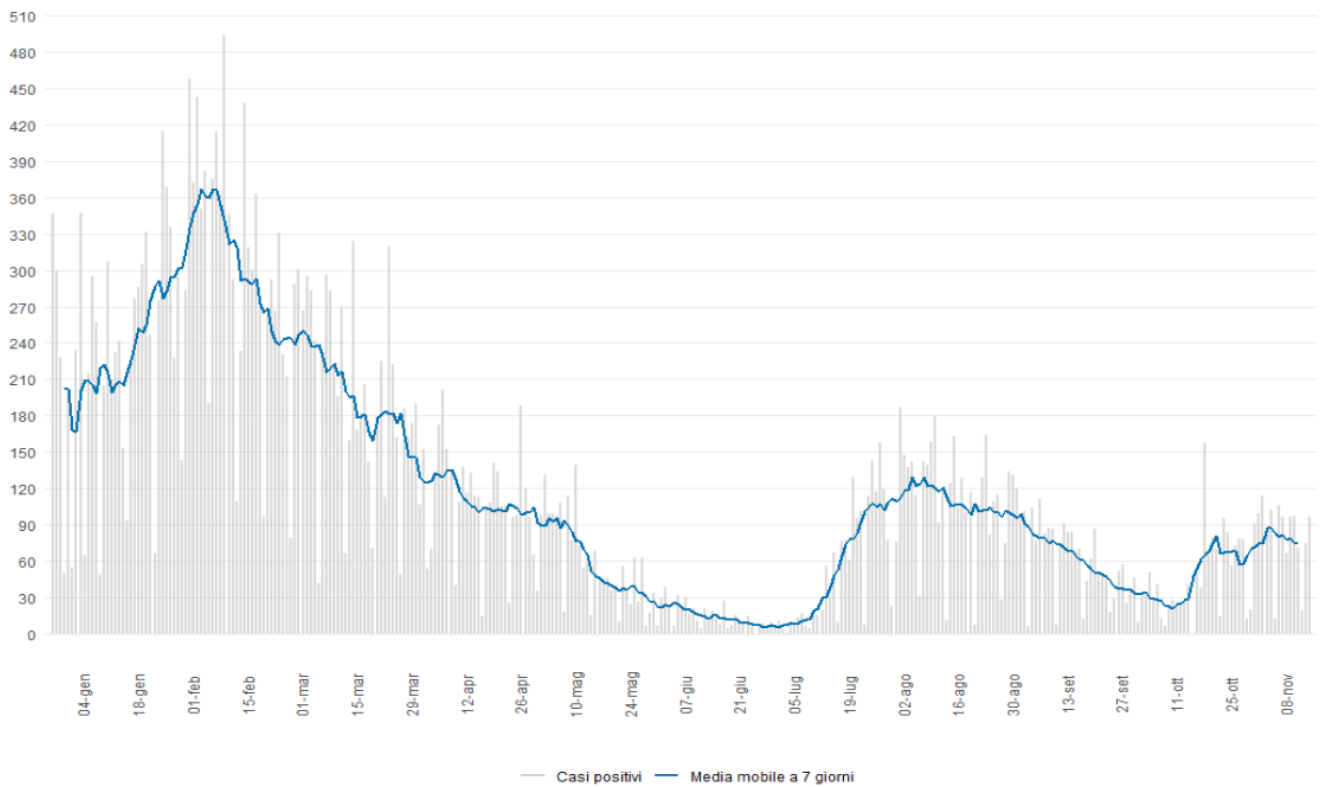

Figura 3: Incidenza positivi media mobile 7 giorni x 100.000 abitanti 15/11/2021.

Indice di replicazione diagnostica

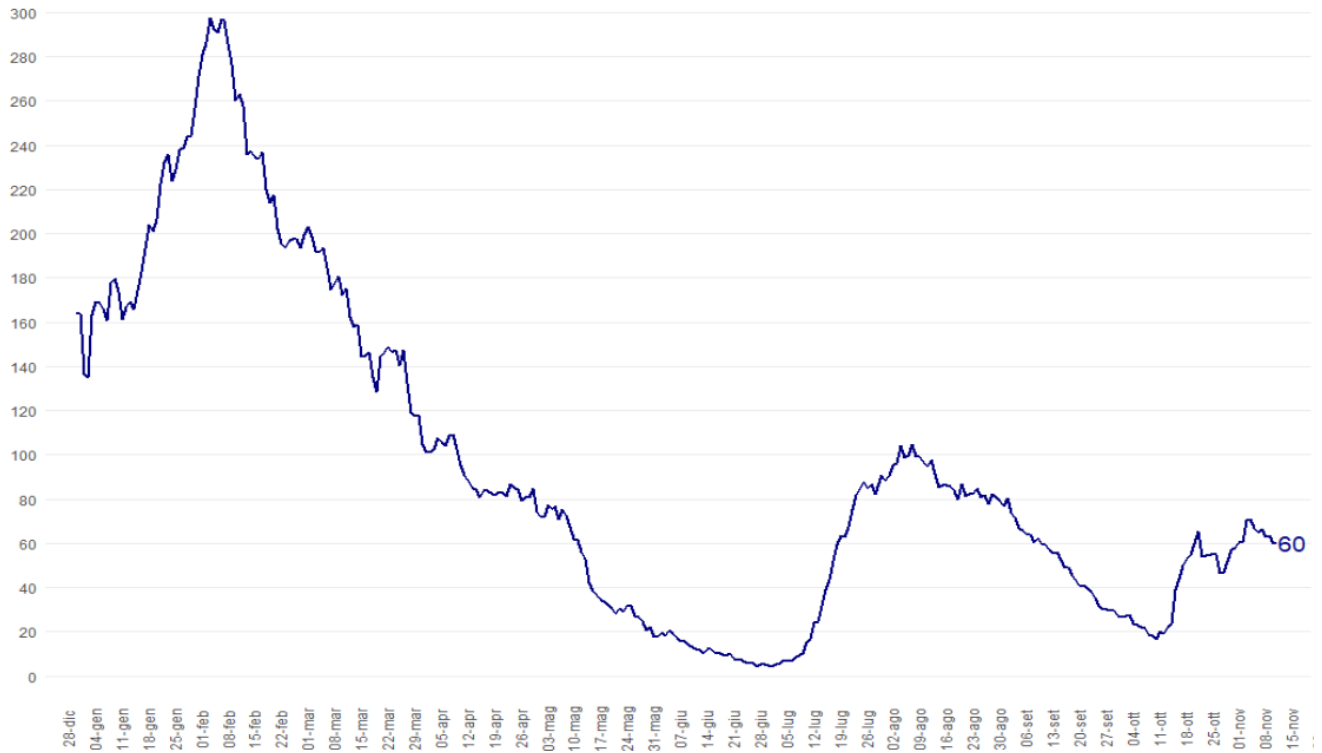
L'indice RDt descrive l'intensità dello sviluppo della frequenza di casi riconosciuti come positivi nella popolazione, e viene calcolato in base alla data della diagnosi di positività. L'indice RDt è pari a 0,85 , in diminuzione rispetto alla settimana precedente.

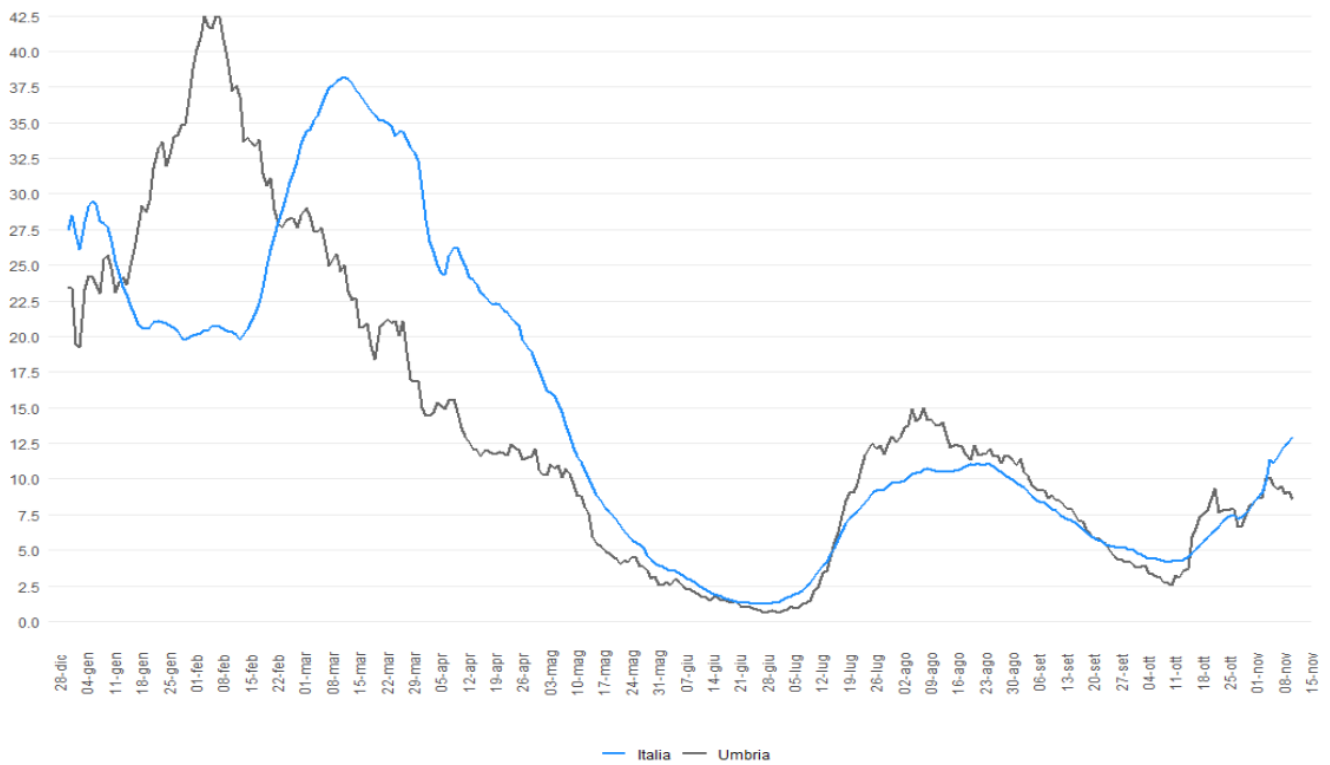

Figura 4: RDt al 16/11/2021.

Il confronto fra i Distretti sanitari

In questa settimana i Distretti che superano il limite dei 100 casi per 100.000 abitanti sono: Spoleto ed Assisi. L'incidenza dell'Umbria nella settimana 8-14 novembre è pari a 61 casi per 100.000 abitanti.

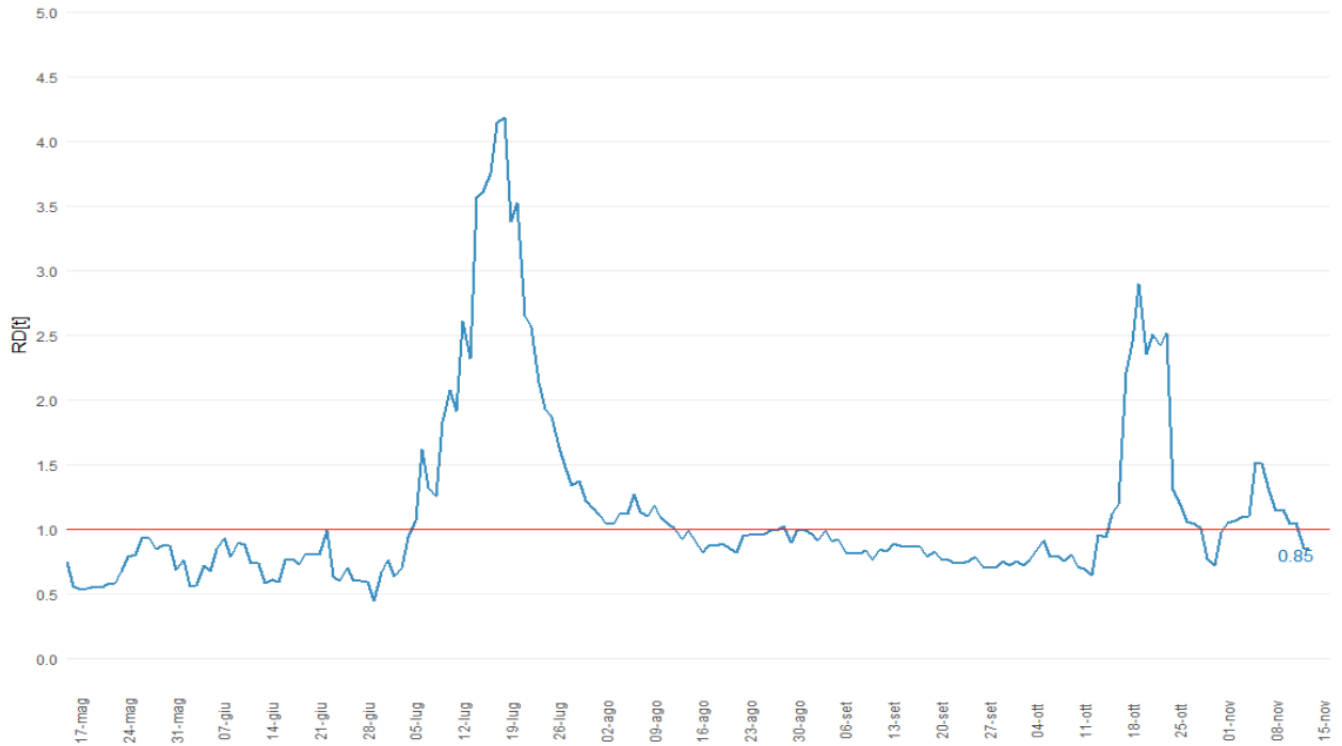

Figura 5: Incidenza settimanale (08-14 novembre) per 100.000 abitanti per distretto sanitario.

Incidenza per fasce di età al 16/11/2021



Figura 6: incidenza età 0-18 anni.

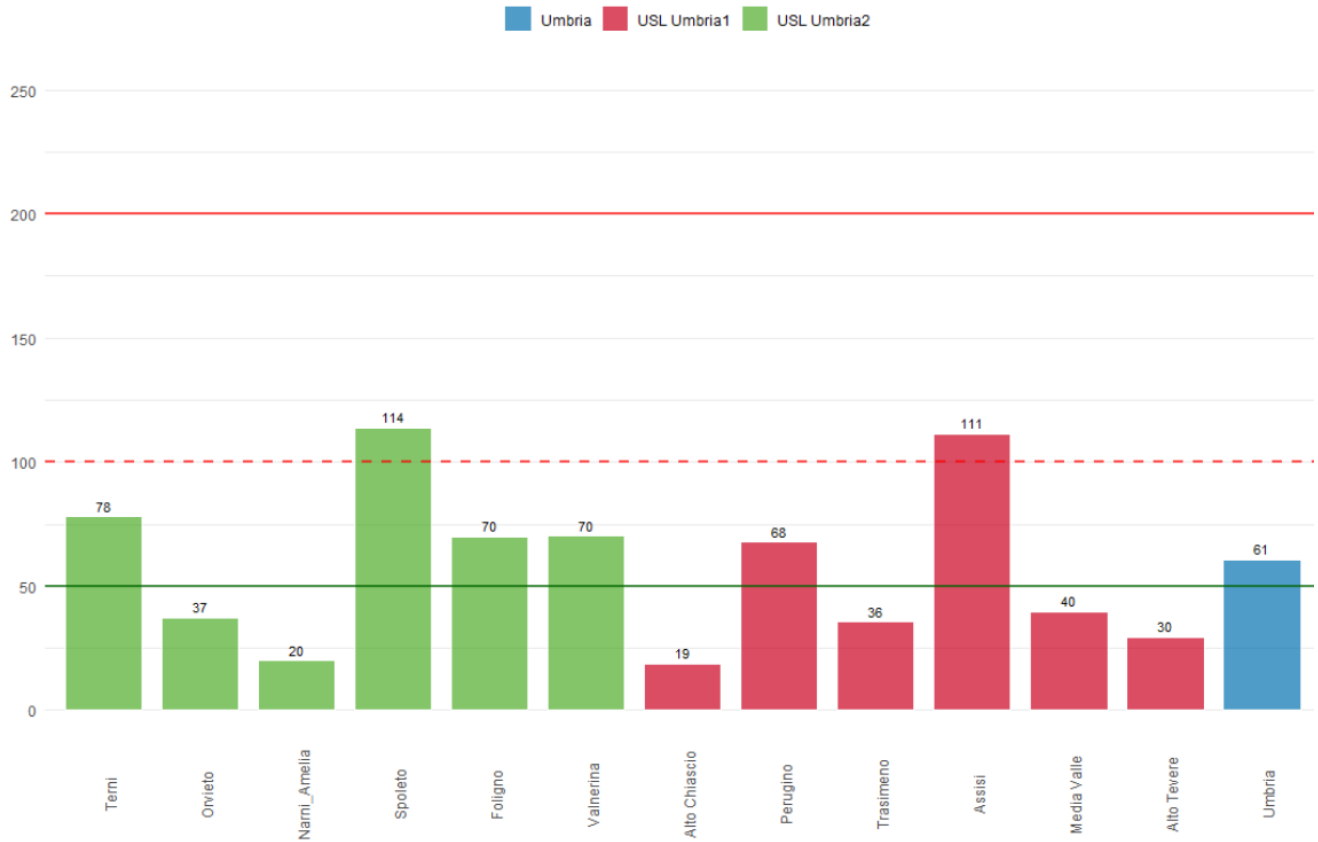

Figura 7: incidenza età 19-64 anni.

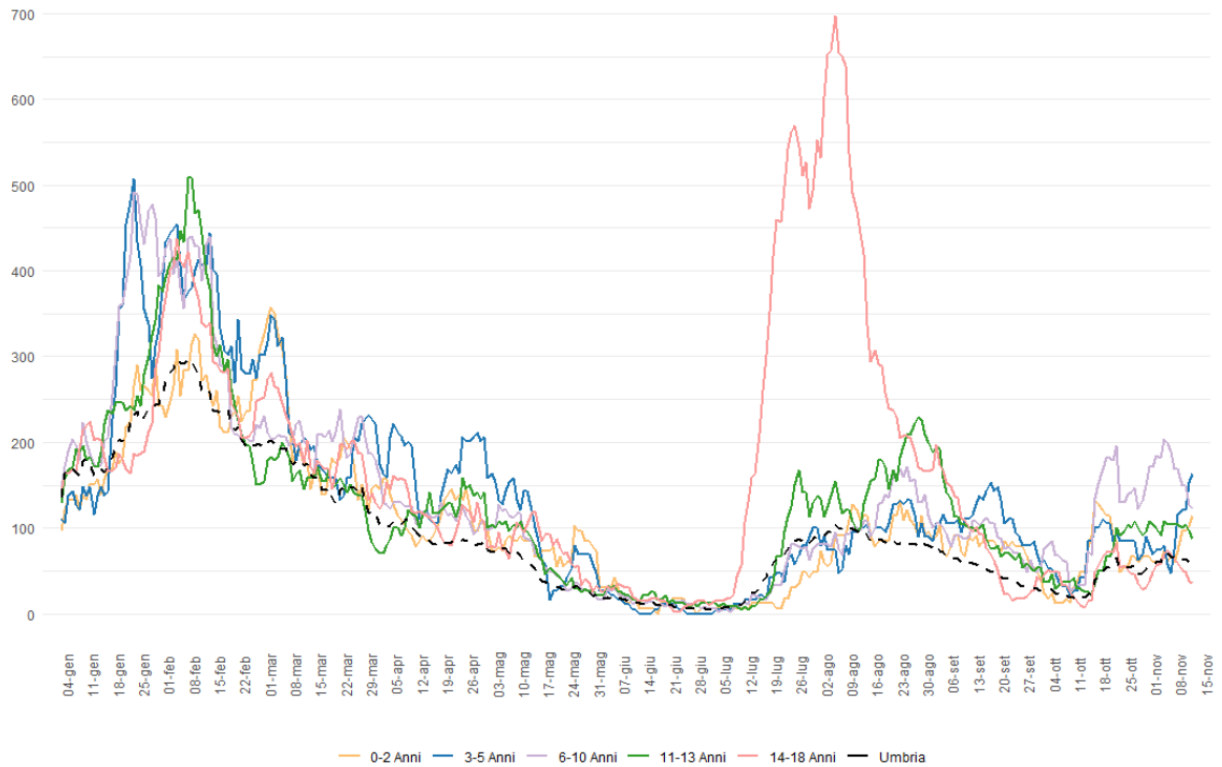

Figura 8: incidenza 65 anni e più.

Ospedalizzazioni

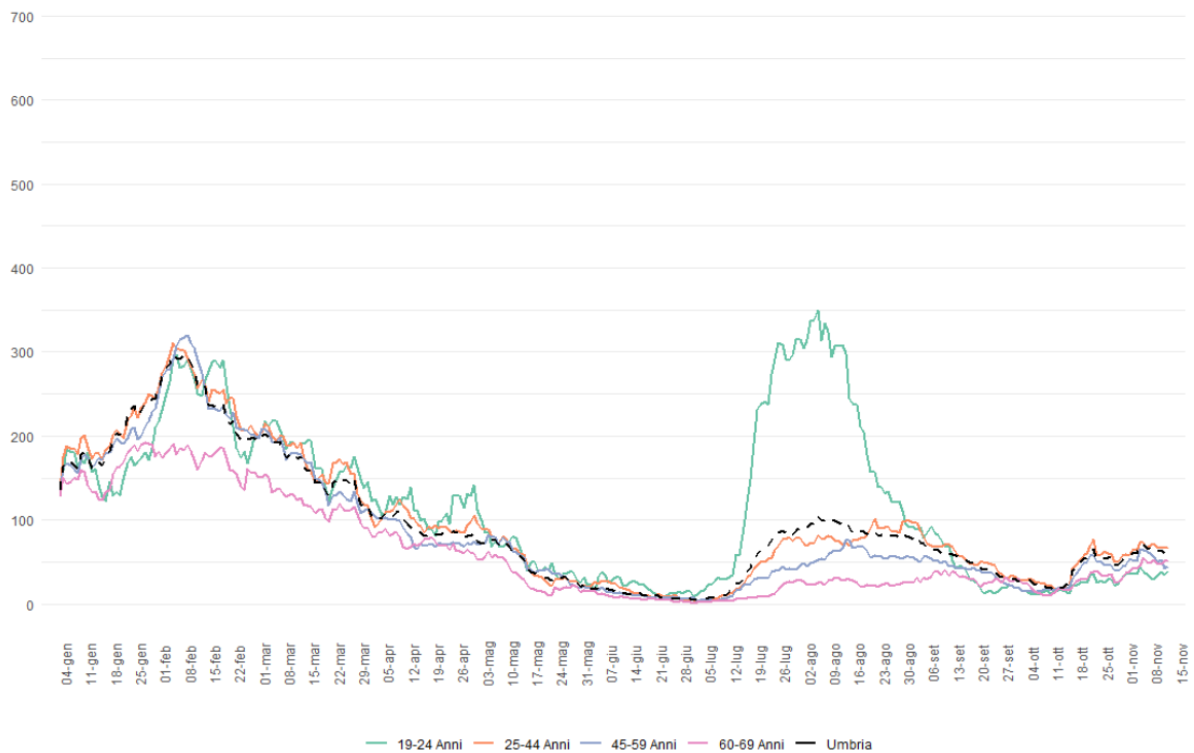
Gli indicatori di gravità si mantengono pressoché costanti e in linea con il dato medio nazionale.

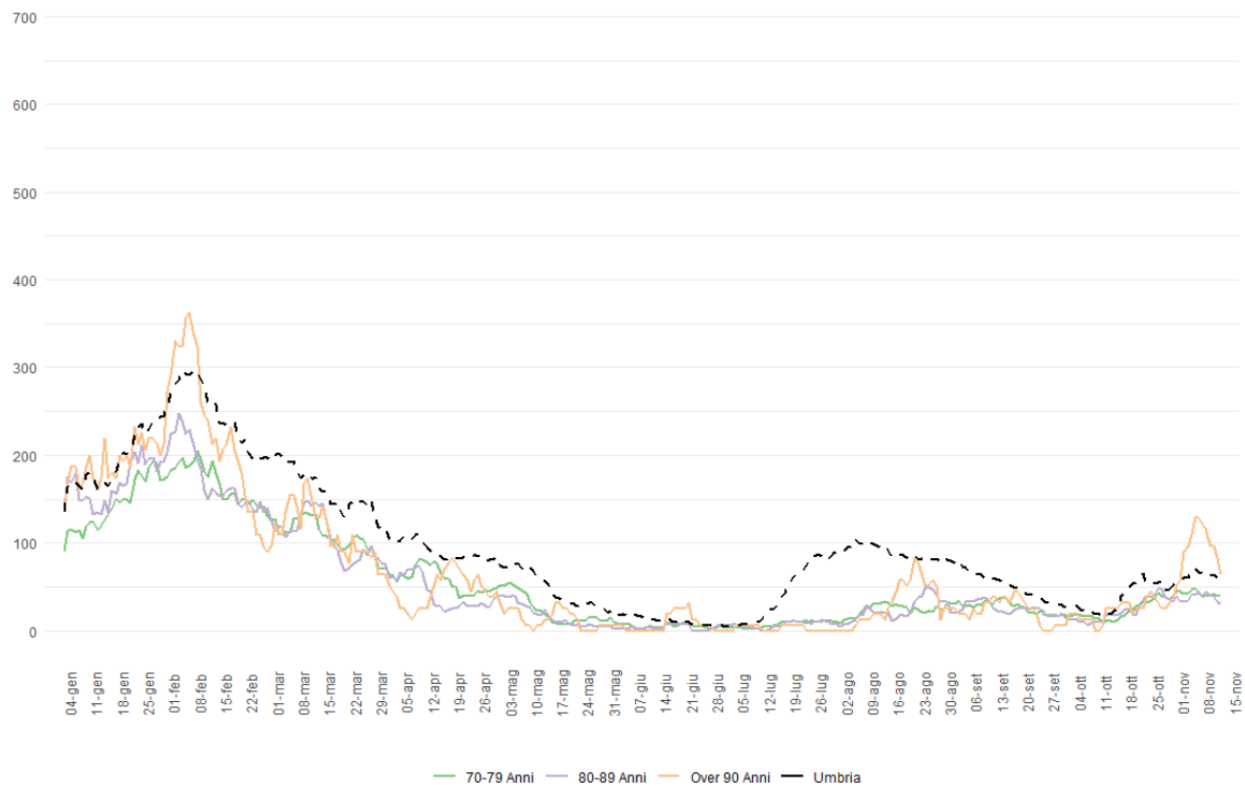

Figura 9: Ricoveri Coronavirus in Umbria al 16/11/2021.



Figura 10: Tasso Prevalenza ricoverati per 100.000 abitanti al 15/11/2021.

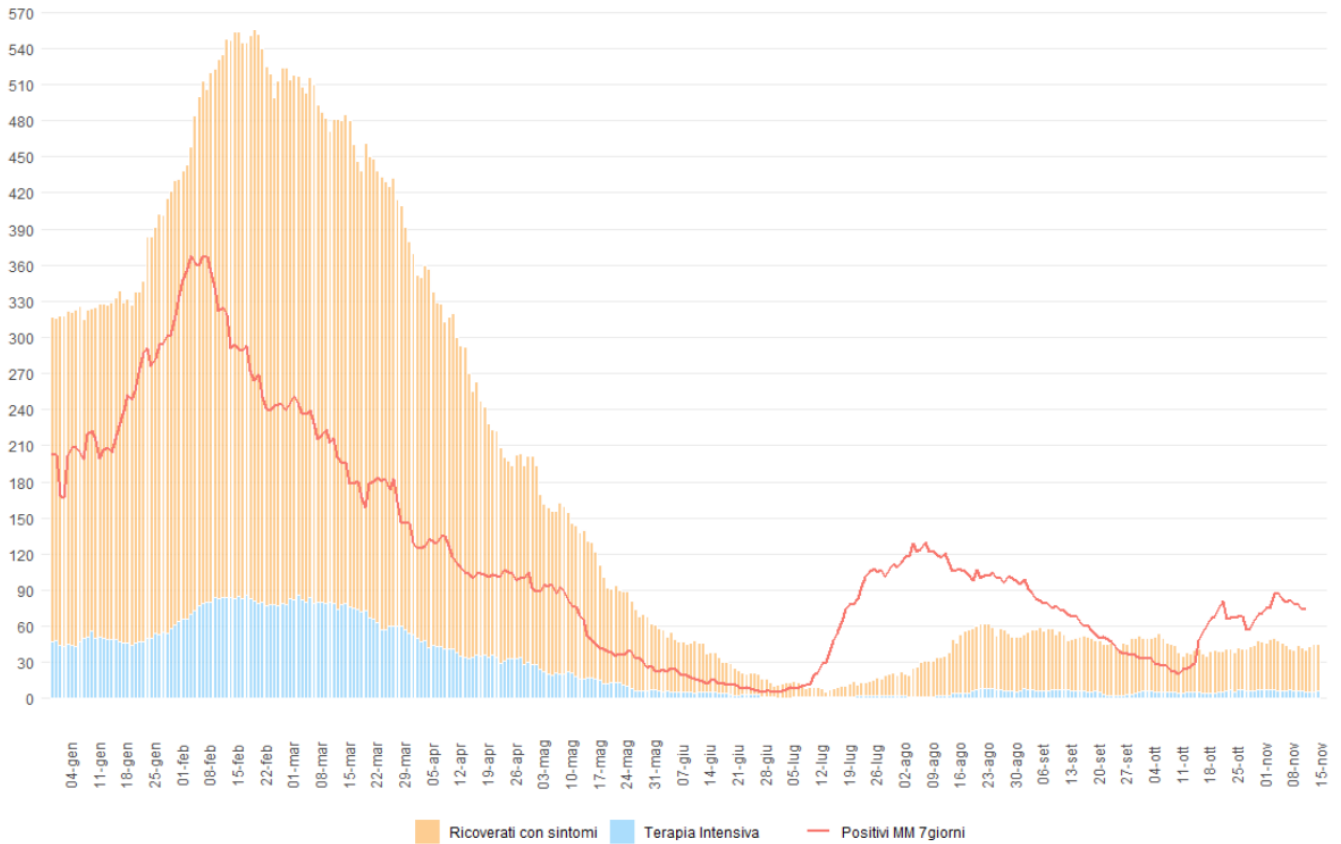

Figura 11: Ricoveri Ordinari in Umbria al 16/11/2021.

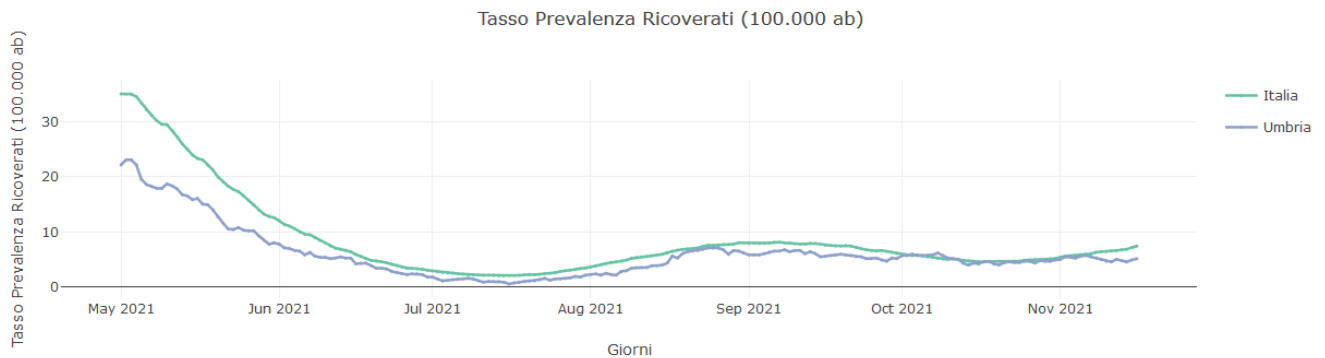

Figura 12: Ricoveri Terapia Intensiva in Umbria al 16/11/2021.

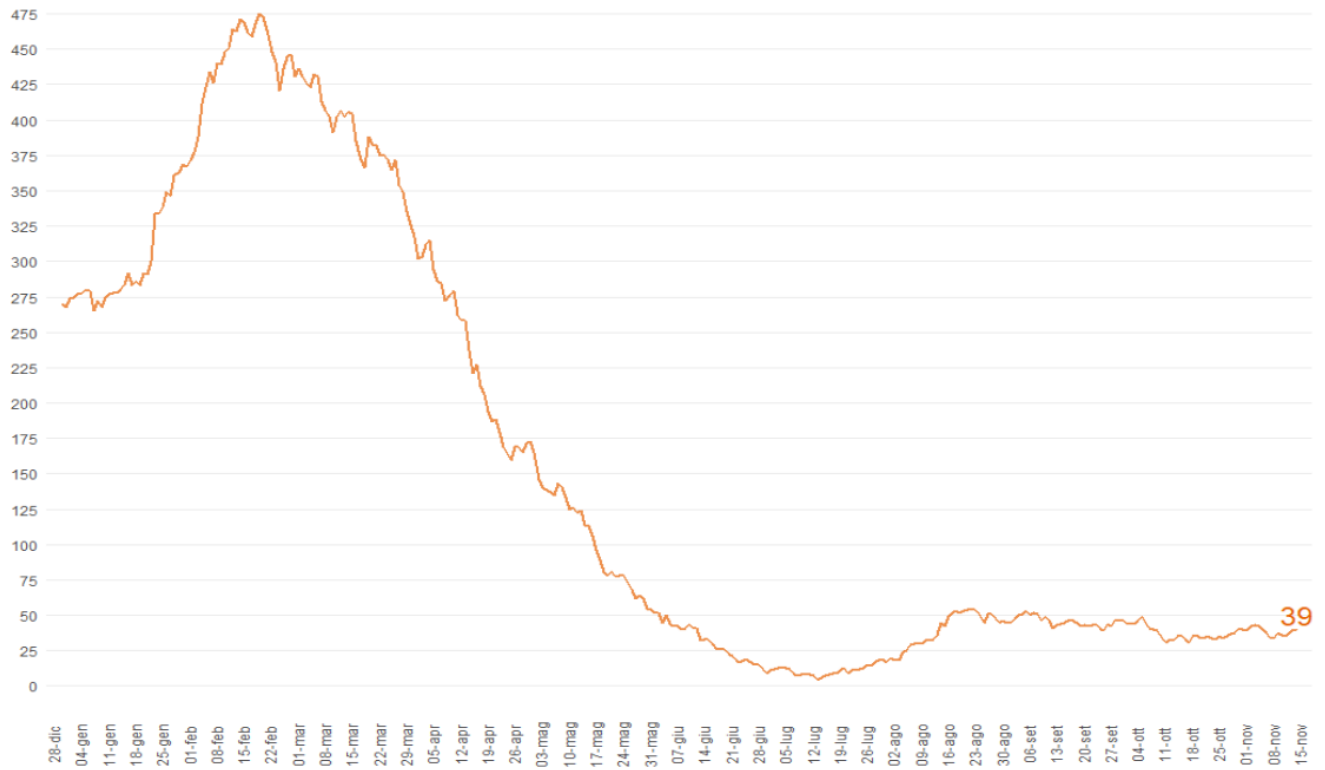

Figura 13: Tasso di Prevalenza Ricoverati Terapia Intensiva per 100.000 abitanti al 15/11/2021.

Decessi

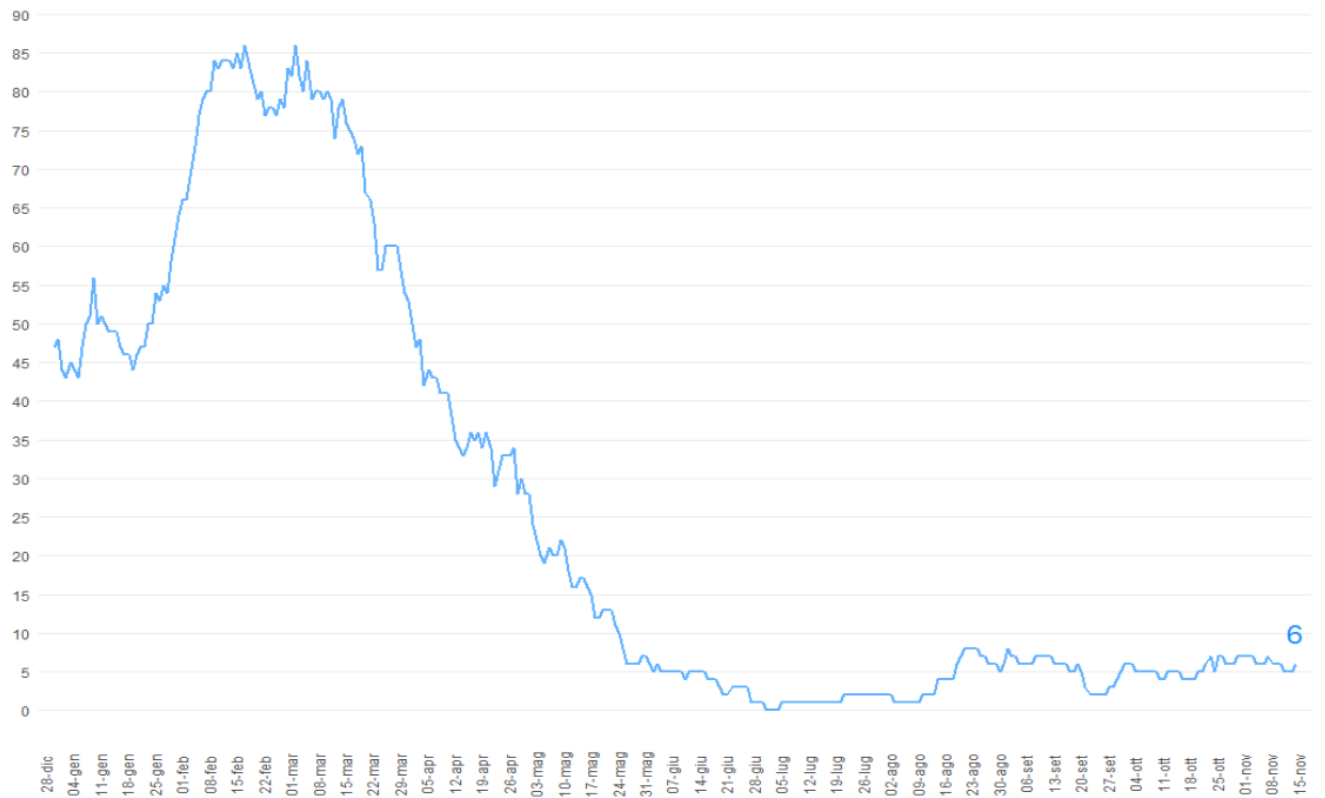
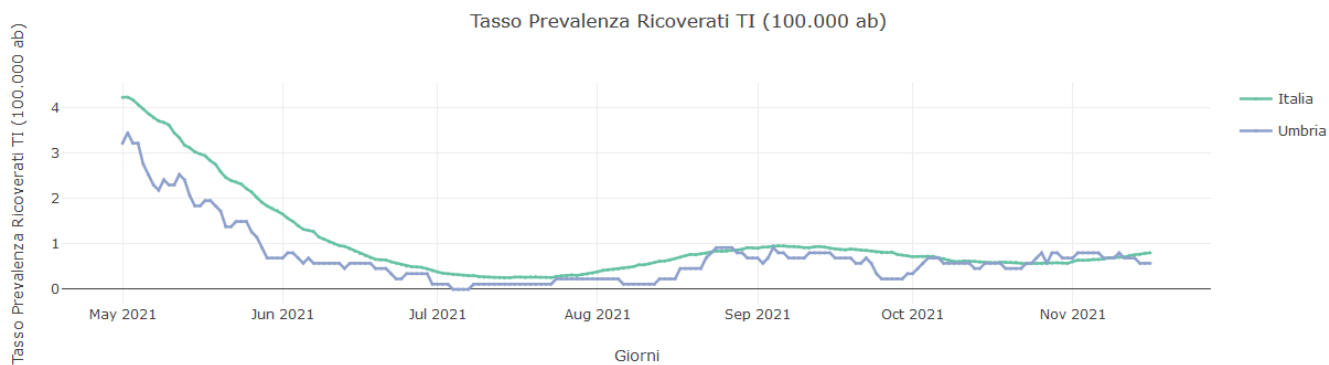
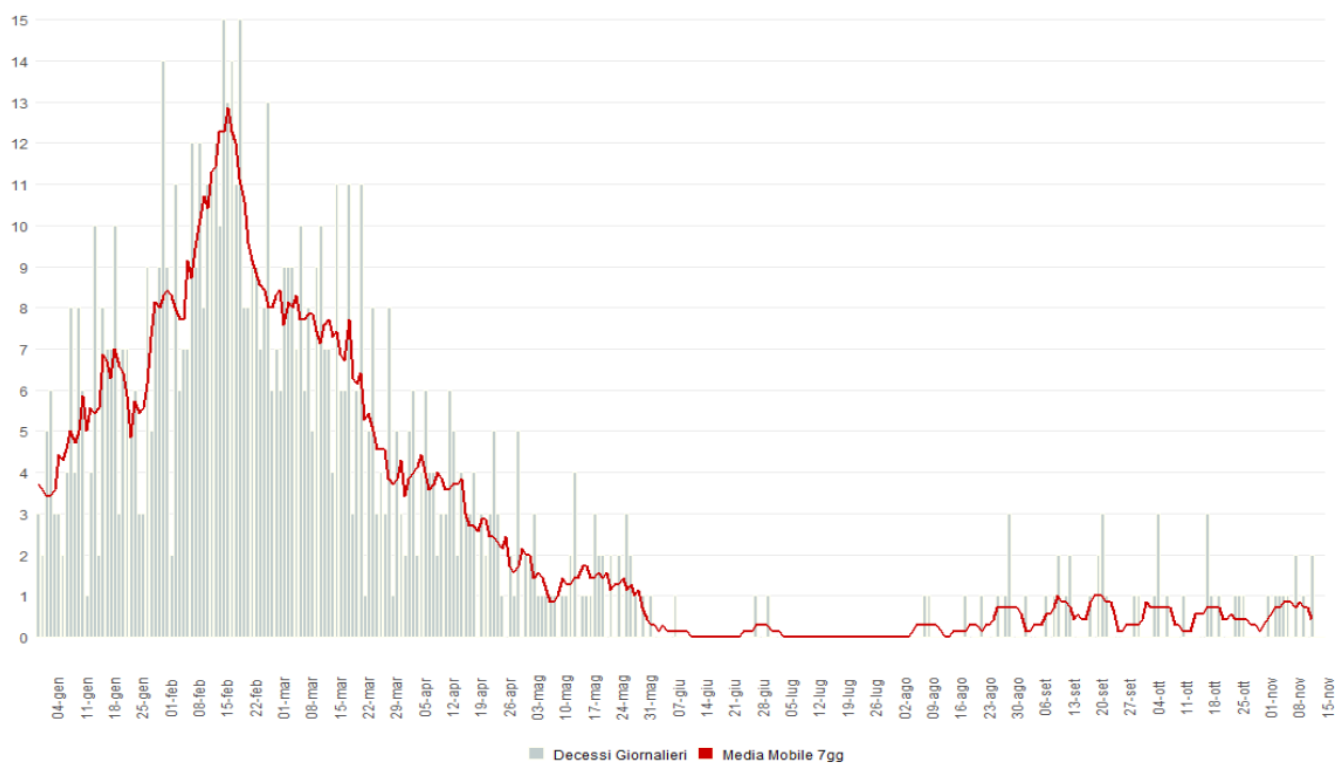

Figura 14: Decessi CoVid-19 Umbria al 16/11/2021.