

Analisi nucleo epidemiologico

Sars-Cov 2 in Umbria



Fonte dati integrata: DB COVID – Umbria Digitale

09 Dicembre 2021

Andamento giornaliero dei positivi in Umbria

Si riporta di seguito un sintetico aggiornamento della situazione epidemica nella regione. La curva epidemica e relativa media mobile a 7 giorni, e l'incidenza settimanale mobile mostrano un andamento crescente rispetto alle settimane precedente con incidenza pari a 104 casi per 100.000 abitanti. L'Umbria continua a mostrare valori inferiori rispetto alla media nazionale.



Figura 1: Andamento giornaliero dei positivi in Umbria al 08/12/2021.



Figura 2: Incidenza settimanale mobile x 100.000 abitanti al 08/12/2021.

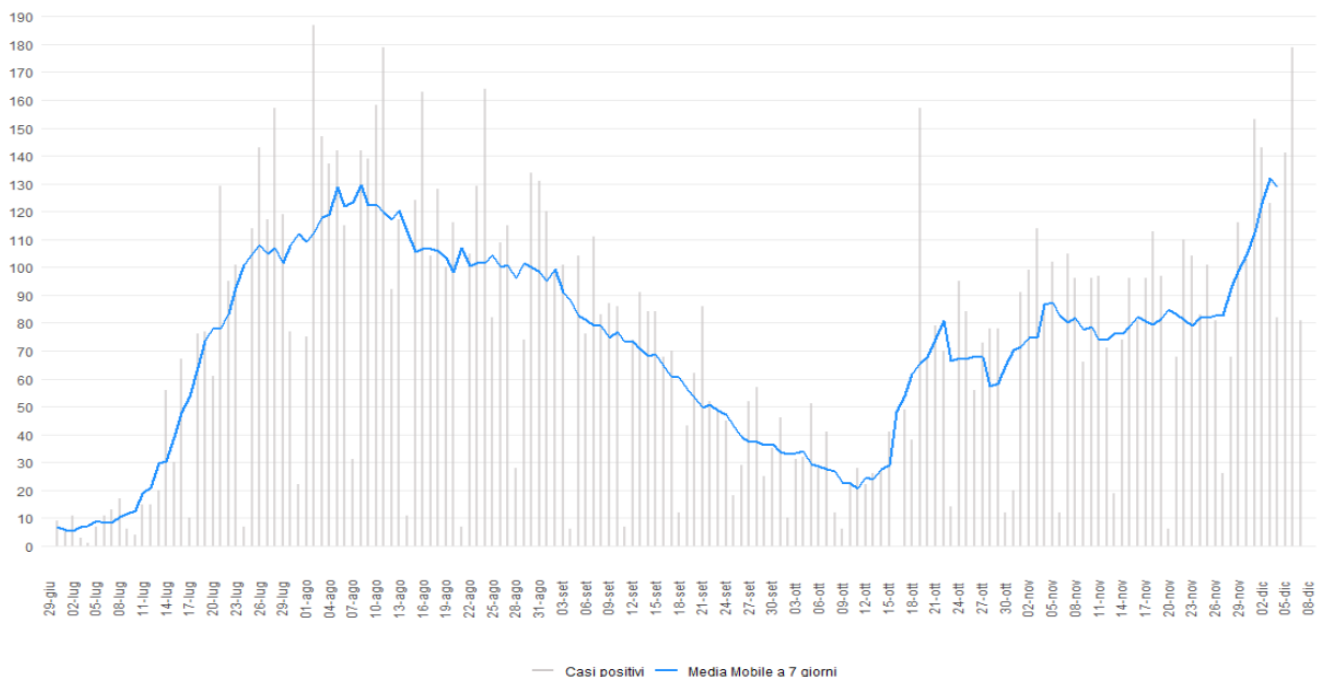

Figura 3: Incidenza positivi media mobile 7 giorni x 100.000 abitanti 07/12/2021.

Indice di replicazione diagnostica

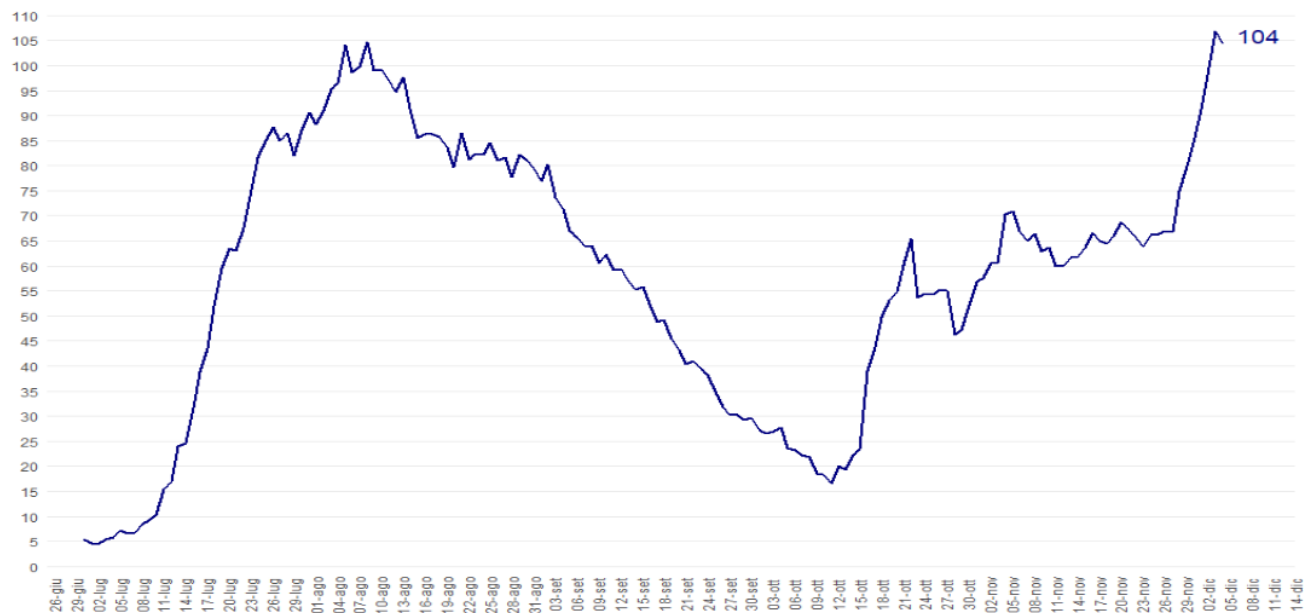
L'indice RDt è pari a 1,56, in aumento rispetto alla settimana precedente.

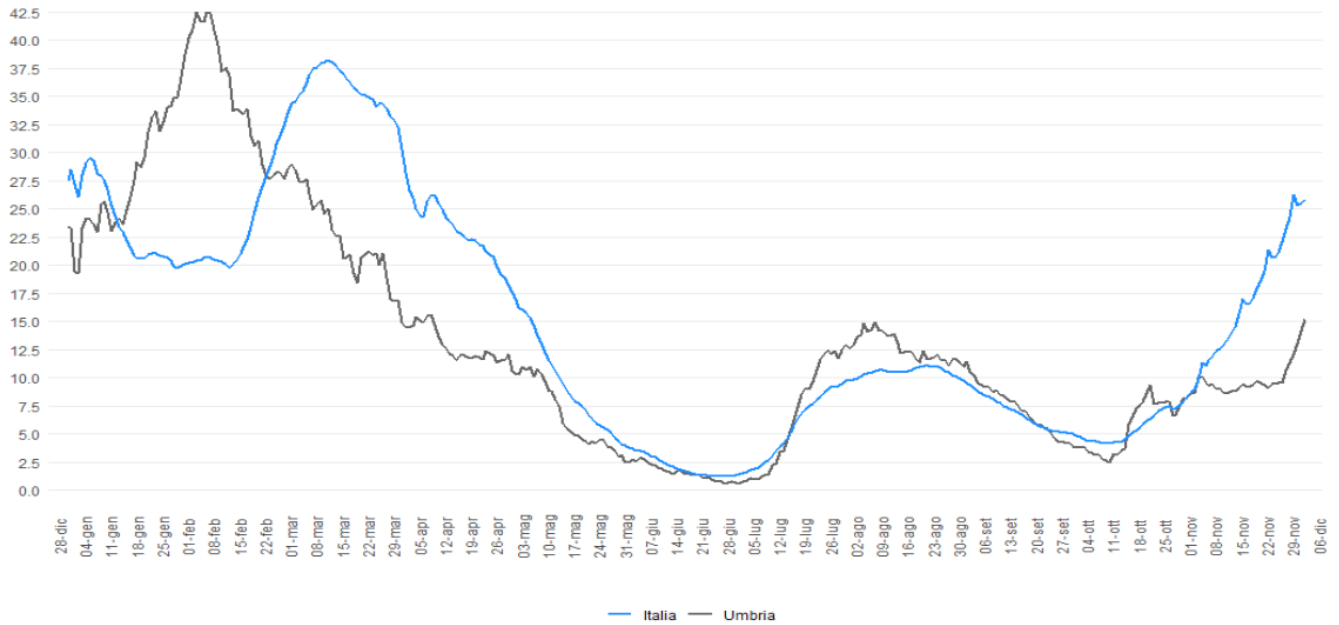

Figura 4: RDt al 08/12/2021.

Il confronto fra i Distretti sanitari

Nella settimana 29 novembre 5 dicembre i Distretti sanitari umbri con incidenza inferiore a 50 casi per 100.000 abitanti sono: Alto Chiascio, Media Valle del Tevere e Valnerina che anche in questa settimana non registra nuovi positivi. Complessivamente si osserva un aumento in tutti i distretti.

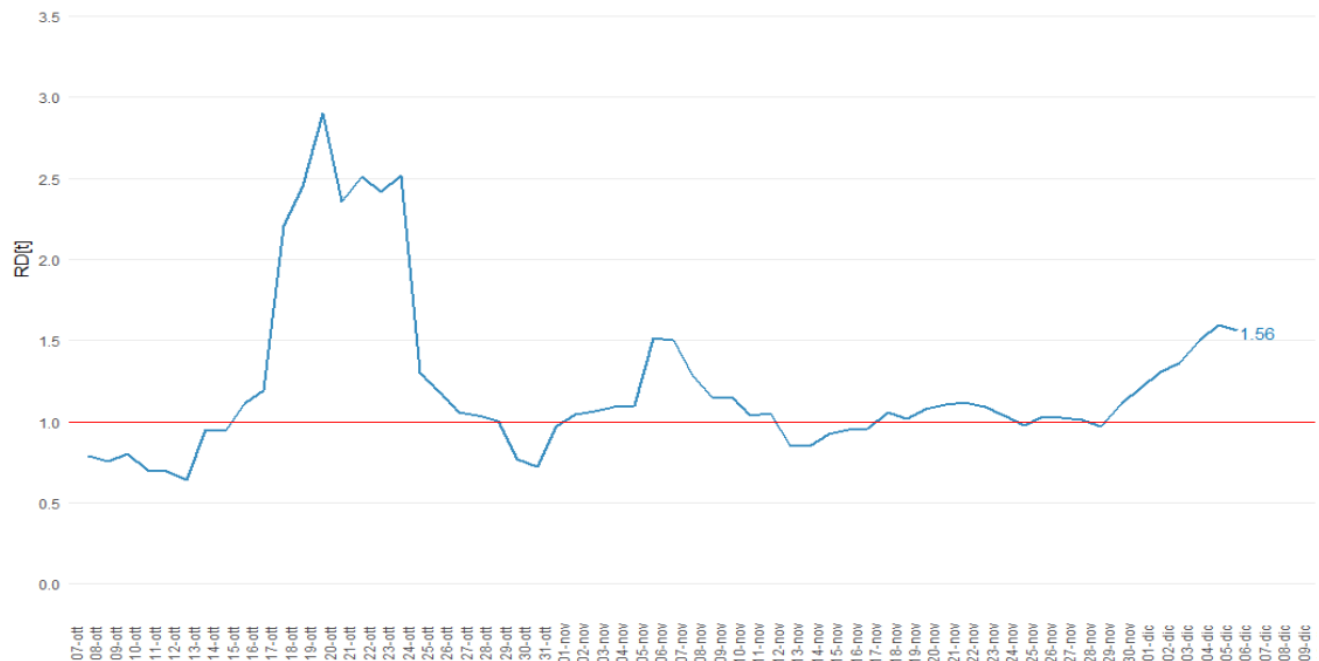

Figura 5: Incidenza settimanale (29 novembre- 5 dicembre) per 100.000 abitanti per distretto sanitario.

Incidenza per fasce di età al 08/12/2021



Figura 6: incidenza età 0-18 anni.

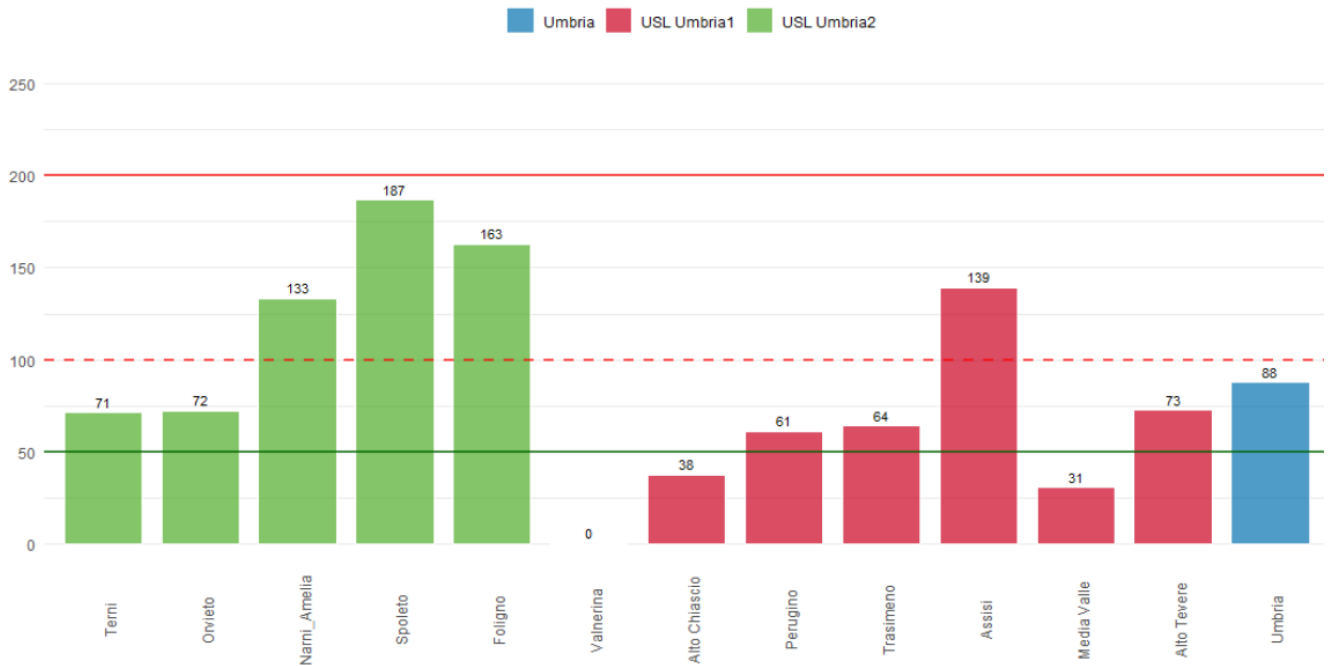

Figura 7: incidenza età 19-64 anni.

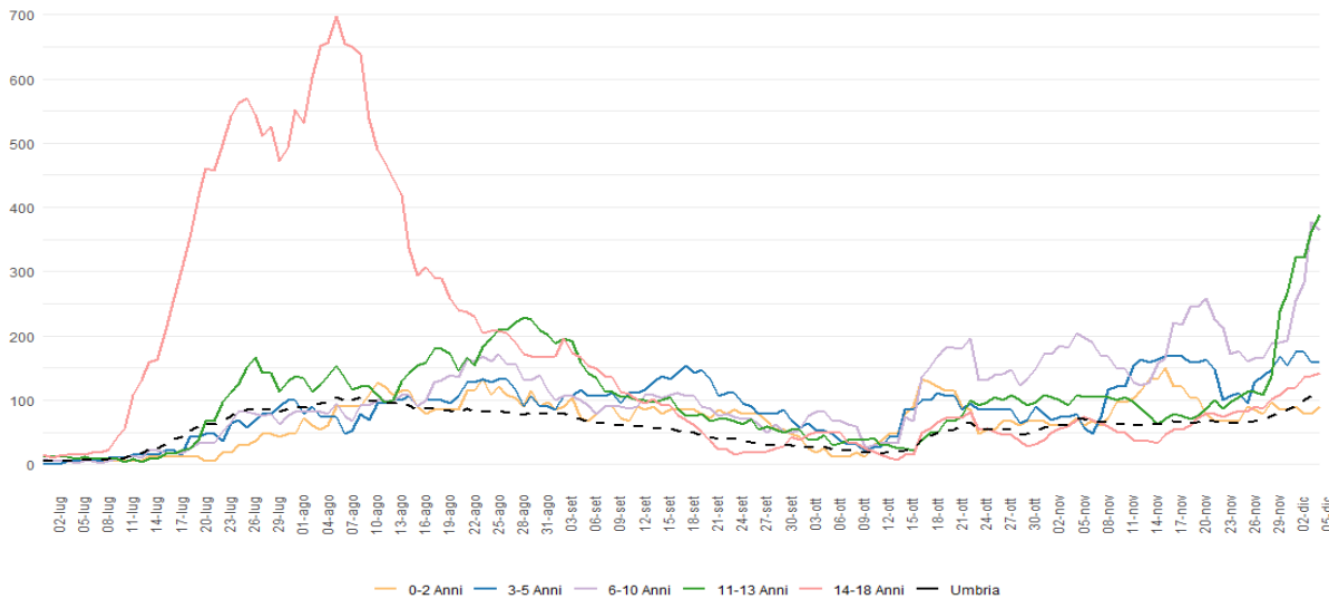

Figura 8: incidenza 65 anni e più.

Ospedalizzazioni

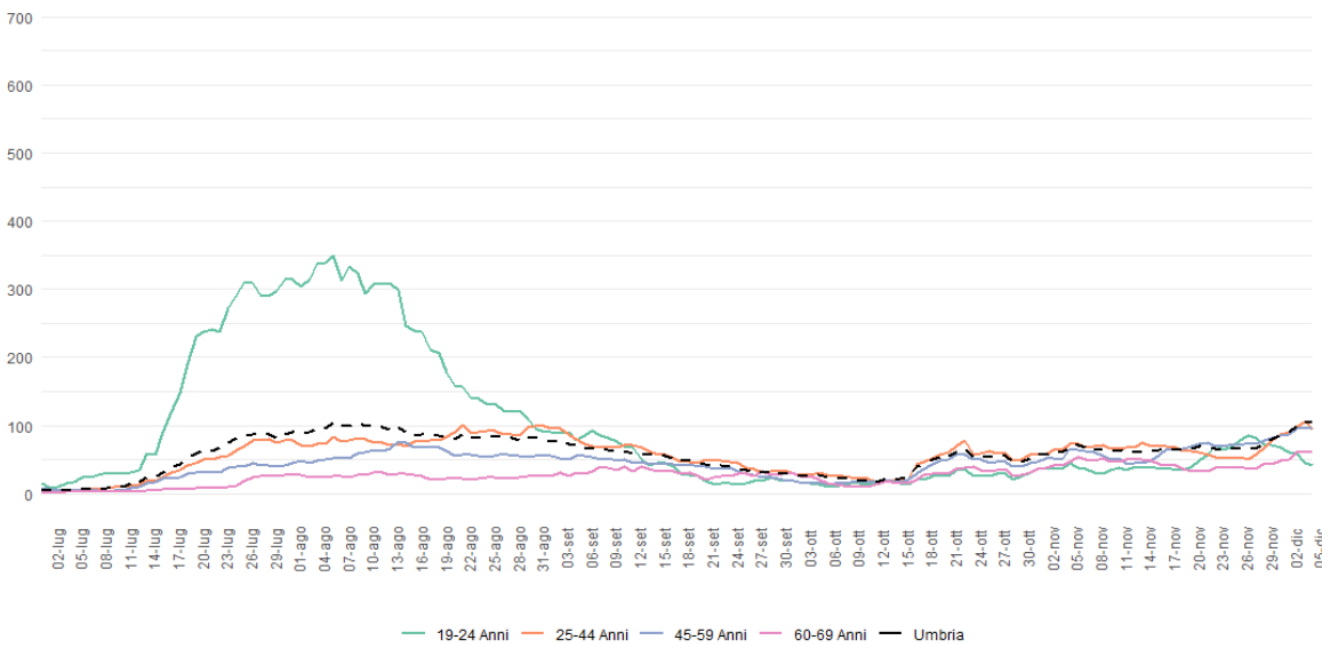
Si conferma il lieve aumento nell'impegno ospedaliero regionale.

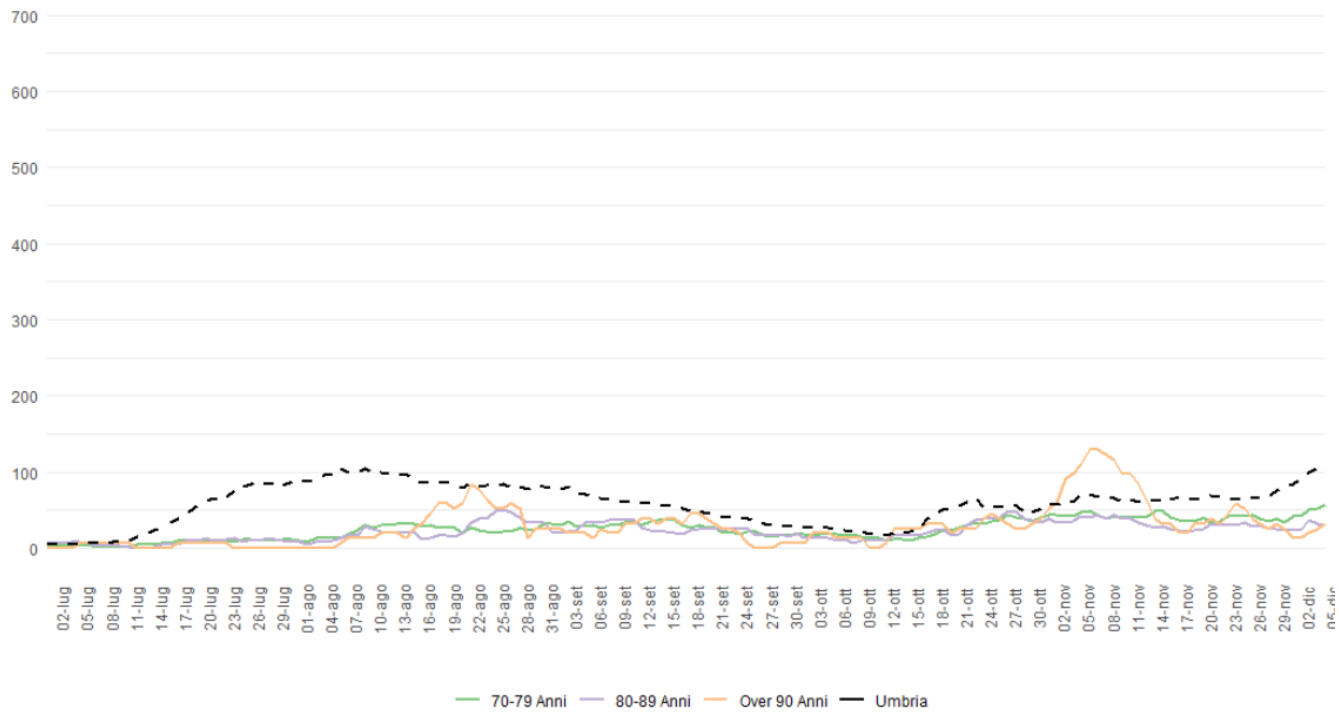

Figura 9: Ricoveri Coronavirus in Umbria al 08/12/2021.



Figura 10: Tasso Prevalenza ricoverati per 100.000 abitanti al 07/12/2021.

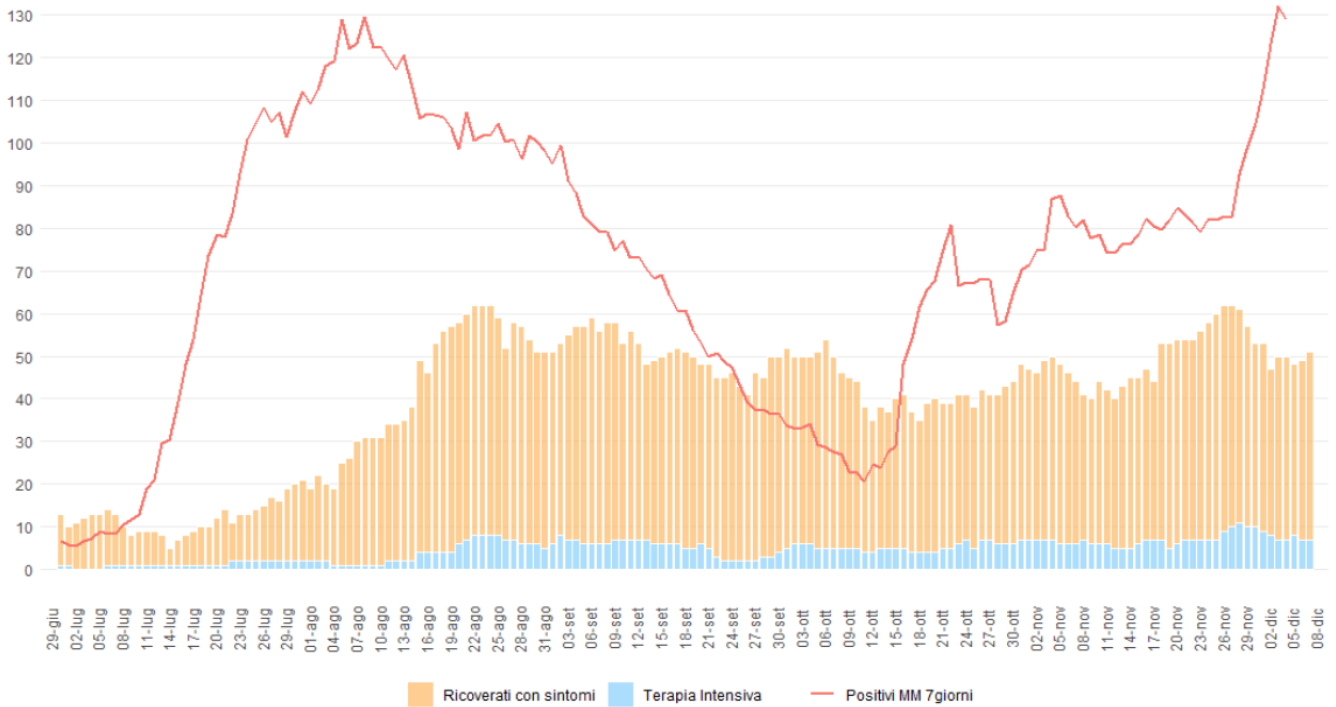

Figura 11: Ricoveri Ordinari in Umbria al 08/12/2021.

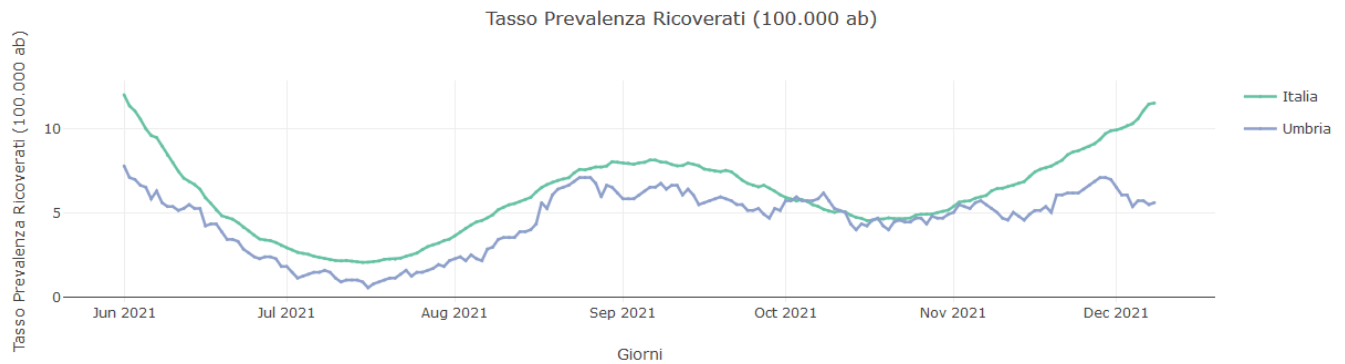

Figura 12: Ricoveri Terapia Intensiva in Umbria al 08/12/2021.

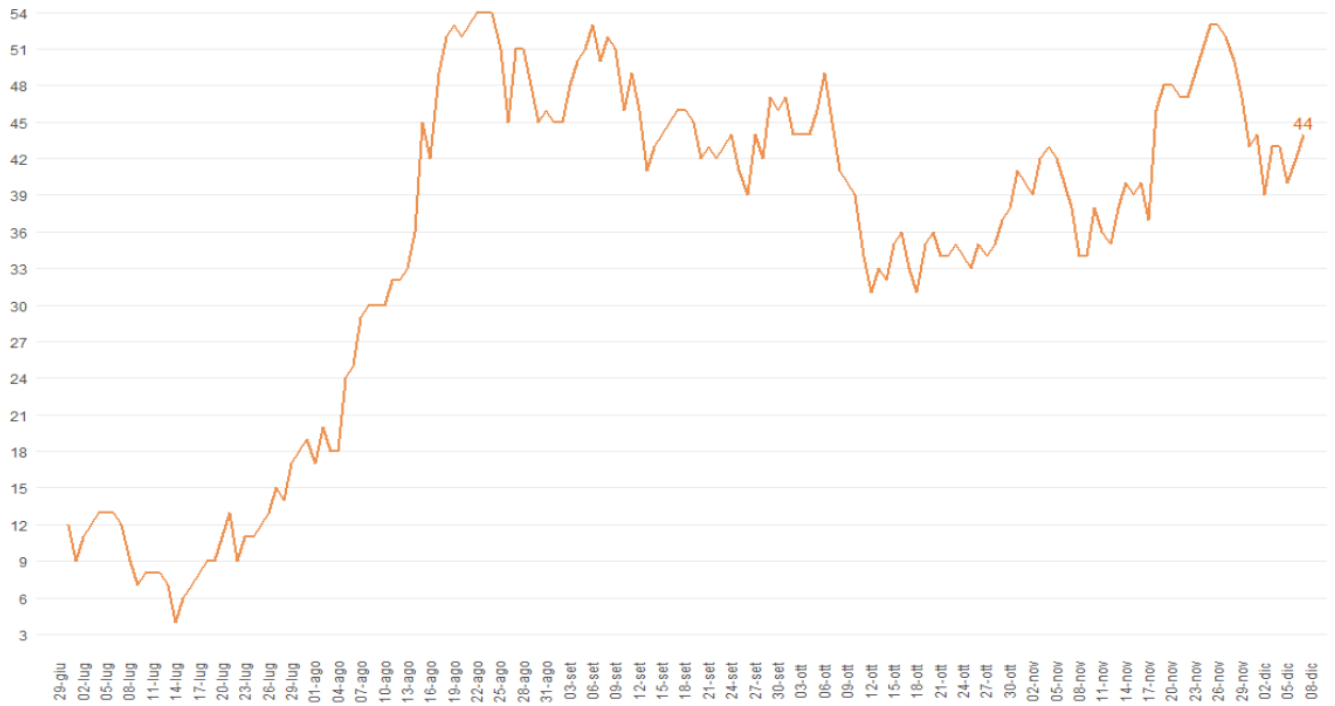

Figura 13: Tasso di Prevalenza Ricoverati Terapia Intensiva per 100.000 abitanti al 07/12/2021.

Decessi

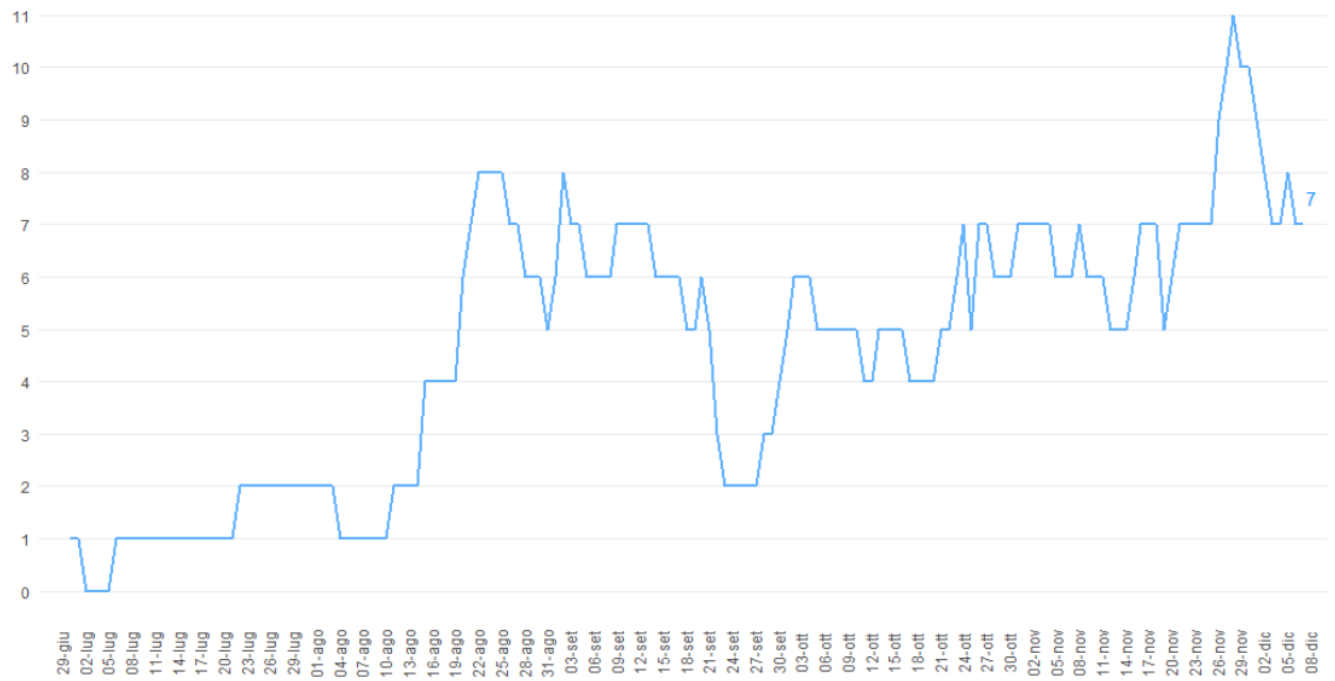
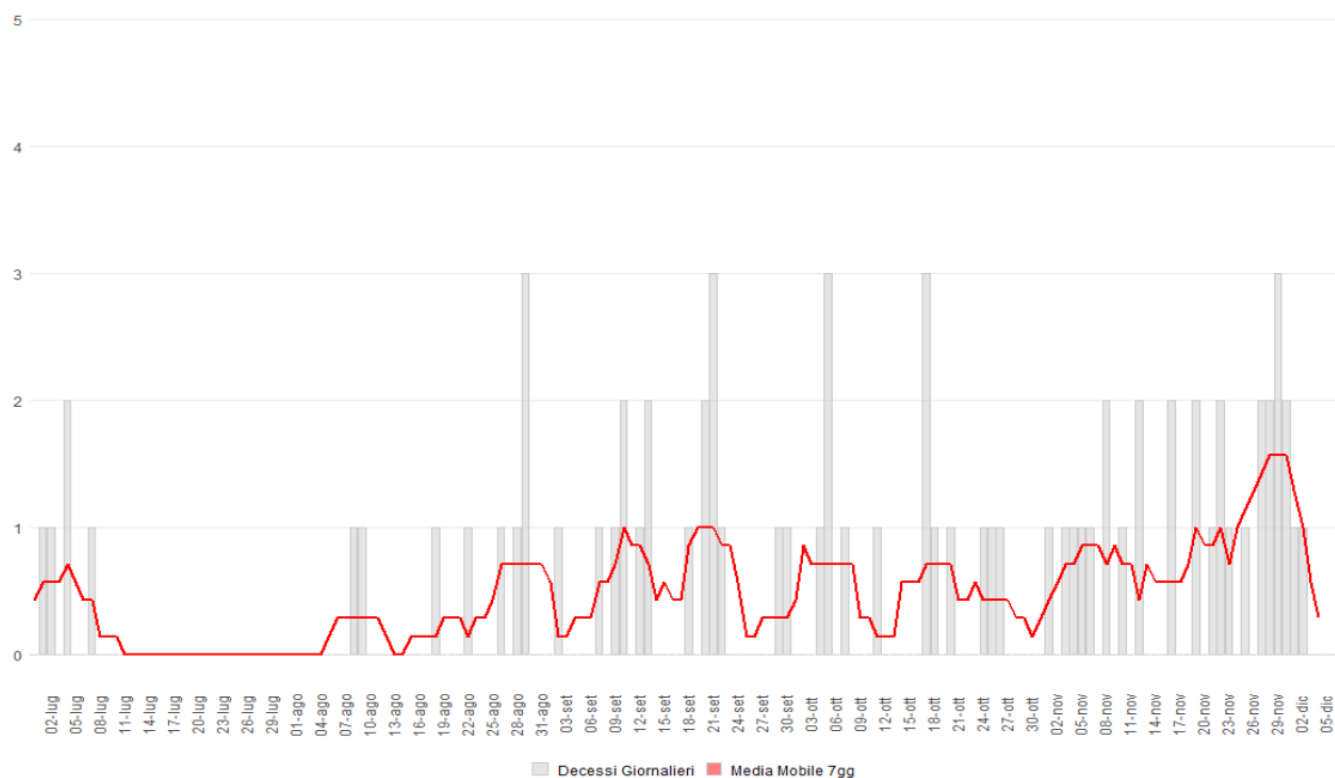

Figura 14: Decessi CoVid-19 Umbria al 08/12/2021.