

Analisi nucleo epidemiologico Sars-Cov 2 in Umbria



Fonte dati integrata: DB COVID – Umbria Digitale

Settimana: 16/08/2021-22/08/2021

Data: 27 Agosto 2021

Andamento giornaliero dei positivi in Umbria

Si riporta di seguito un sintetico aggiornamento della situazione epidemica nella regione.

Il totale dei positivi dall'inizio dell'epidemia al 25/08/2021 è pari a 61.110 (di cui attualmente positive 1.834). La curva epidemica presenta una leggera diminuzione rispetto alla settimana precedente e l'andamento della media mobile a sette giorni è decrescente.



Figura 1: Andamento giornaliero dei positivi in Umbria al 25/08/2021.



Figura 2: Incidenza settimanale per 100.000 abitanti Umbria e Italia.

Indice di replicazione diagnostica

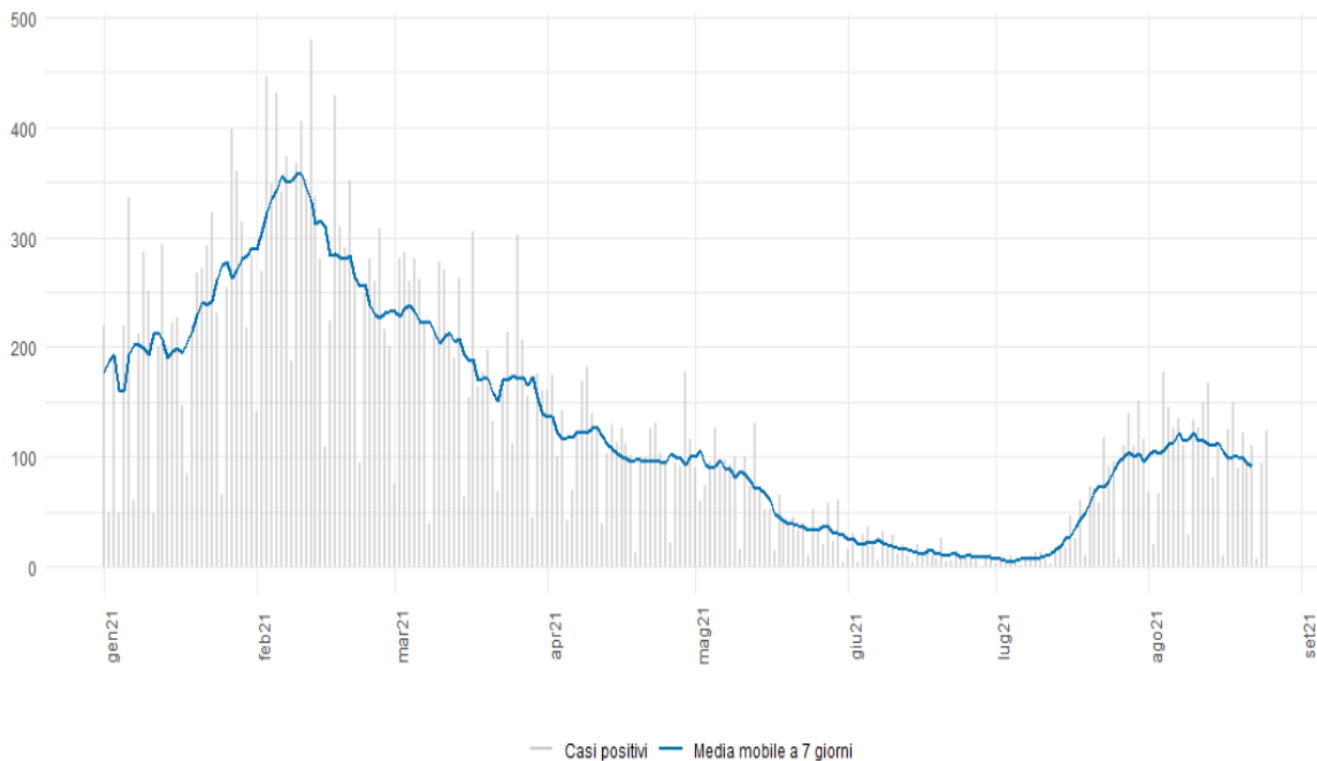
L'indice RDt descrive l'intensità dello sviluppo della frequenza di casi riconosciuti come positivi nella popolazione, e viene calcolato in base alla data della diagnosi di positività e non in base alla data di inizio sintomi collegati al CoVid-19. L'indice RDt al 25/08/2021 è pari a 0,80 .

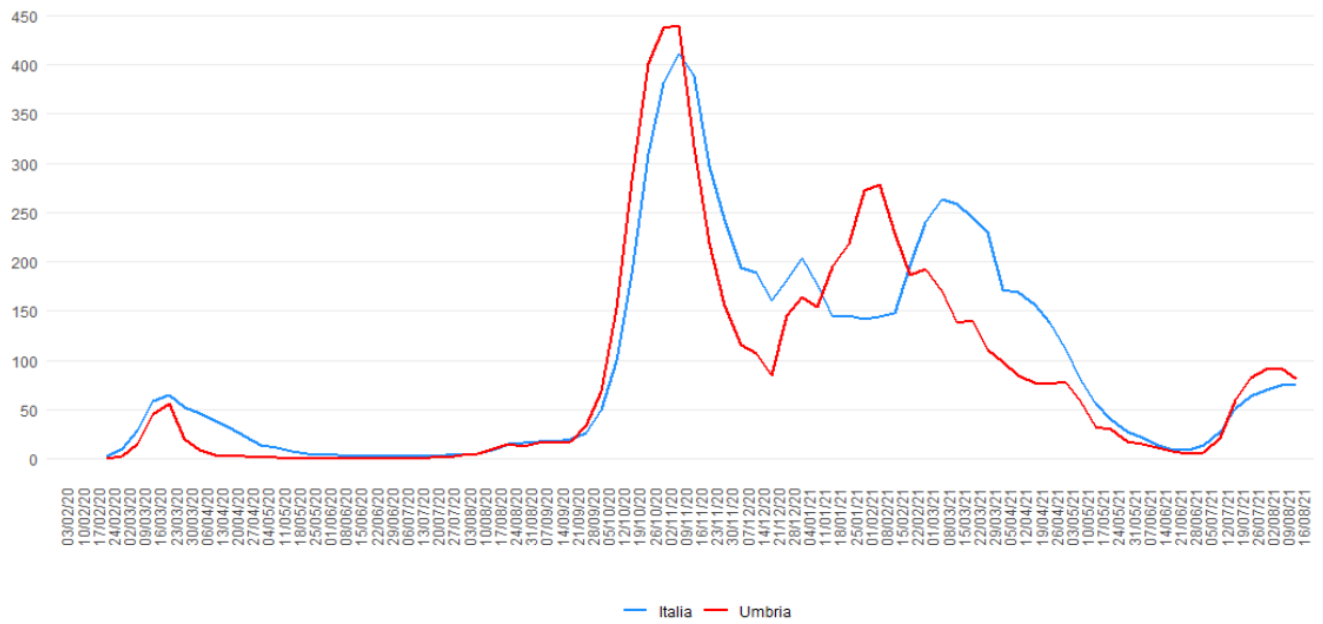

Figura 3: RDt al 25/08/2021.

Incidenza settimanale

1_AUSL:

Si conferma una diminuzione lieve dell'incidenza settimanale che porta a 81 casi per 100.000 abitanti.

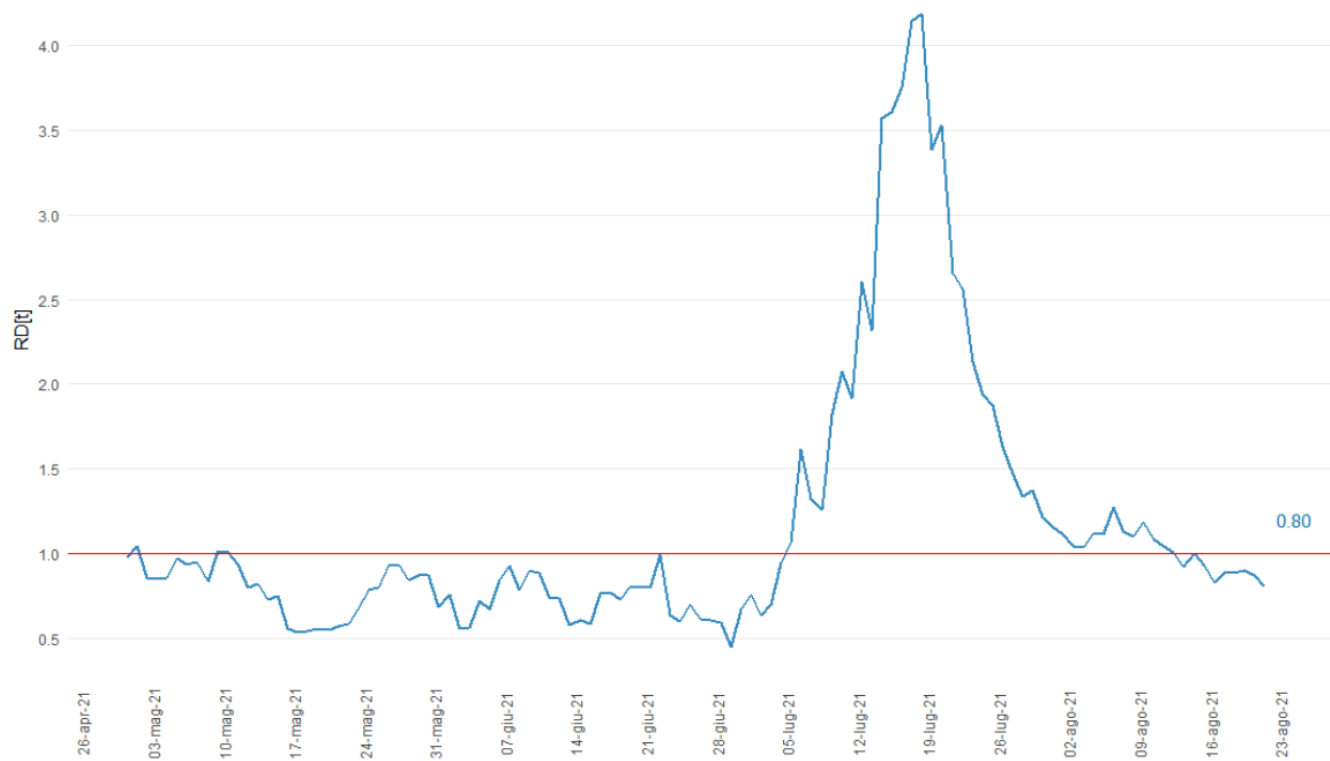

Figura 4: AUSL incidenza settimanale per 100.000 abitanti

Tabella 1: AUSL-Incidenza settimanale.

AUSL	Settimana	Incidenza
USL Umbria 1	16/08/2021-22/08/2021	72.38
USL Umbria 2	16/08/2021-22/08/2021	92.17
Umbria	16/08/2021-22/08/2021	80.92

2_Province:

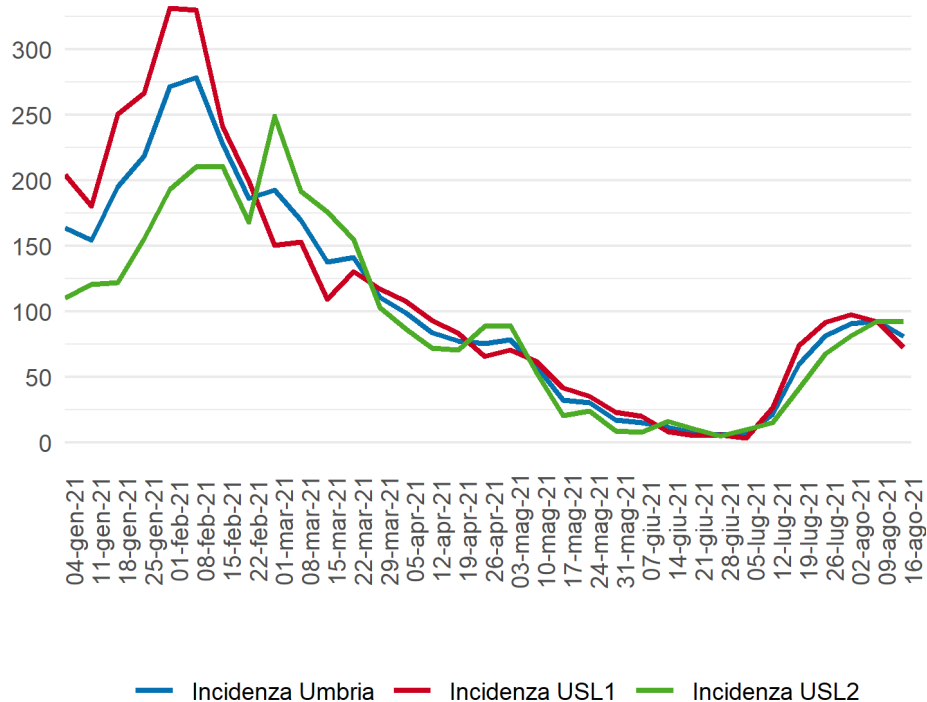
L'incidenza settimanale della provincia di Perugia è di 80 casi per 100.000 abitanti mentre per la provincia di Terni è di 84.



Figura 5: Province incidenza settimanale per 100.000 abitanti.

Tabella 2: Province-Incidenza settimanale.

Provincia	Settimana	Incidenza
Perugia	16/08/2021-22/08/2021	79.89
Terni	16/08/2021-22/08/2021	83.89
Umbria	16/08/2021-22/08/2021	80.92

3_Distretto sanitario:

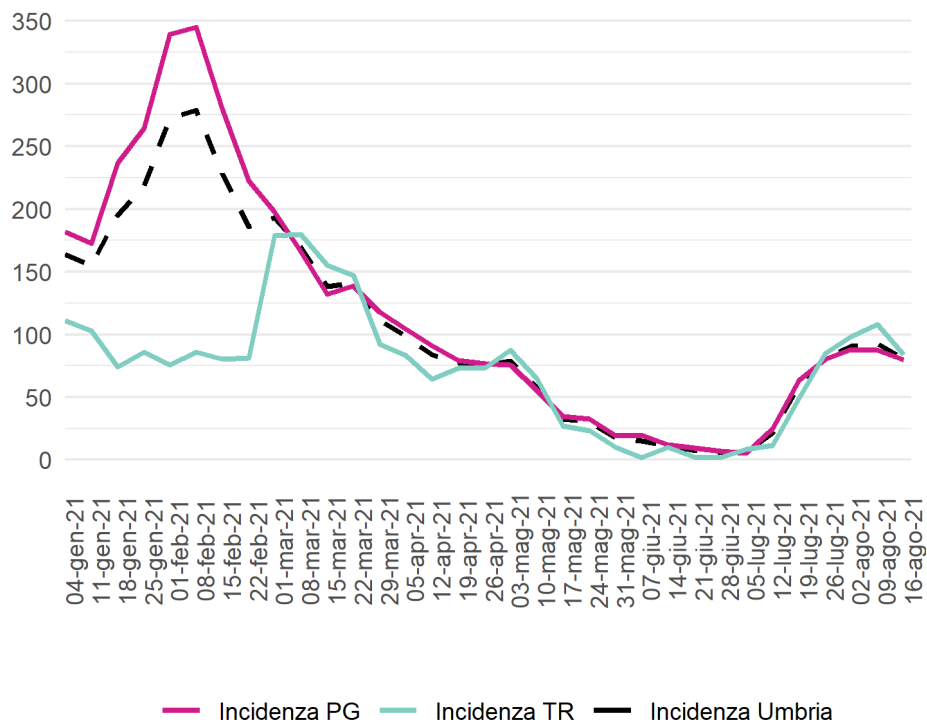
Il Distretto della Valnerina supera i 200 casi per 100.000 abitanti. I distretti Alto Tevere e Narni-Amelia superano i 100 casi per 100.000 abitanti. Solo i distretti dell'Assisano e del Trasimeno sono sotto la soglia dei 50 casi per 100.000 abitanti.



Figura 6: Incidenza settimanale per 100.000 abitanti per distretto sanitario

4_Distribuzione territoriale:

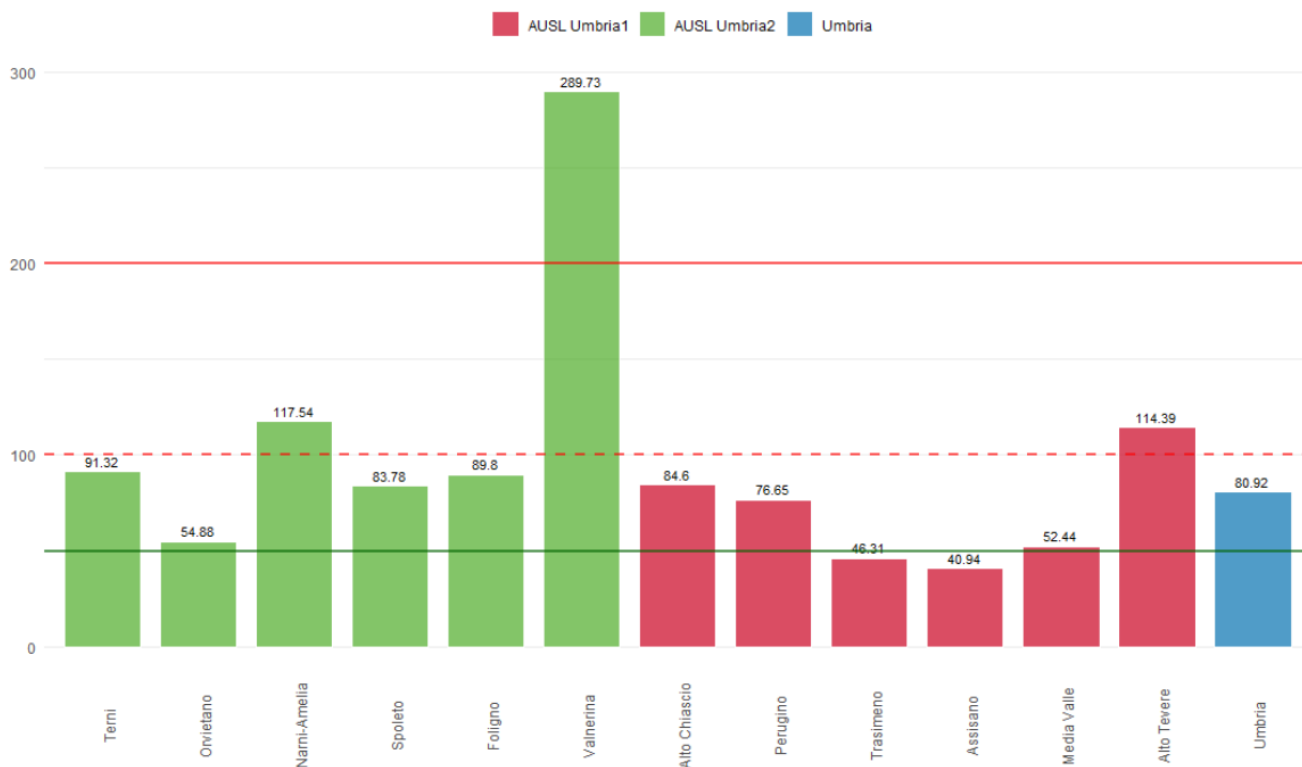

Figura 7: Incidenza comunale per 100.000 abitanti

I comuni con l'incidenza più alta sono:

- Norcia;
- Attigliano;
- Otricoli;
- Costacciaro;
- Montegabbione;
- Penna in Teverina;
- Alviano;
- Giano dell'Umbria.

Tutti i comuni sopra elencati hanno una popolazione inferiore a 5.000 abitanti.

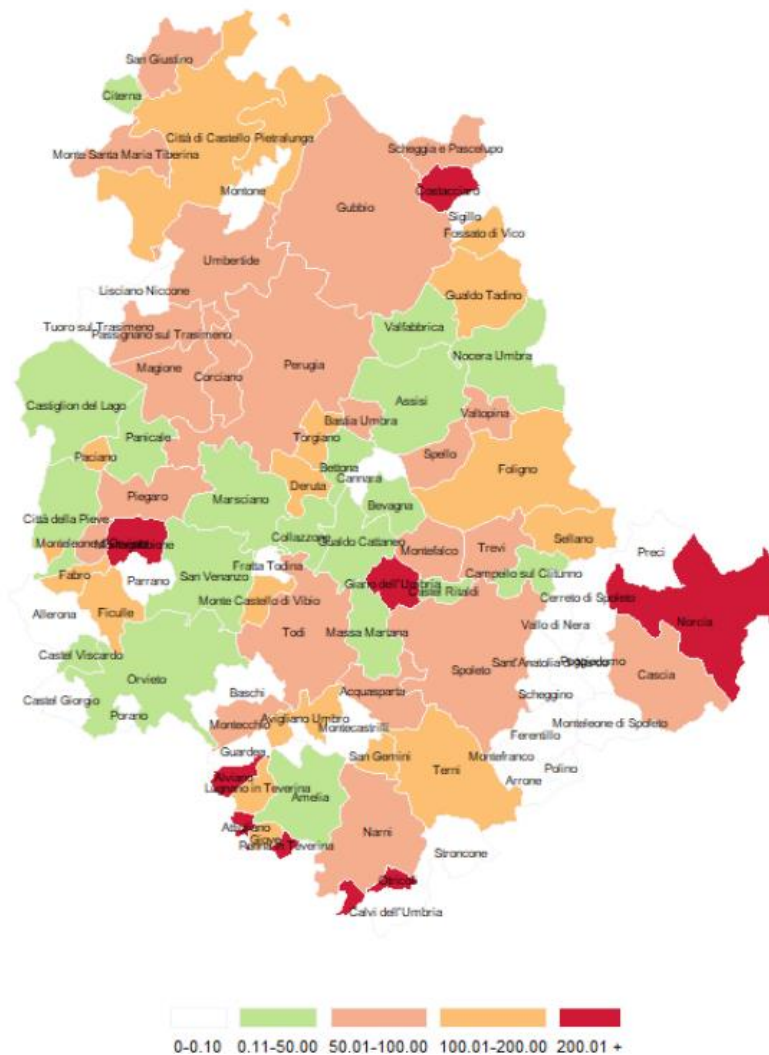
5_ Incidenza per fasce di età:



Figura 8: incidenza età 0-18 anni.



Figura 9: incidenza età 19-69 anni.

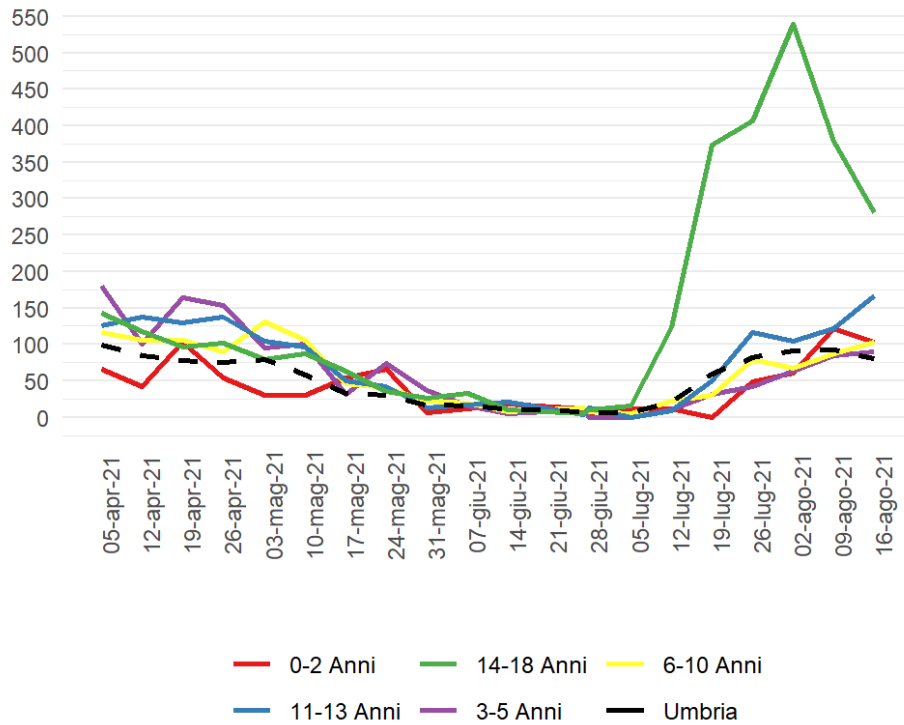

Figura 10: incidenza età over 70 anni.

Tamponi:

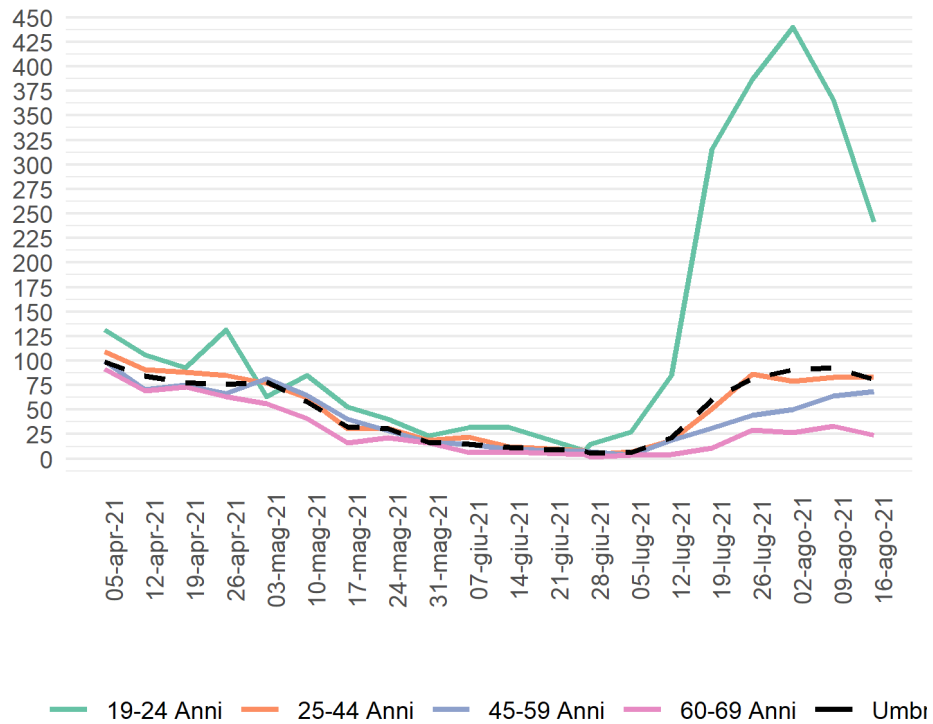

Figura 11: Tamponi settimanali.

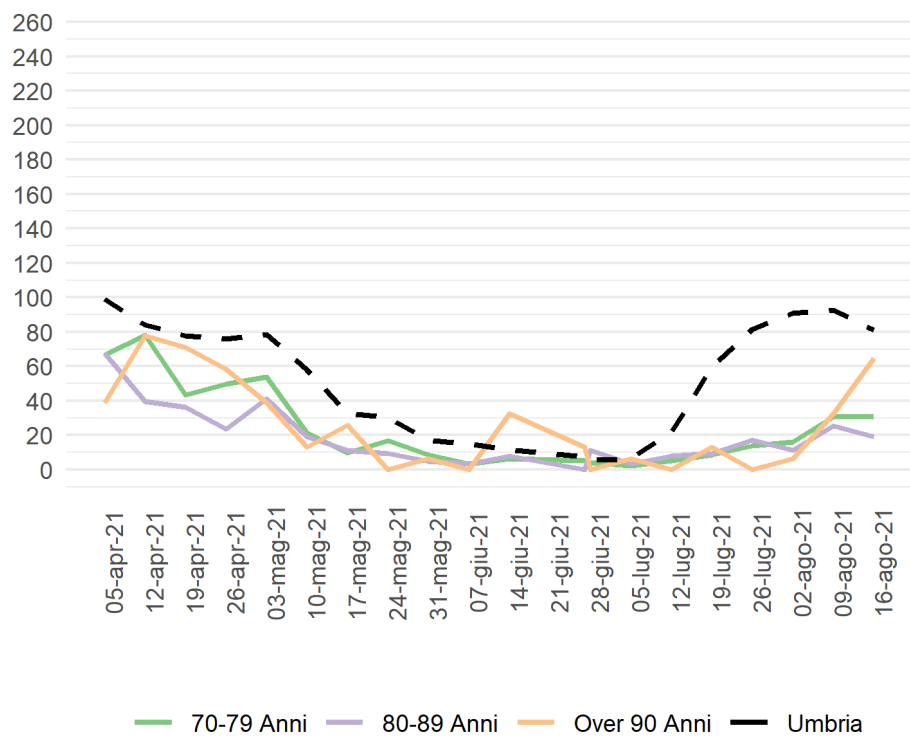

Figura 12: Percentuale di positivi su nuovi tamponi settimanali.

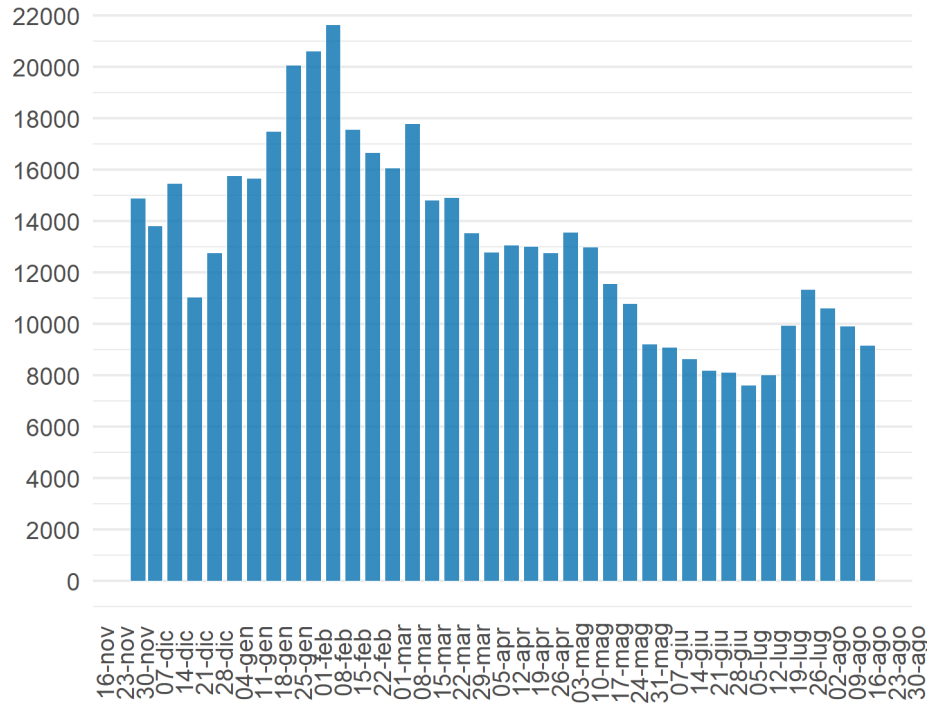

Figura 13: Percentuale di positivi su nuovi tamponi settimanali suddivisi per AUSL.

Ospedalizzazioni:

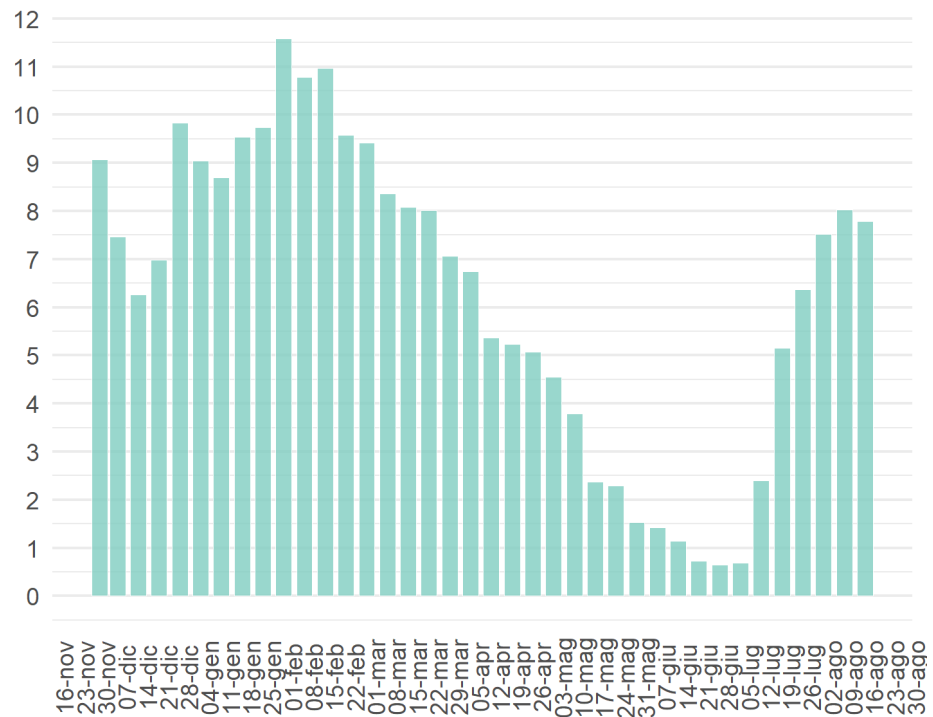

Figura 14: Ricoveri causati dal Coronavirus in Umbria.

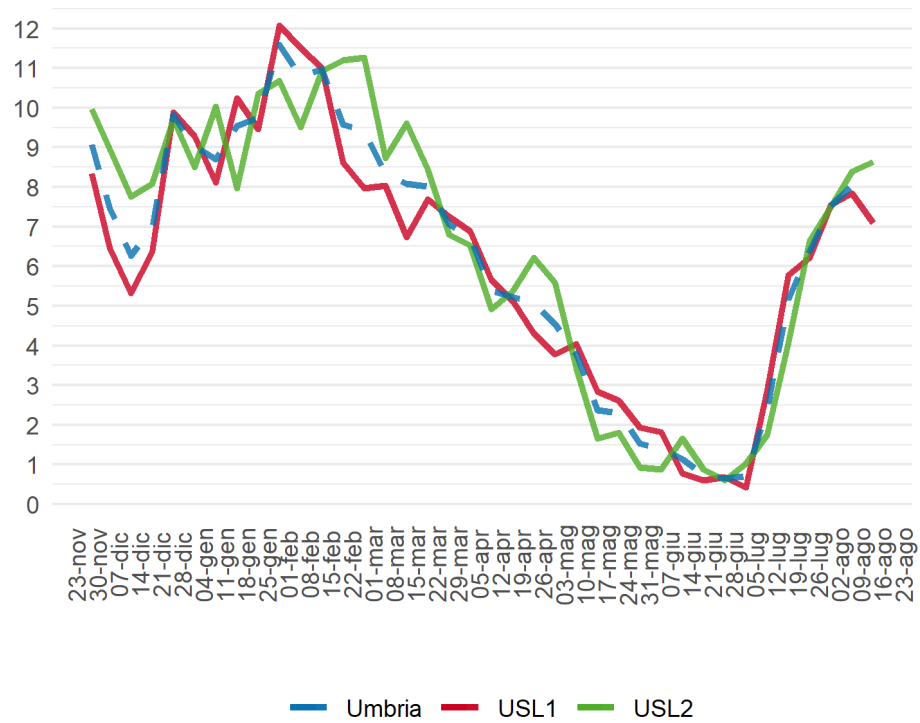

Figura 15: Ricoveri ordinari in Umbria.

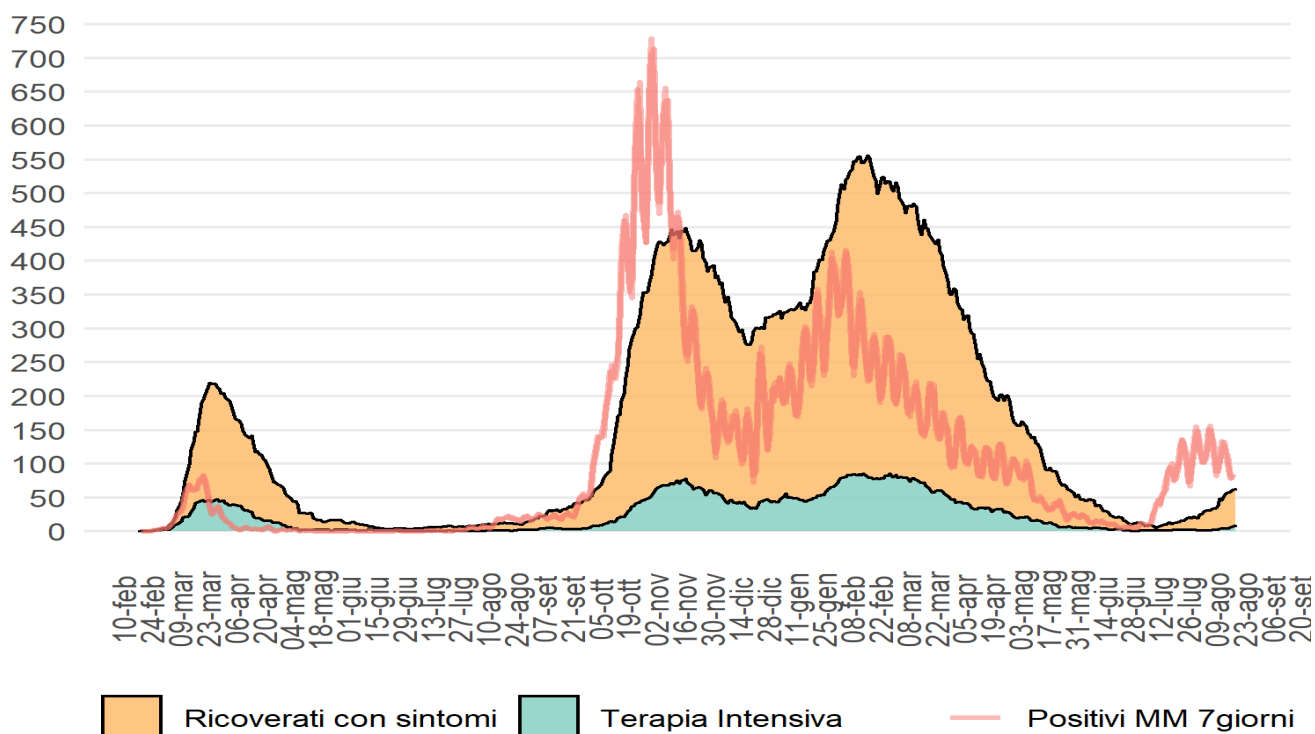

Figura 16: Ricoveri Terapia Intensiva in Umbria.

Tabella 3: Riepilogo ospedalizzazioni al 25/08/2021.

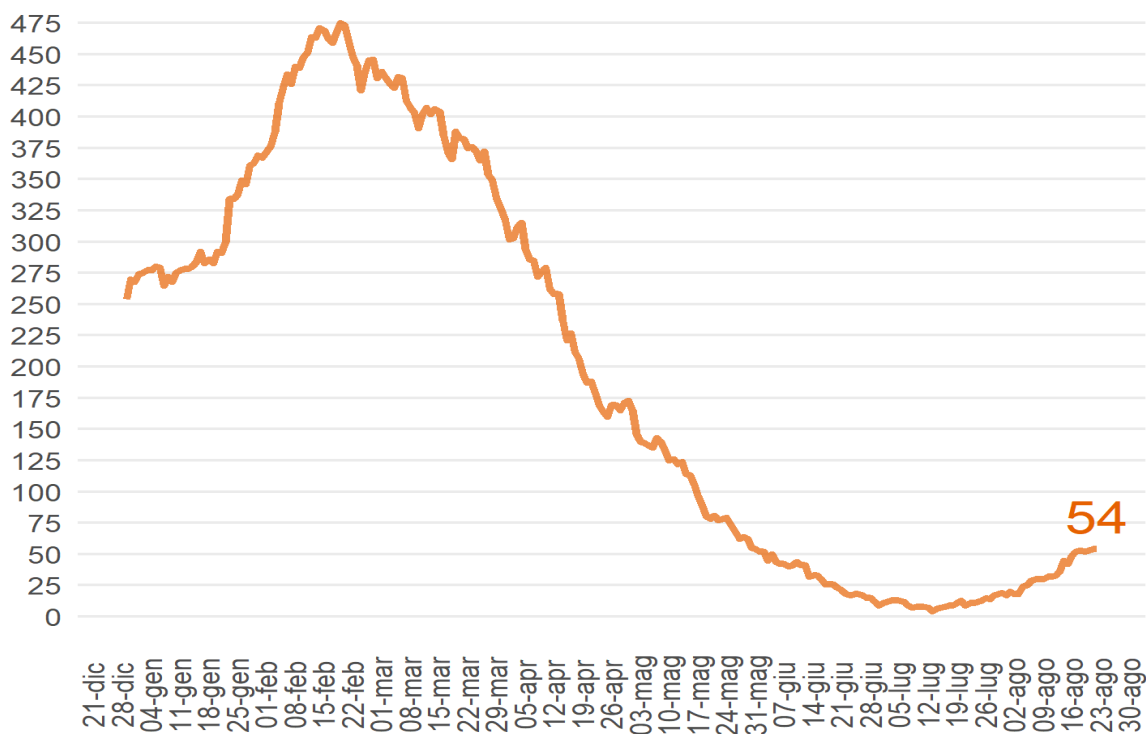
Totale ricoverati	62
- di cui Ricoveri Ordinari	54
- di cui Ricoverati in Terapia Intensiva	8

Decessi in Umbria:

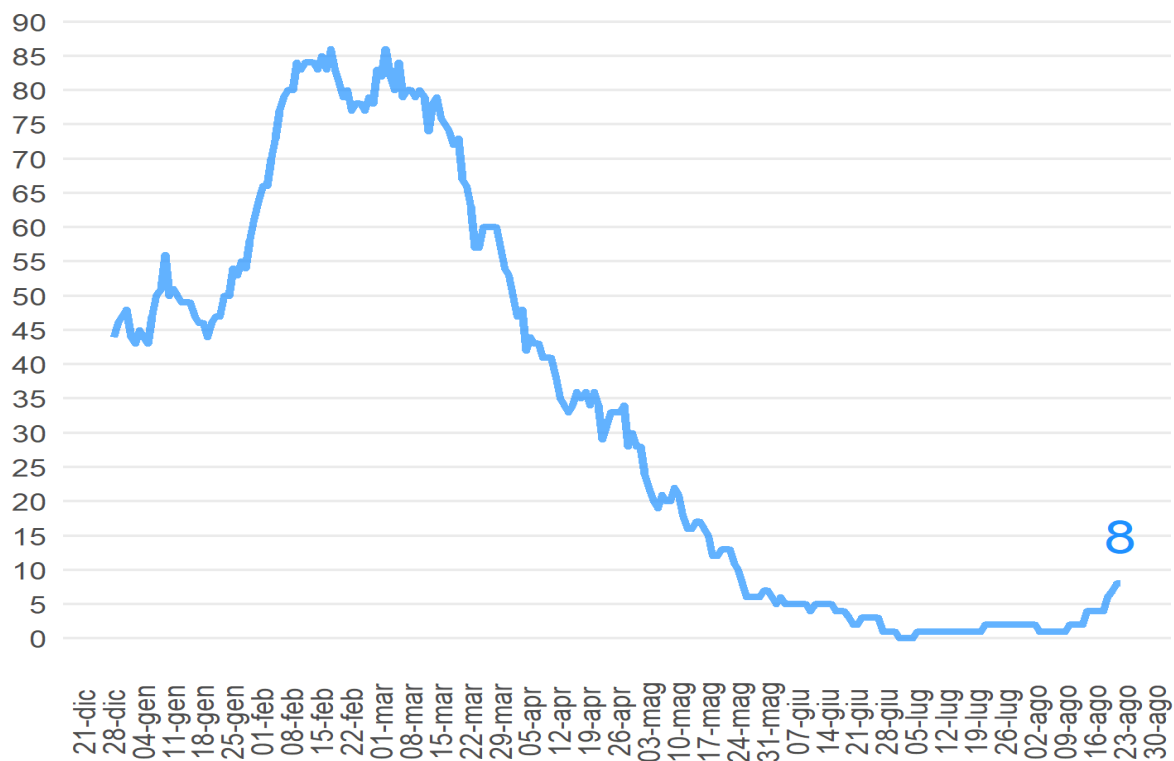

Figura 17: Decessi CoVid-19 Umbria.

Vaccini settimanali CoVid-19:

Tabella 4: Vaccini somministrati nella settimana che va dal 16/08/2021 al 22/08/2021.

Giorno Vaccinazione	Totali Dosi Somministrate	I DOSE	II DOSE
16-Lunedì	3.444	1.976	1.468
17-Martedì	3.569	2.482	1.087
18-Mercoledì	4.571	3.427	1.144
19-Giovedì	5.523	3.926	1.597
20-Venerdì	4.164	2.890	1.274
21-Sabato	2.720	1.608	1.112
22-Domenica	1.452	475	977
TOTALE	25.443	16.784	8.659

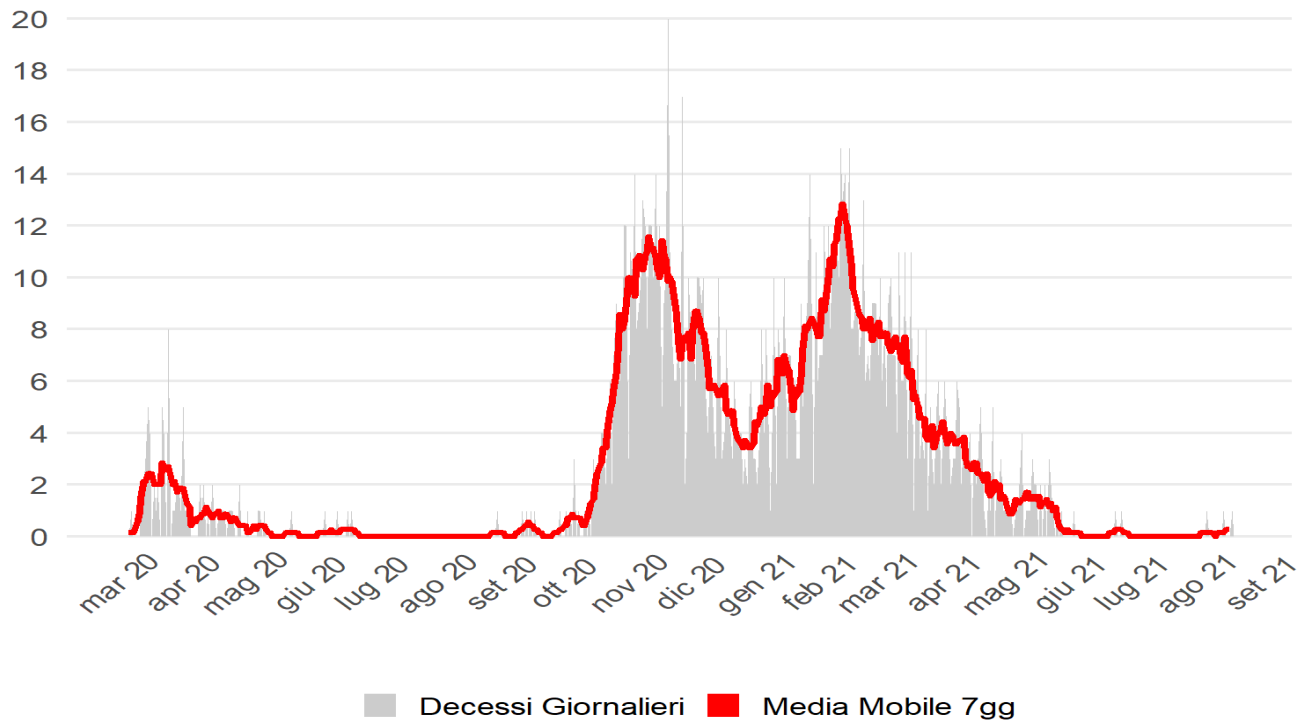
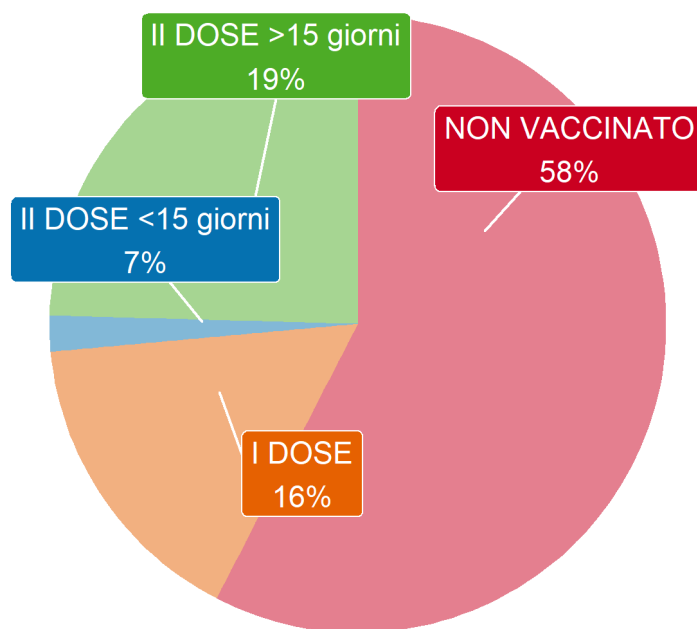

Figura 18: Distinzione dei positivi in base alla condizione di vaccinazione (settimana 16/08/2021-22/08/2021).