

Analisi nucleo epidemiologico

Sars-Cov 2 in Umbria



Fonte dati integrata: DB COVID – Punto Zero

14 Ottobre 2022

Commento al report:

La curva epidemica, come pure la media mobile a 7 giorni, mostra un trend stazionario. L'incidenza settimanale mobile per 100.000 abitanti al 13 ottobre è pari a 745.

L'RDt sulle diagnosi calcolato per gli ultimi 14 giorni con media mobile a 7 giorni è in leggera diminuzione rispetto alla settimana precedente attestandosi ad un valore pari a 1.07.

L'andamento regionale dell'incidenza settimanale mobile per classi di età mostra un trend stazionario, le incidenze più elevate si riscontrano nelle fasce di età sopra i 45 anni. La fascia d'età con l'incidenza più elevata al 12 ottobre è 65-79 anni.

La distribuzione territoriale dell'incidenza mostra valori stazionari rispetto alla settimana precedente, in tutto il territorio regionale.

Si osserva, in questa settimana, un aumento nell'impegno ospedaliero regionale (al 13 ottobre 174 ricoveri in area medica e 1 in terapia intensiva).

La variante che prevale al 10% è la Omicron 5.

Andamento giornaliero dei positivi in Umbria

La curva epidemica, come pure la media mobile a 7 giorni, mostra un trend stazionario. L'incidenza settimanale mobile per 100.000 abitanti al 13 ottobre è pari a 745 casi per 100.000 abitanti. L'Umbria continua a mostrare valori superiori rispetto alla media nazionale.



Figura 1: Andamento giornaliero dei positivi in Umbria al 13/10/2022.



Figura 2: Incidenza settimanale mobile x 100.000 abitanti al 13/10/2022.

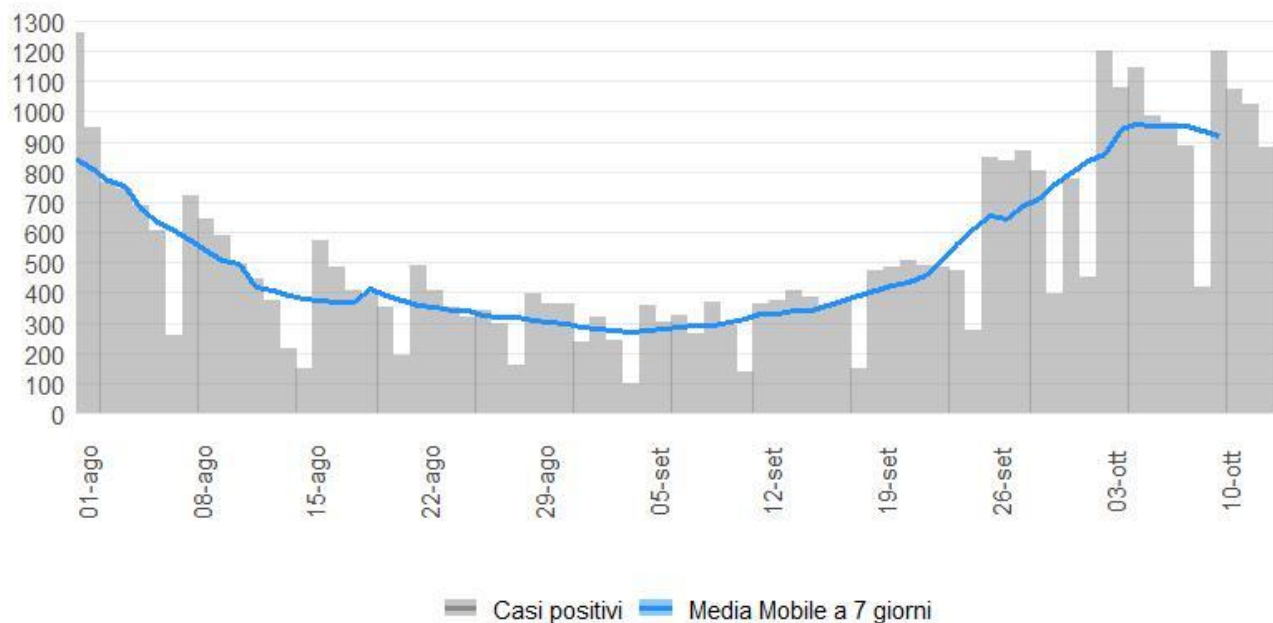

Figura 3: Incidenza positivi media mobile 7 giorni x 100.000 abitanti 12/10/2022.

Indice di replicazione diagnostica

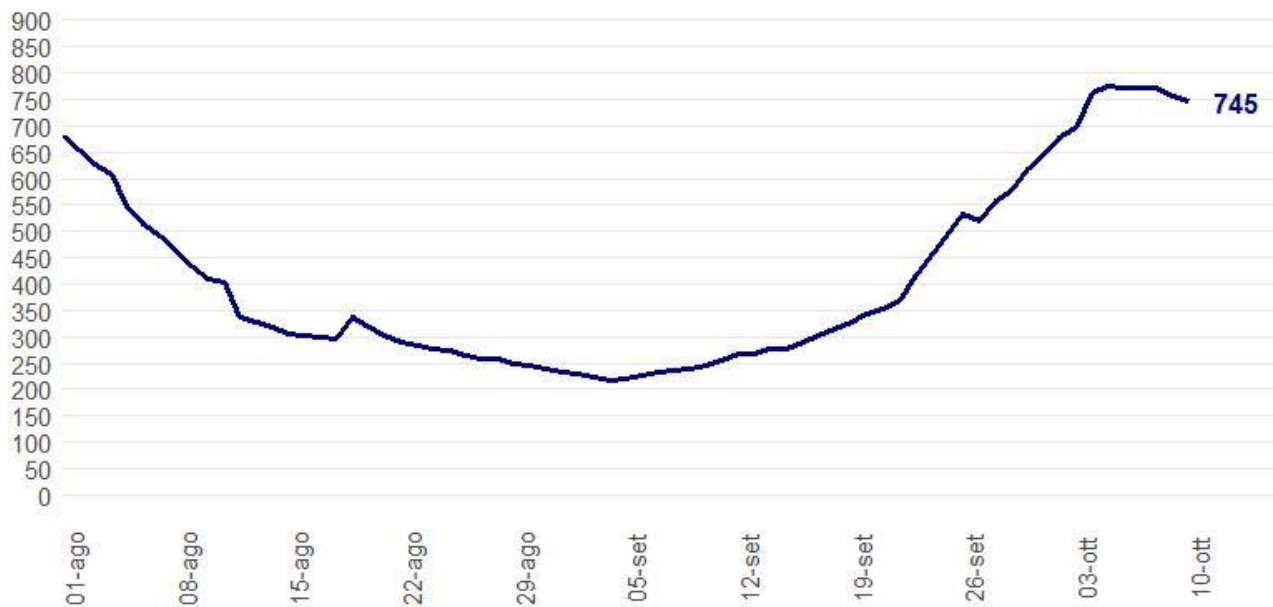
L'indice RDt è pari a 1.07, in leggero diminuzione rispetto alla settimana precedente.

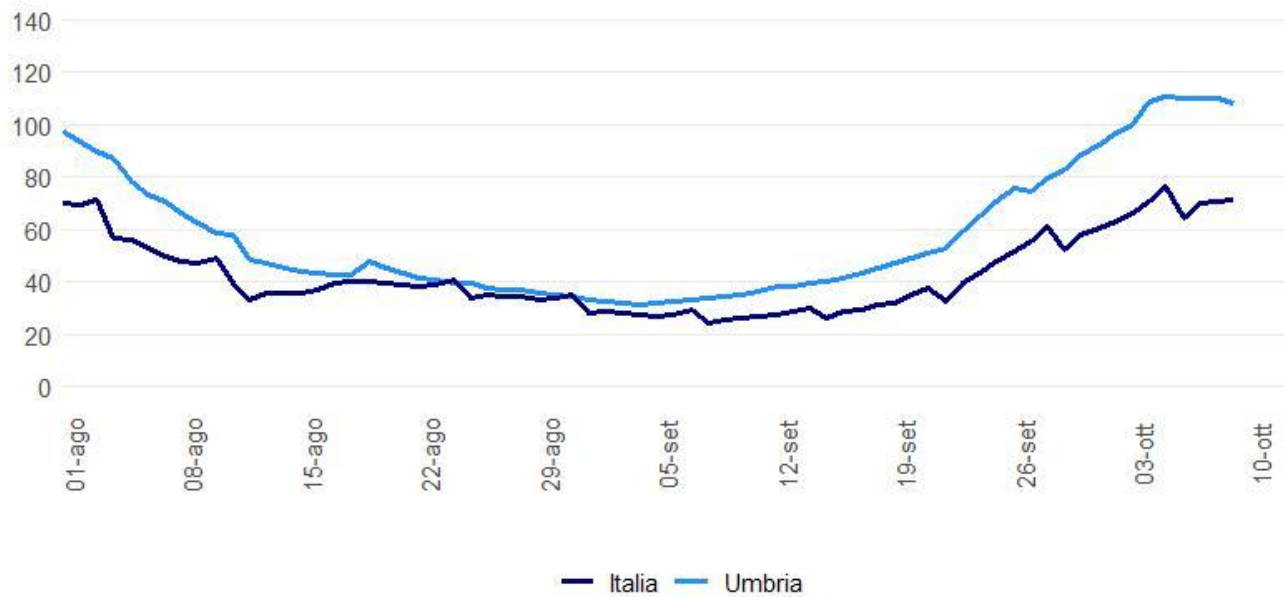

Figura 4: RDt al 13/10/2022.

Il confronto fra i Distretti sanitari

Nella settimana 03-09 ottobre tutti i Distretti Sanitari hanno l'incidenza superiore a 500 casi per 100.000 abitanti ad eccezione del Distretto Valnerina.

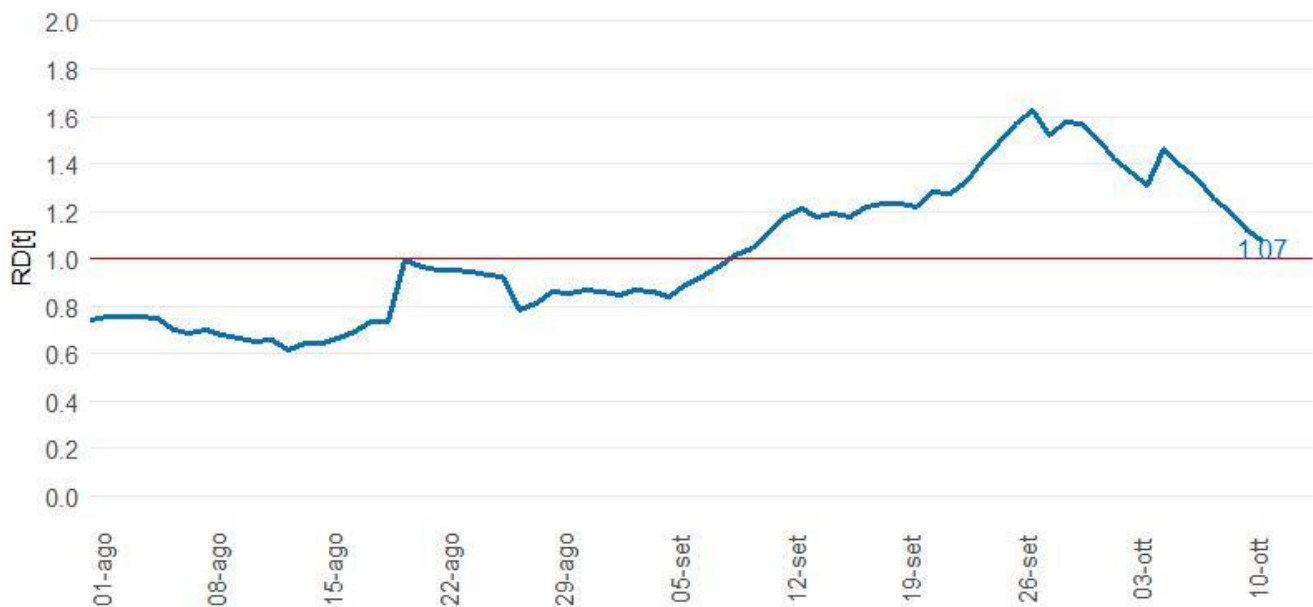

Figura 5: Incidenza settimanale (03-09 ottobre) per 100.000 abitanti per distretto sanitario.

Incidenza per fasce di età al 12/10/2022



Figura 6: incidenza età 0-18 anni.

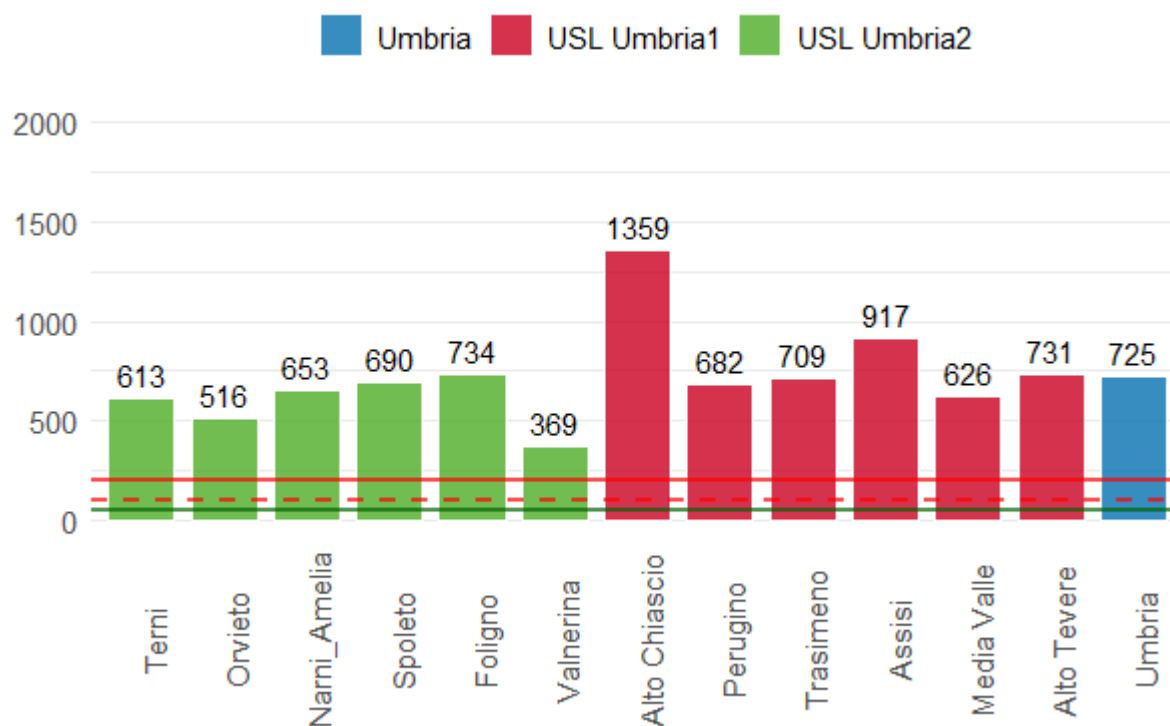

Figura 7: incidenza età 19-64 anni.

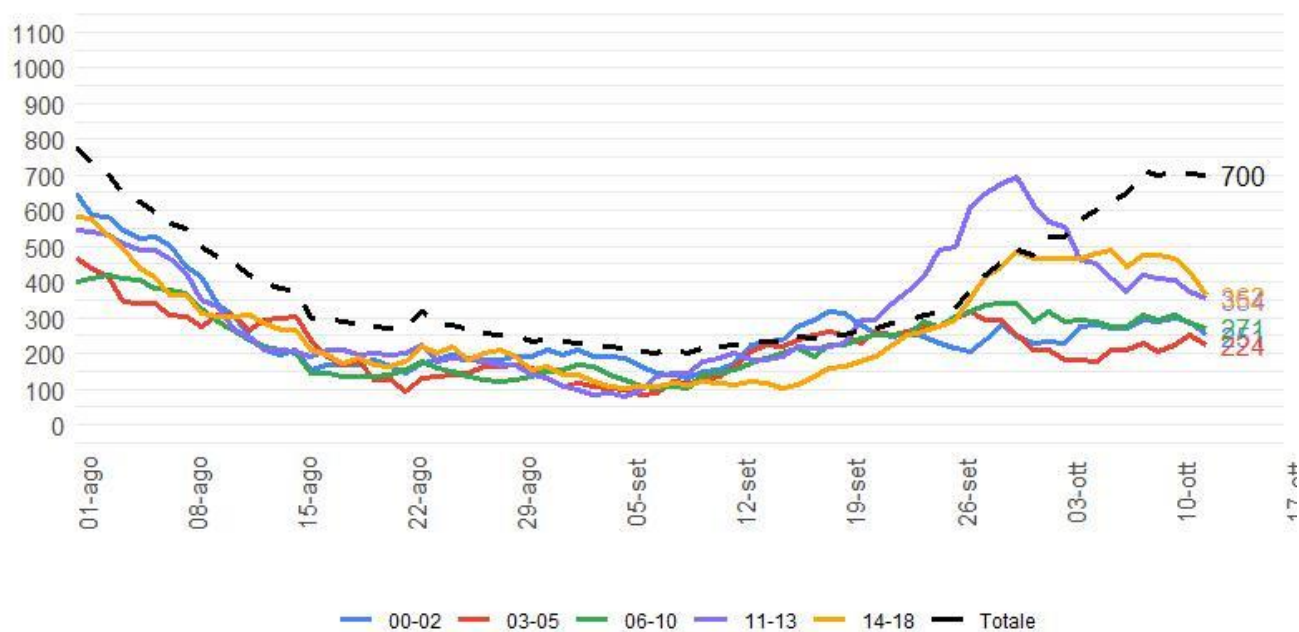

Figura 8: incidenza 65 anni e più.

Ospedalizzazioni



Figura 9: Ricoveri Coronavirus in Umbria al 13/10/2022.



Figura 10: Ricoveri Ordinari in Umbria al 13/10/2022.

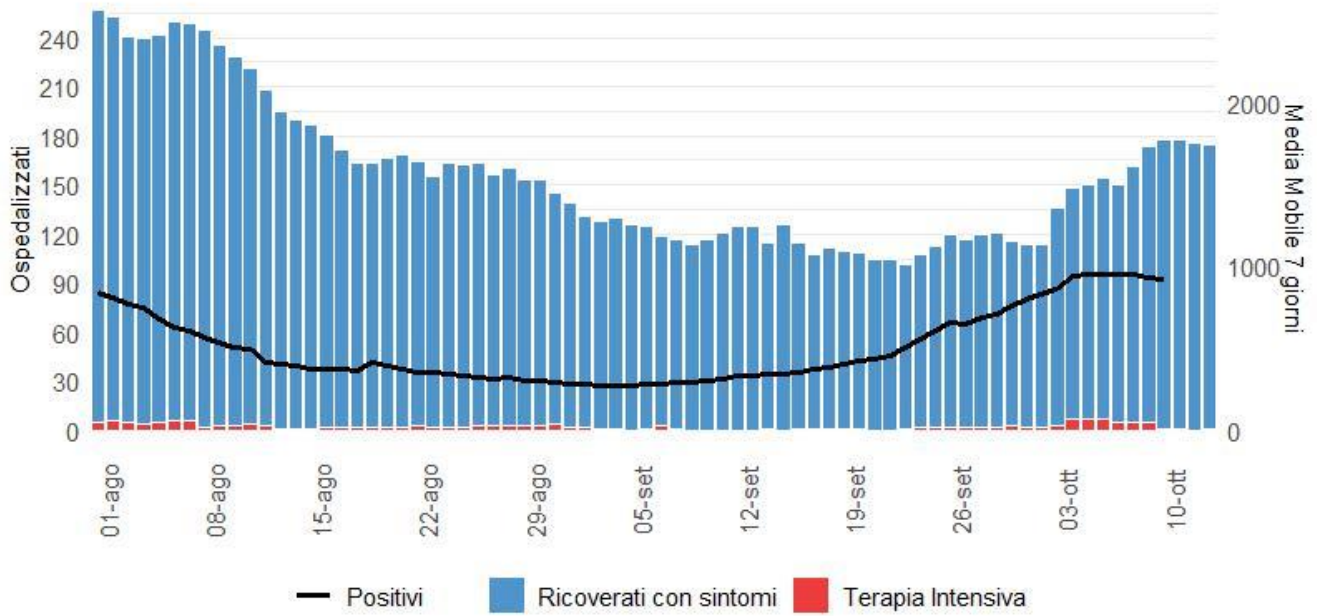

Figura 11: Ricoveri Terapia Intensiva in Umbria al 13/10/2022.

Decessi

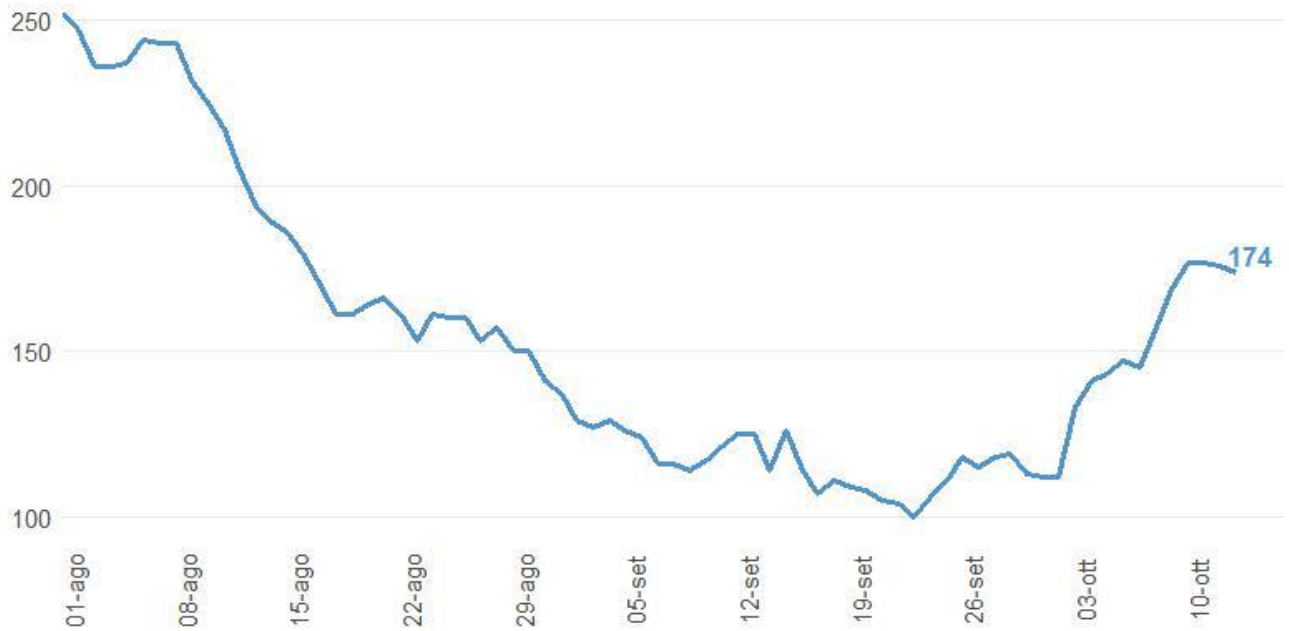

Figura 12: Decessi attribuibili al CoVid-19 Umbria al 13/10/2022.

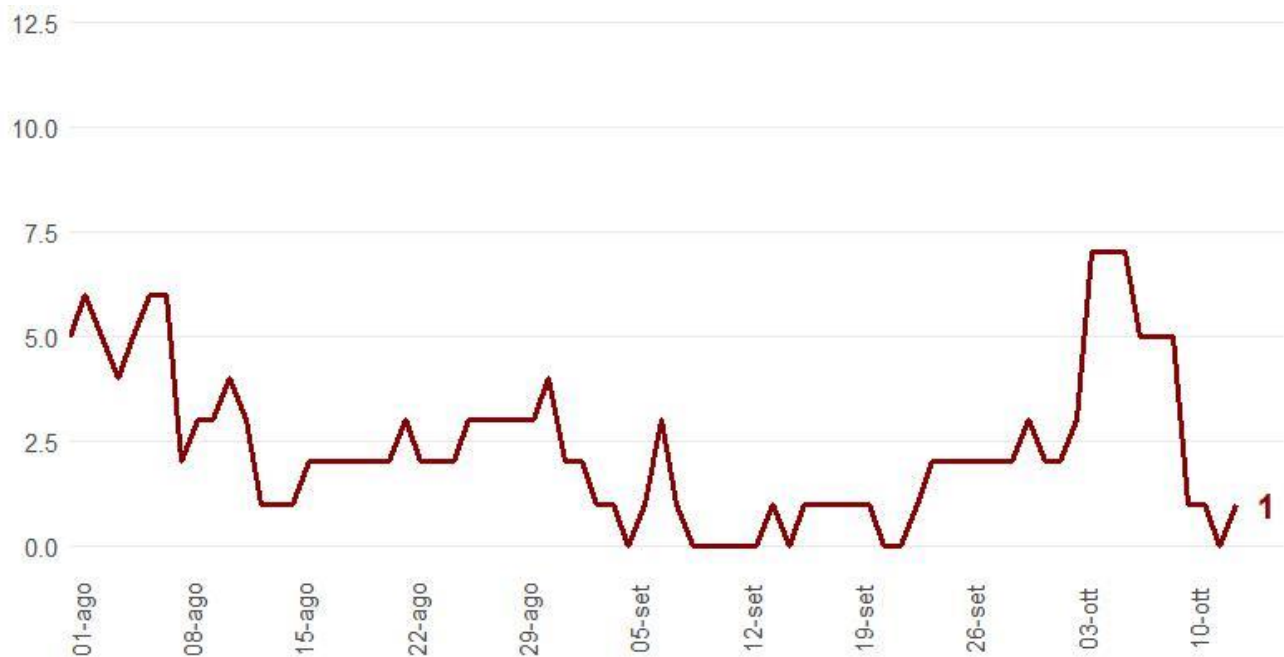
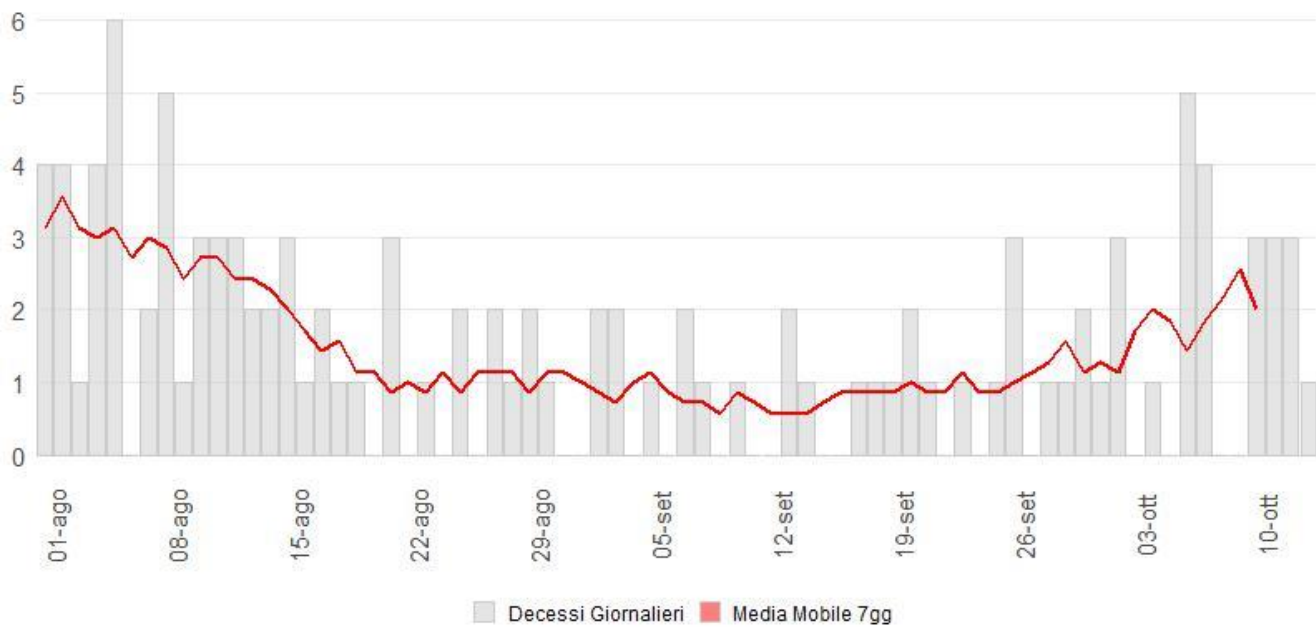
Data: 14 Ottobre 2022

Ora: 10:59