

Analisi nucleo epidemiologico

Sars-Cov 2 in Umbria



Fonte dati integrata: DB COVID – Umbria Digitale

15 Giugno 2022

Andamento giornaliero dei positivi in Umbria

Si riporta di seguito un sintetico aggiornamento della situazione epidemica nella regione. La curva epidemica e relativa media mobile a 7 giorni, e l'incidenza settimanale mobile mostrano un trend in aumento con incidenza pari a 357 casi per 100.000 abitanti. L'Umbria continua a mostrare valori leggermente superiori rispetto alla media nazionale.



Figura 1: Andamento giornaliero dei positivi in Umbria al 14/06/2022.



Figura 2: Incidenza settimanale mobile x 100.000 abitanti al 14/06/2022.

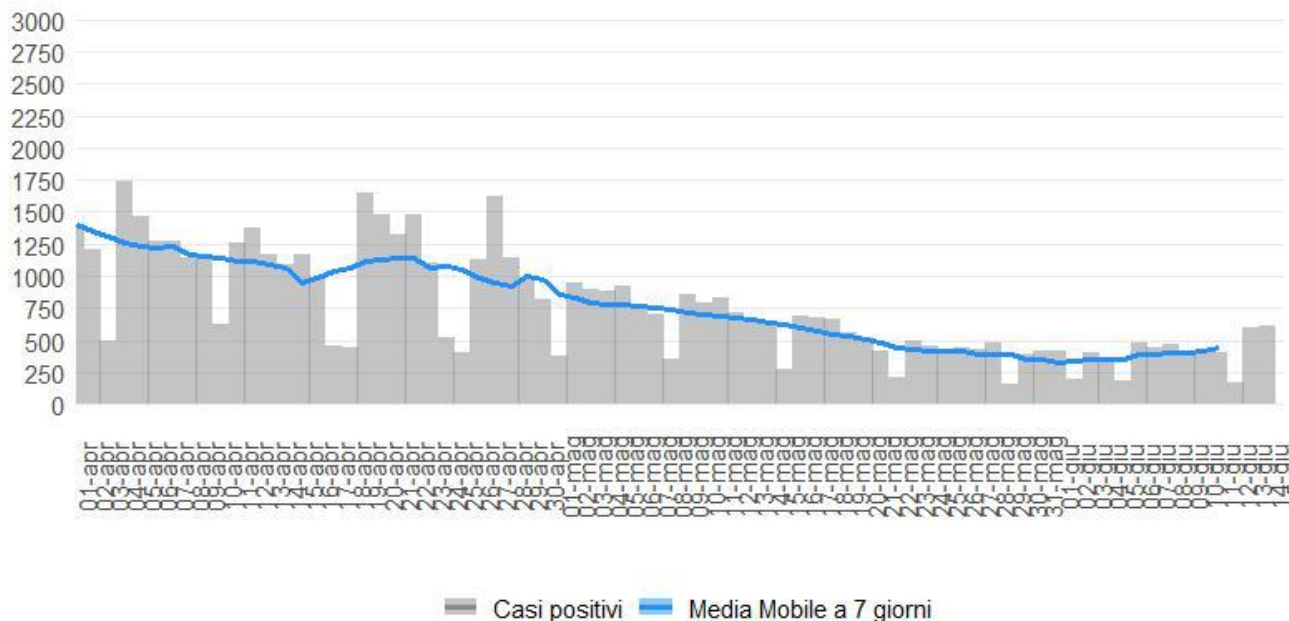

Figura 3: Incidenza positivi media mobile 7 giorni x 100.000 abitanti 13/06/2022.

Indice di replicazione diagnostica

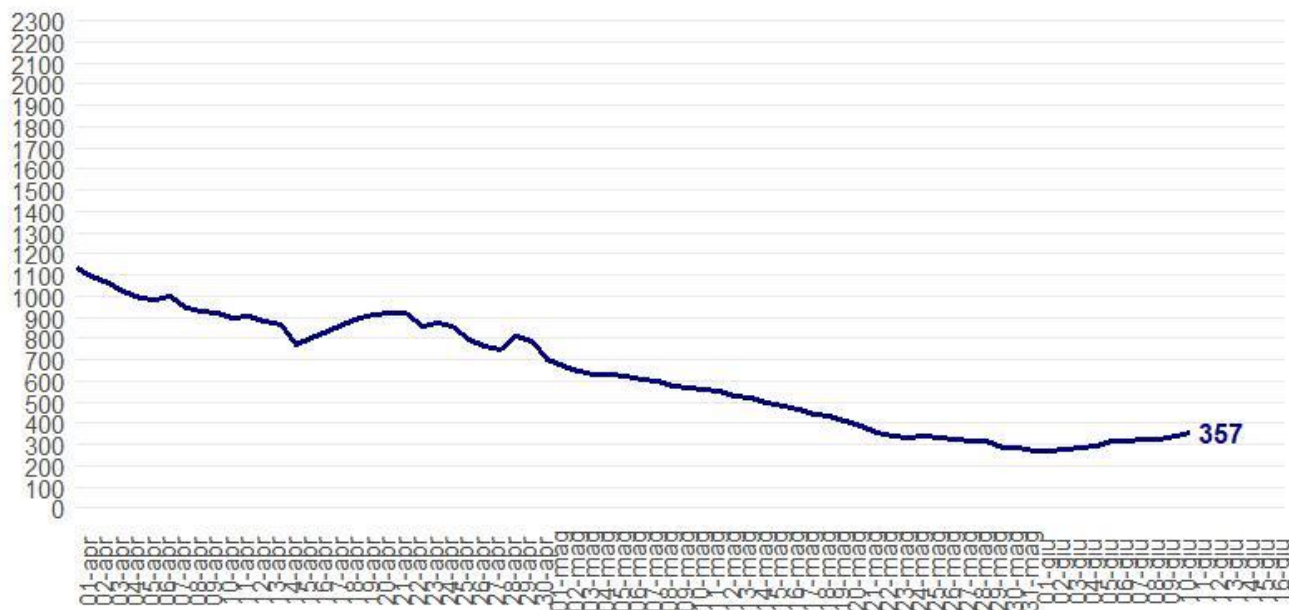
L'indice RDt è pari a 1.26, in leggero aumento rispetto alla settimana precedente.

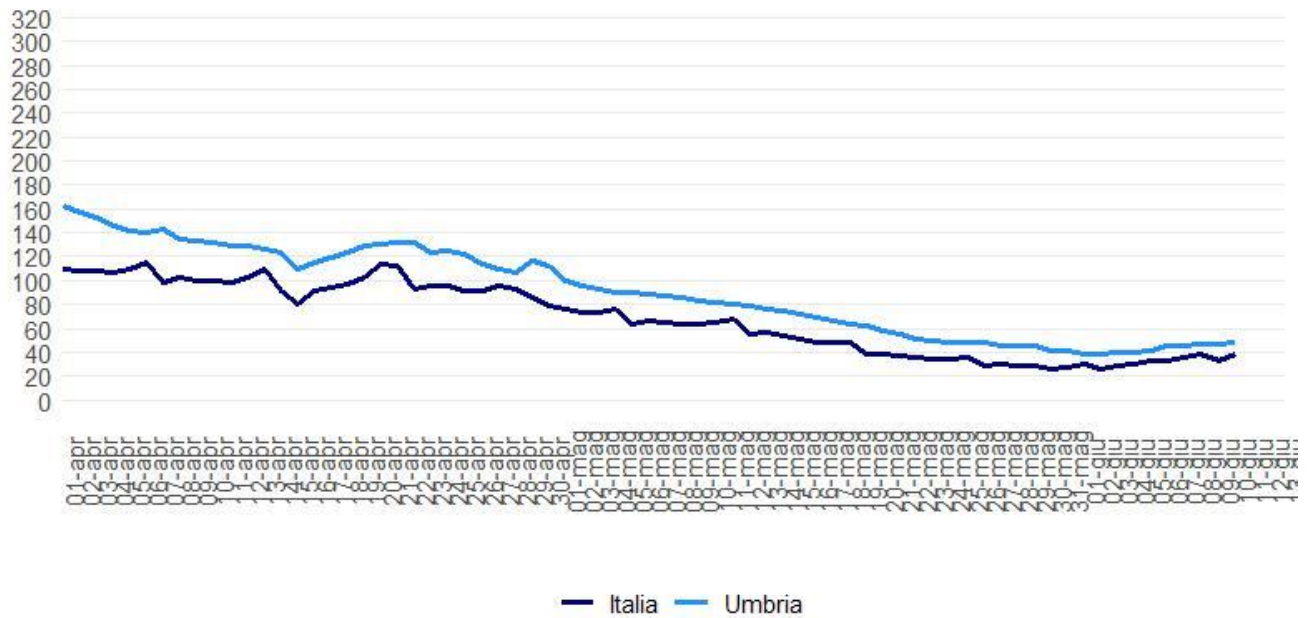

Figura 4: RDt al 14/06/2022.

Il confronto fra i Distretti sanitari

Nella settimana 06-12 giugno tutti i Distretti Sanitari hanno l'incidenza inferiore a 500 casi per 100.000 abitanti eccetto l'Alto Chiascio con 549 casi per 100.000 abitanti.

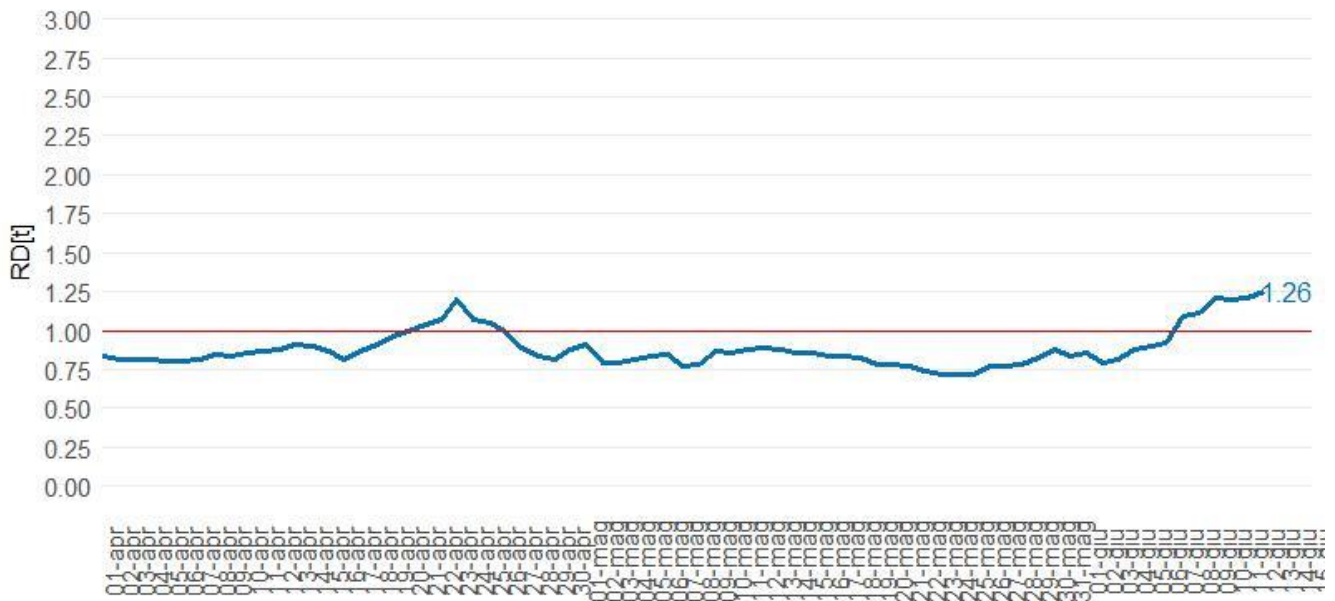

Figura 5: Incidenza settimanale (06-12 giugno) per 100.000 abitanti per distretto sanitario.

Incidenza per fasce di età al 12/06/2022



Figura 6: incidenza età 0-18 anni.

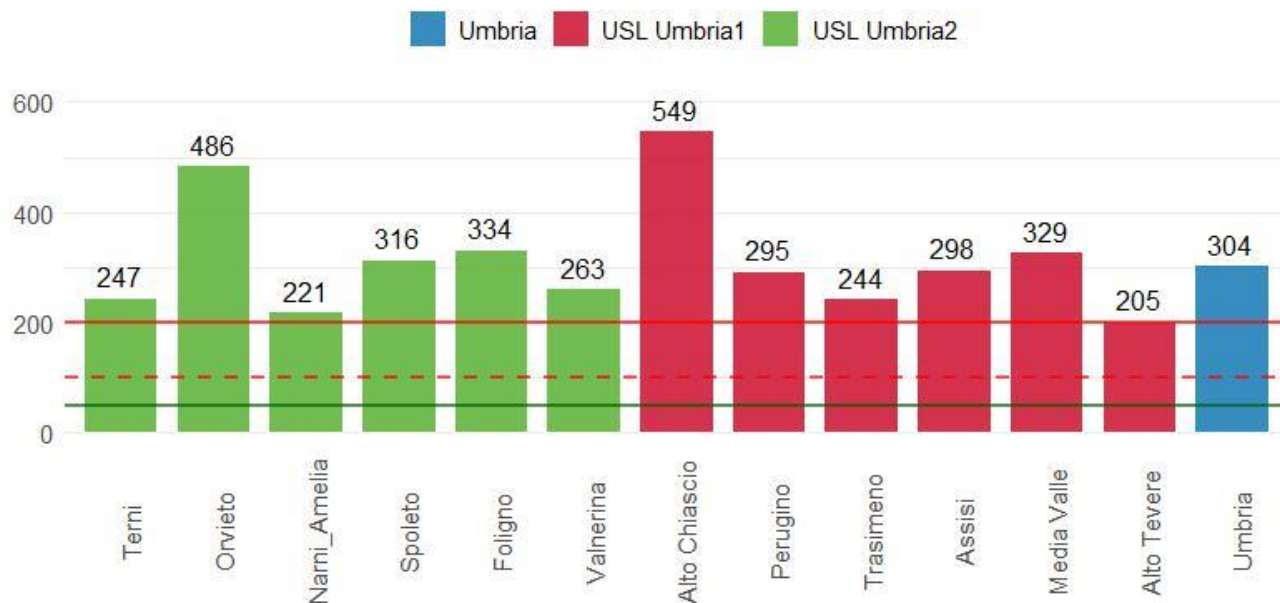

Figura 7: incidenza età 19-64 anni.

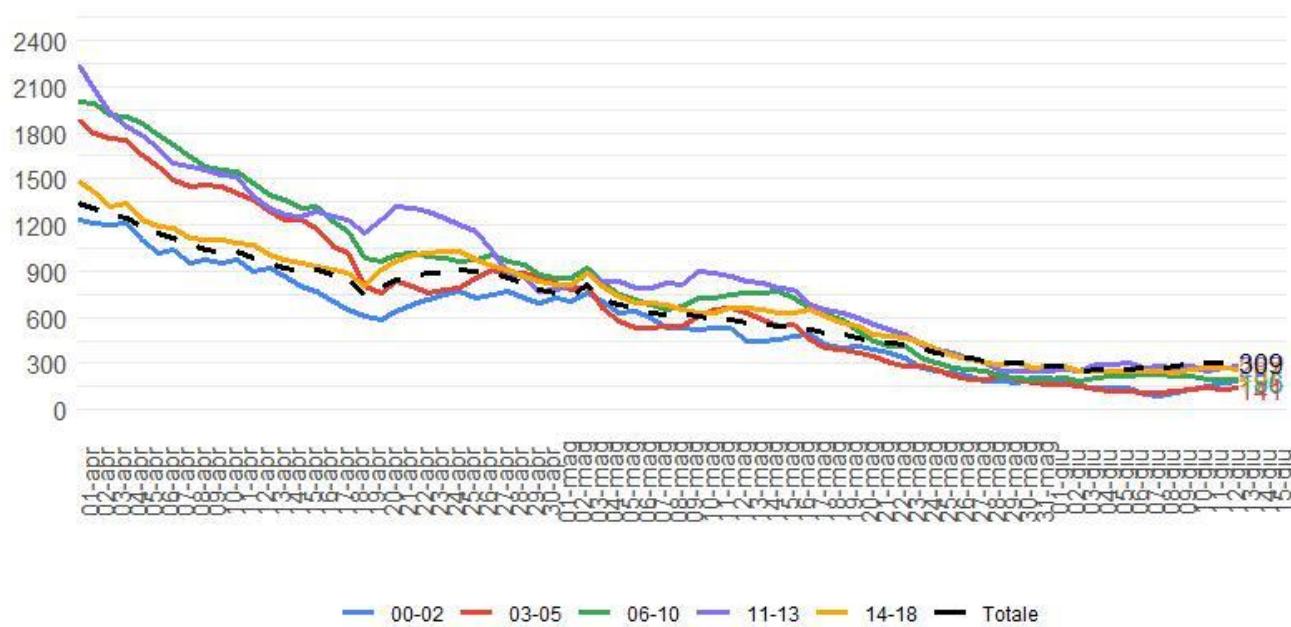

Figura 8: incidenza 65 anni e più.

Ospedalizzazioni

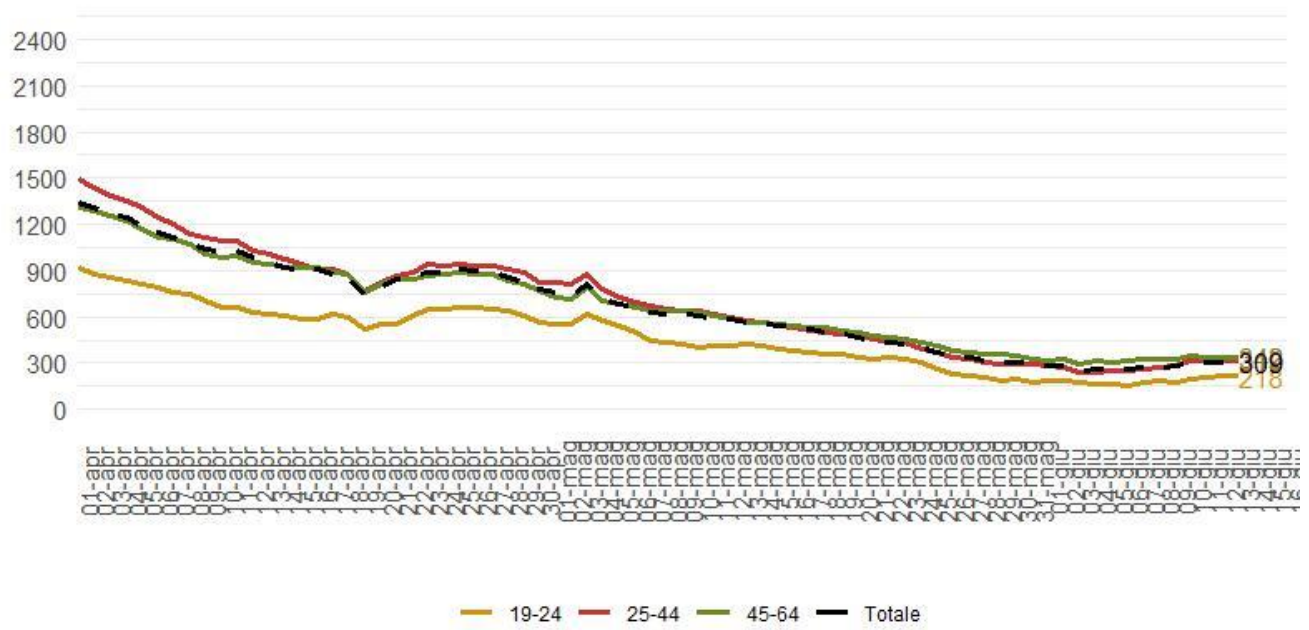

Figura 9: Ricoveri Coronavirus in Umbria al 14/06/2022.

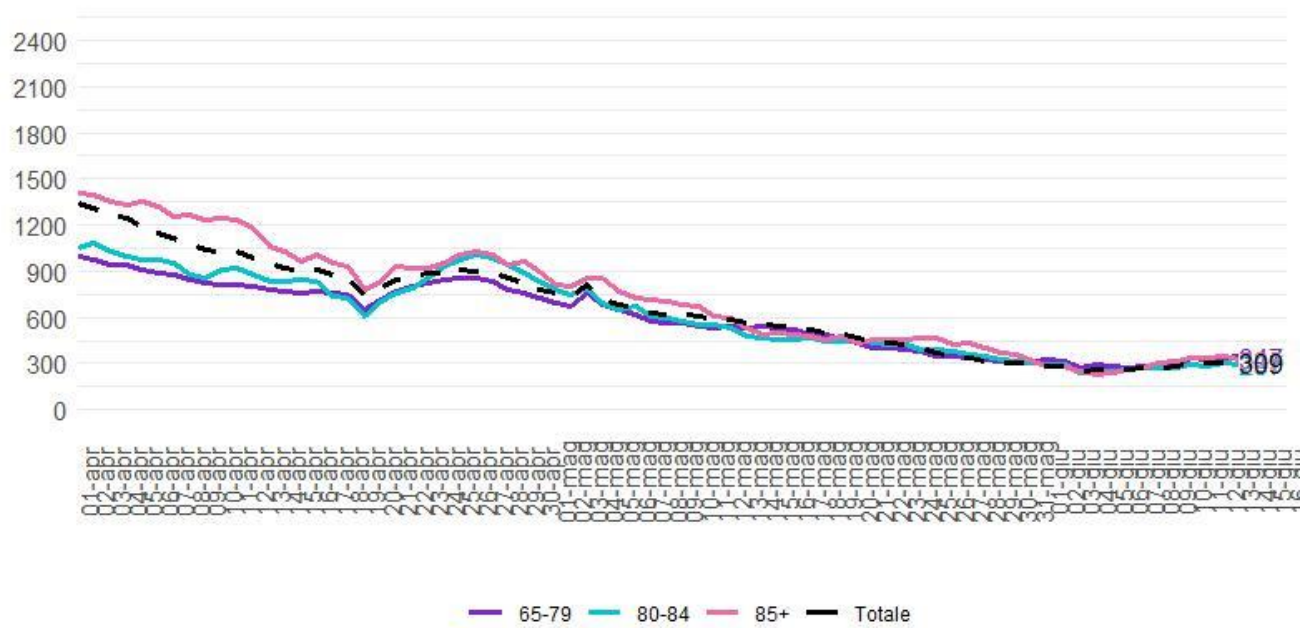

Figura 10: Ricoveri Ordinari in Umbria al 14/06/2022.

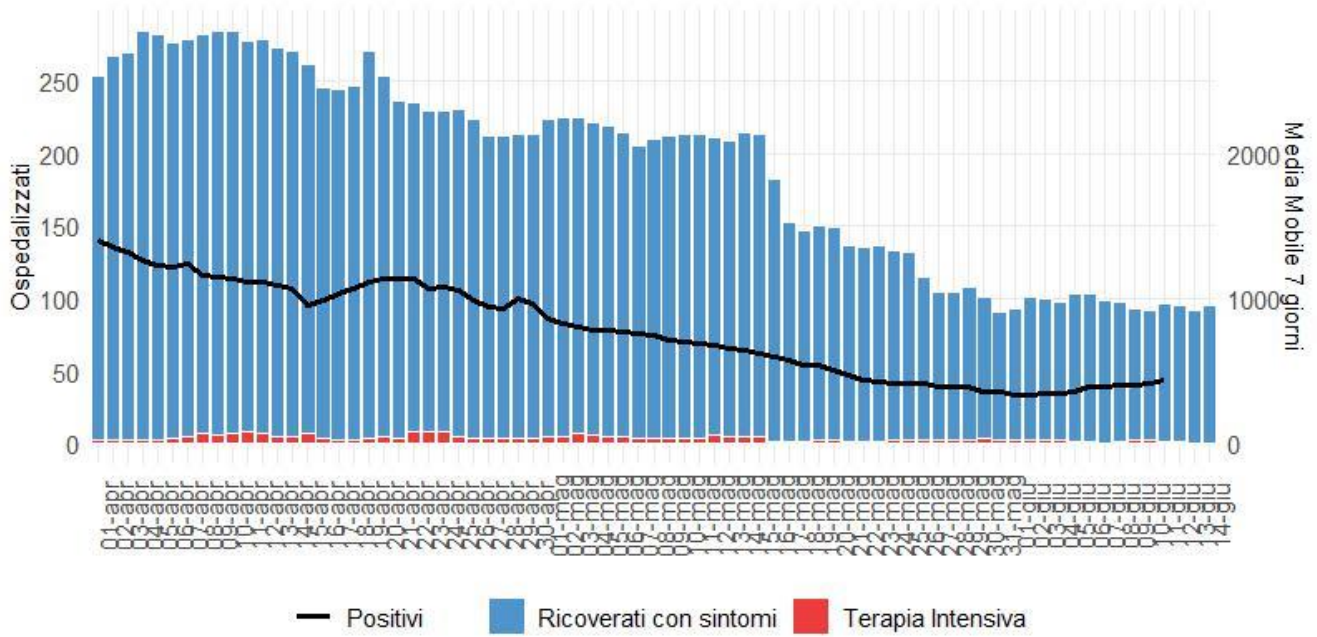

Figura 11: Ricoveri Terapia Intensiva in Umbria al 14/06/2022.

Decessi

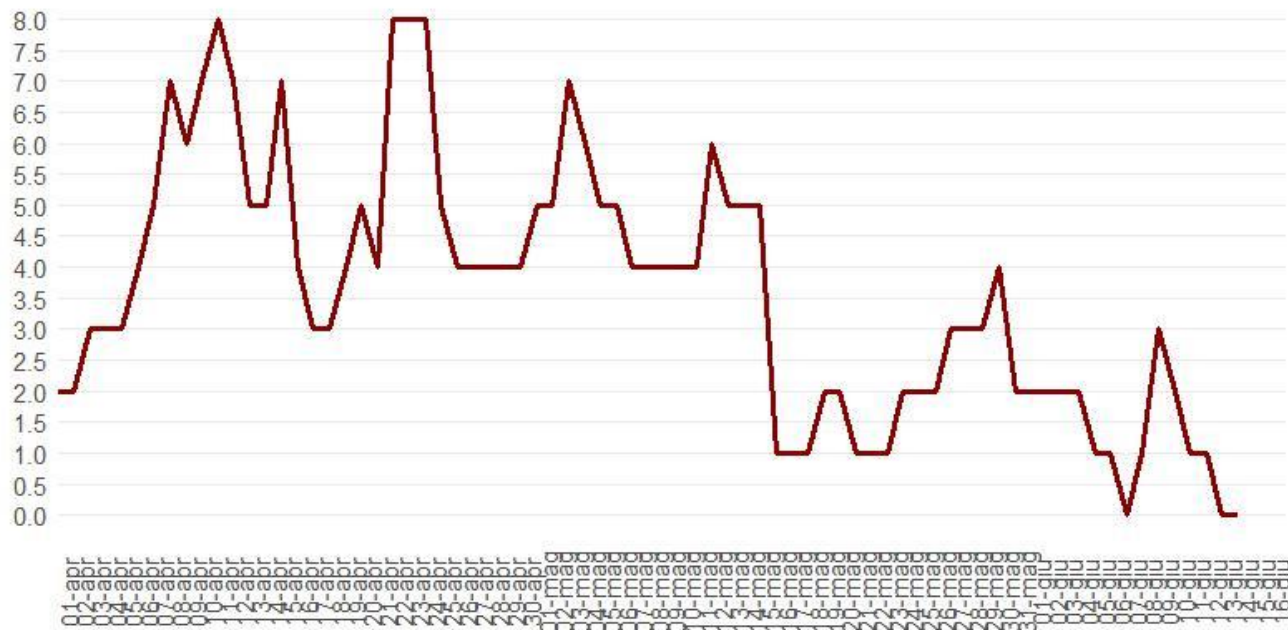
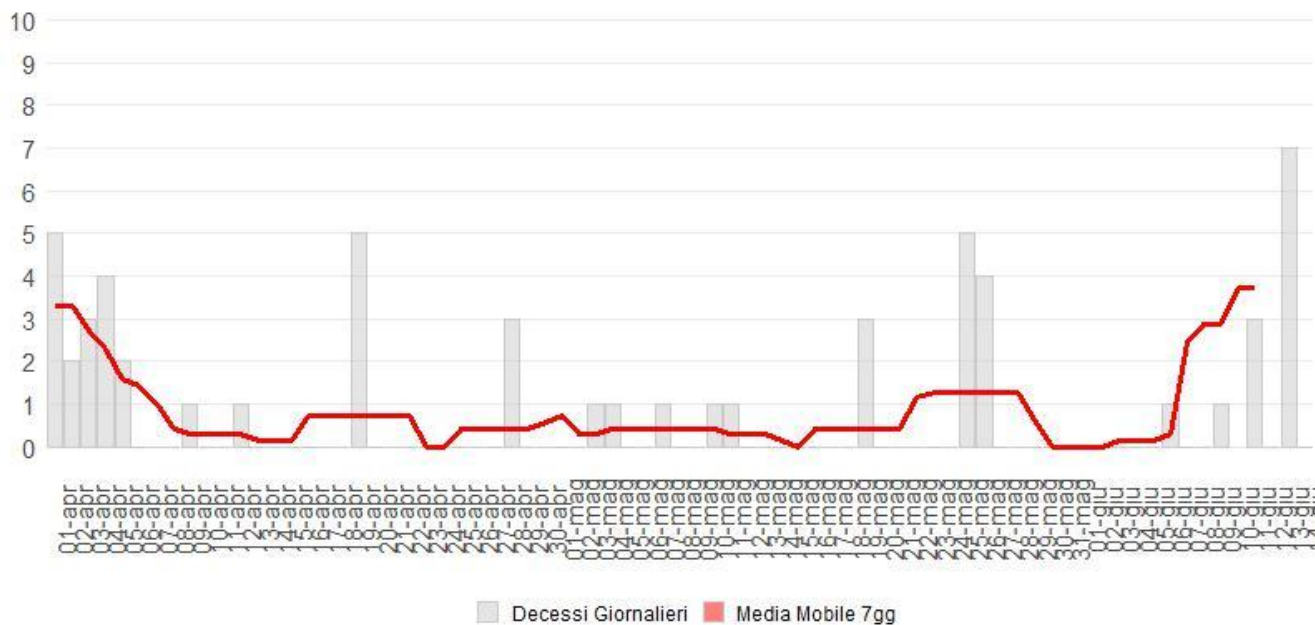

Figura 12: Decessi CoVid-19 Umbria al 14/06/2022.