

# **Analisi nucleo epidemiologico**

## **Sars-Cov 2 in Umbria**



Fonte dati integrata: DB COVID – Umbria Digitale

09 Marzo 2022

## Andamento giornaliero dei positivi in Umbria

Si riporta di seguito un sintetico aggiornamento della situazione epidemica nella regione.

La curva epidemica e relativa media mobile a 7 giorni, e l'incidenza settimanale mobile mostrano un andamento crescente rispetto alle settimane precedenti con incidenza pari a 897 casi per 100.000 abitanti. L'Umbria mostra valori superiori rispetto alla media nazionale, il trend negli ultimi giorni è in crescita.



Figura 1: Andamento giornaliero dei positivi in Umbria al 08/03/2022.



Figura 2: Incidenza settimanale mobile x 100.000 abitanti al 08/03/2022.

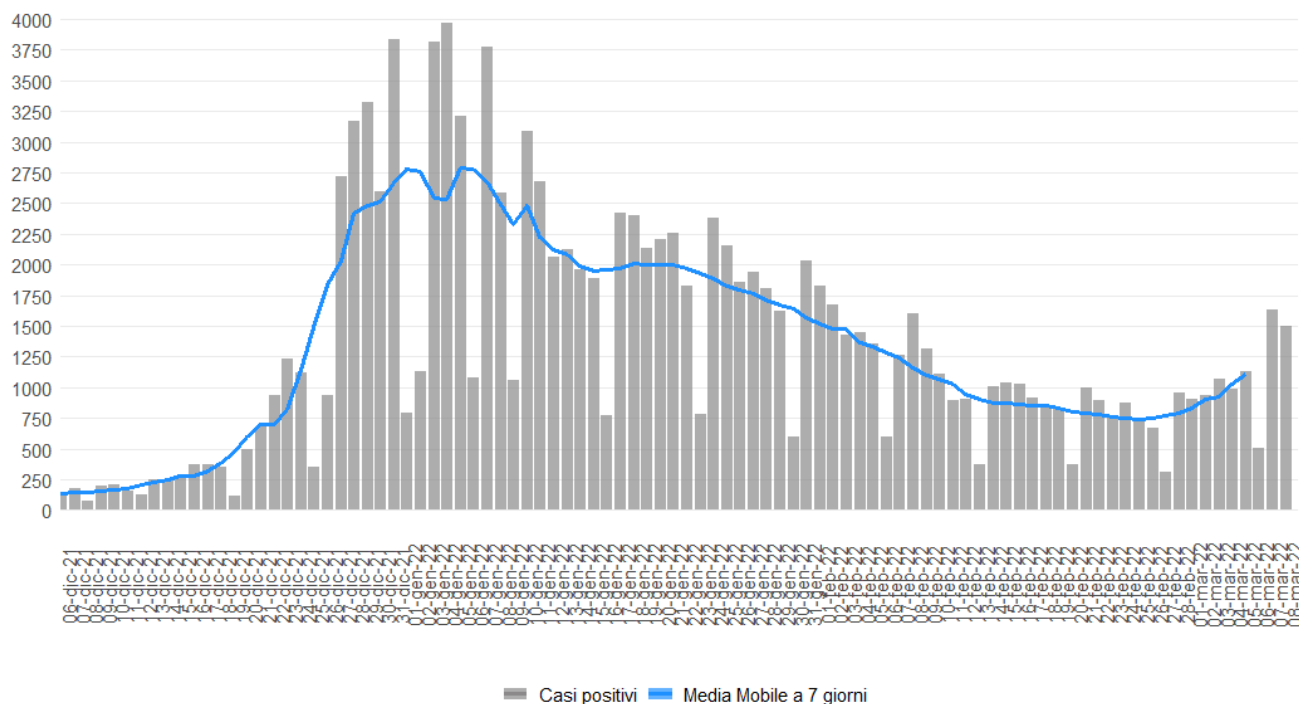

Figura 3: Incidenza positivi media mobile 7 giorni x 100.000 abitanti 07/03/2022.

## Indice di replicazione diagnostica

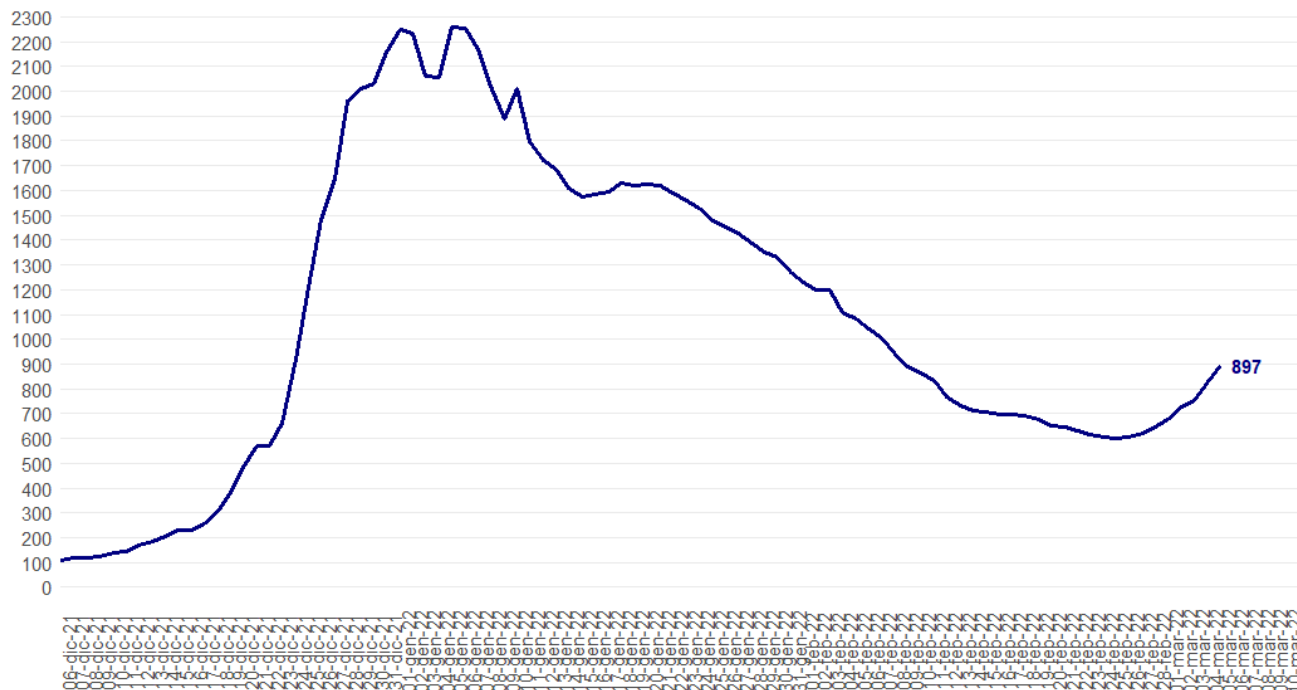
L'indice RDt è pari a 1.48, in evidente aumento rispetto alla settimana precedente.

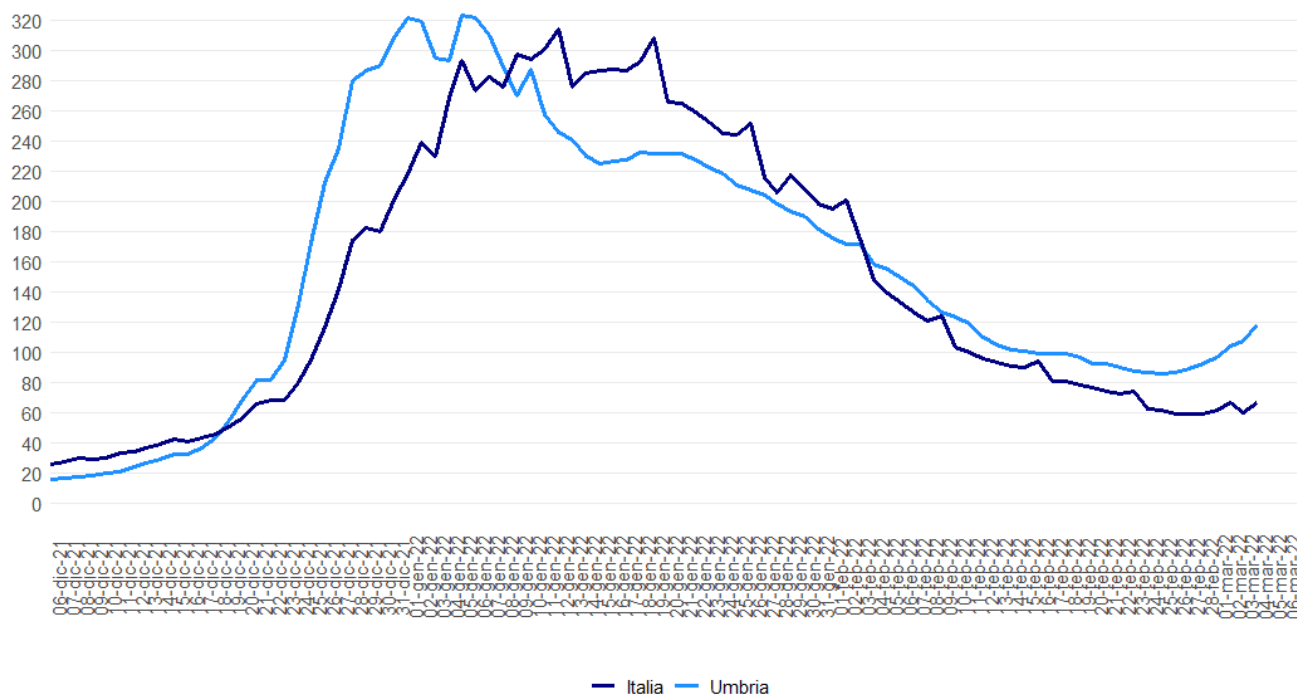

Figura 4: RDt al 08/03/2022.

## Il confronto fra i Distretti sanitari

Nella settimana 28 febbraio – 06 marzo si è evidenziato un aumento dell'incidenza settimanale in tutti i distretti, in linea con l'andamento regionale.

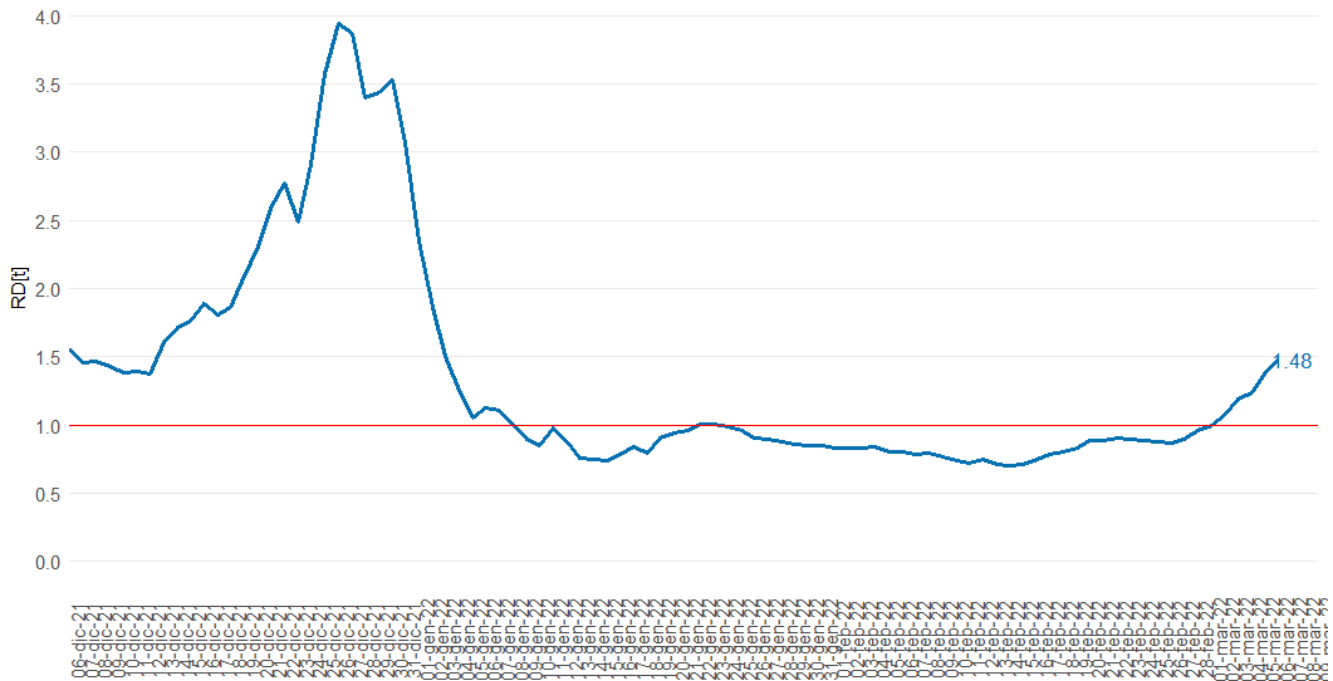

Figura 5: Incidenza settimanale (28 febbraio- 06 marzo) per 100.000 abitanti per distretto sanitario.

## Incidenza per fasce di età al 06/03/2022



Figura 6: incidenza età 0-18 anni.

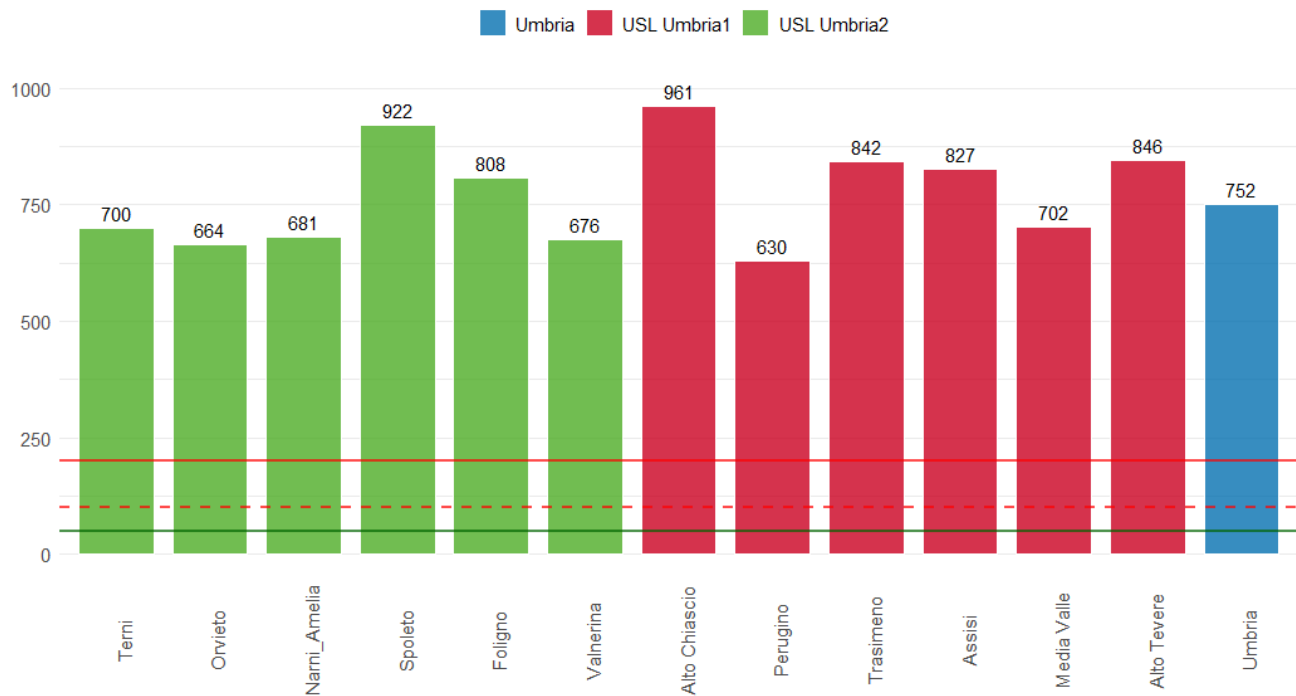

Figura 7: incidenza età 19-64 anni.

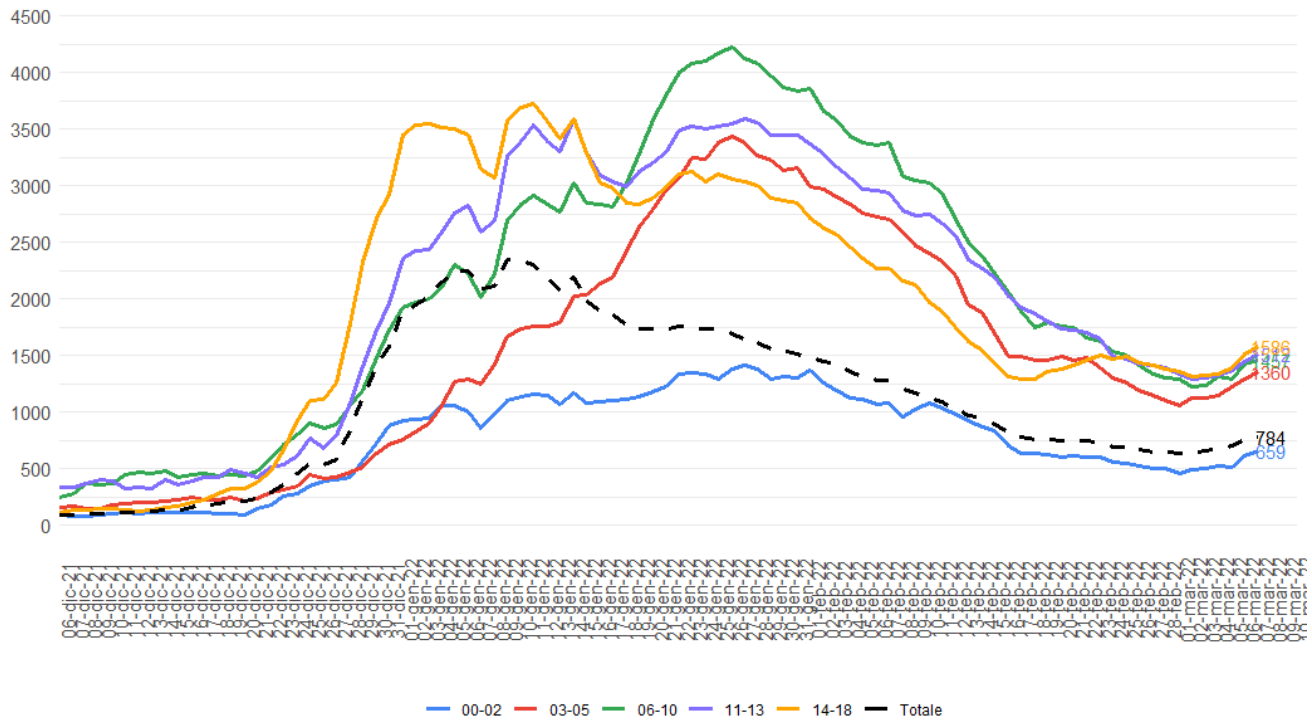

Figura 8: incidenza 65 anni e più.

## Ospedalizzazioni

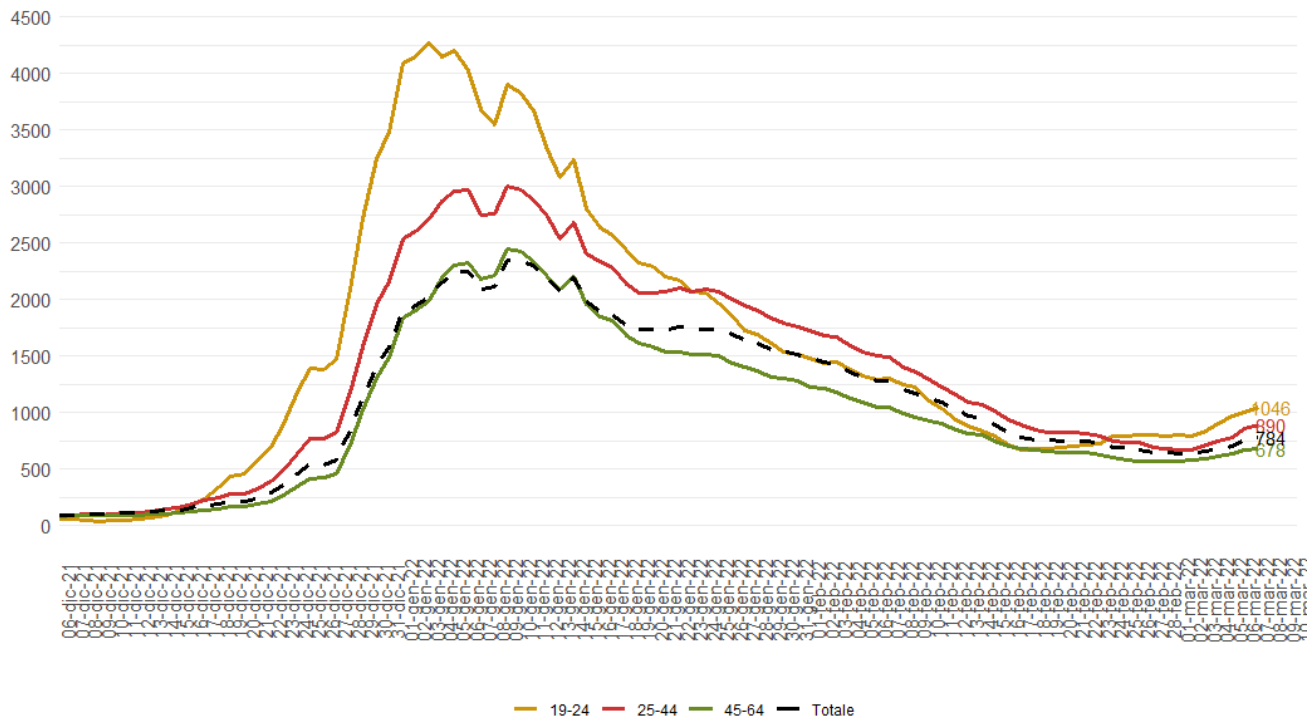

Figura 9: Ricoveri Coronavirus in Umbria al 08/03/2022.

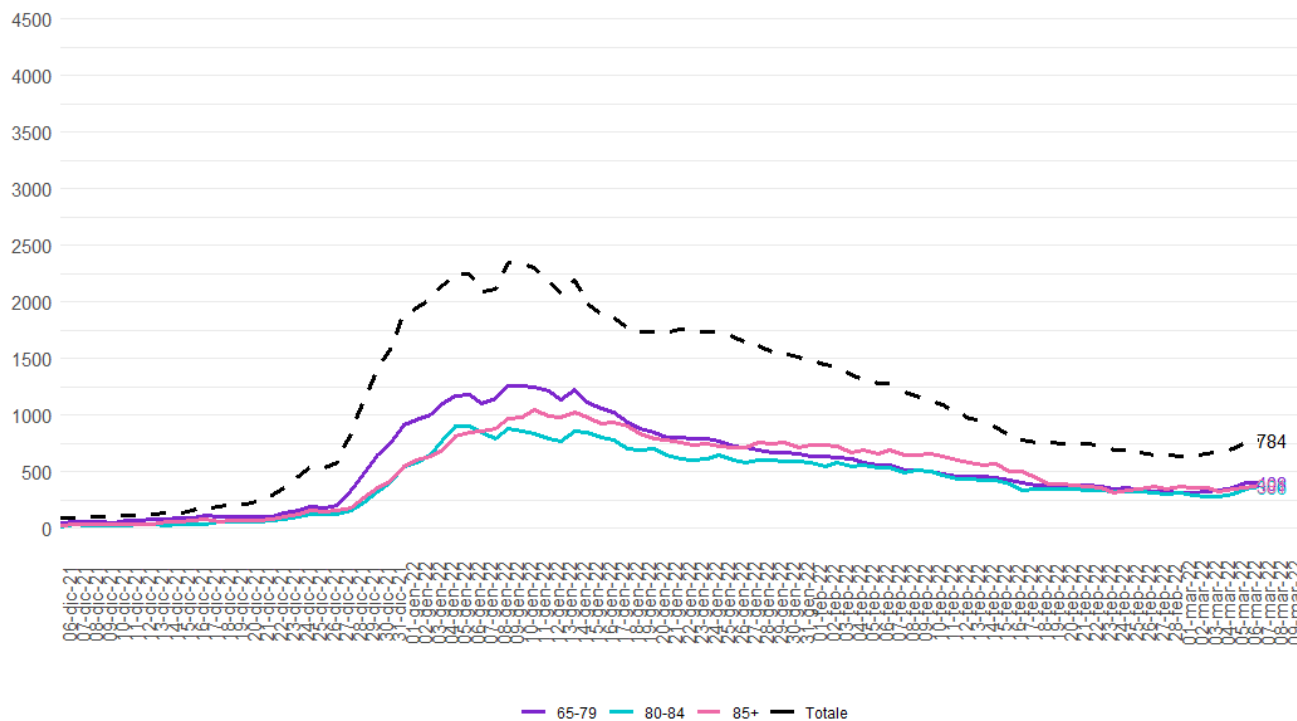

Figura 10: Tasso Prevalenza ricoverati per 100.000 abitanti al 07/03/2022.

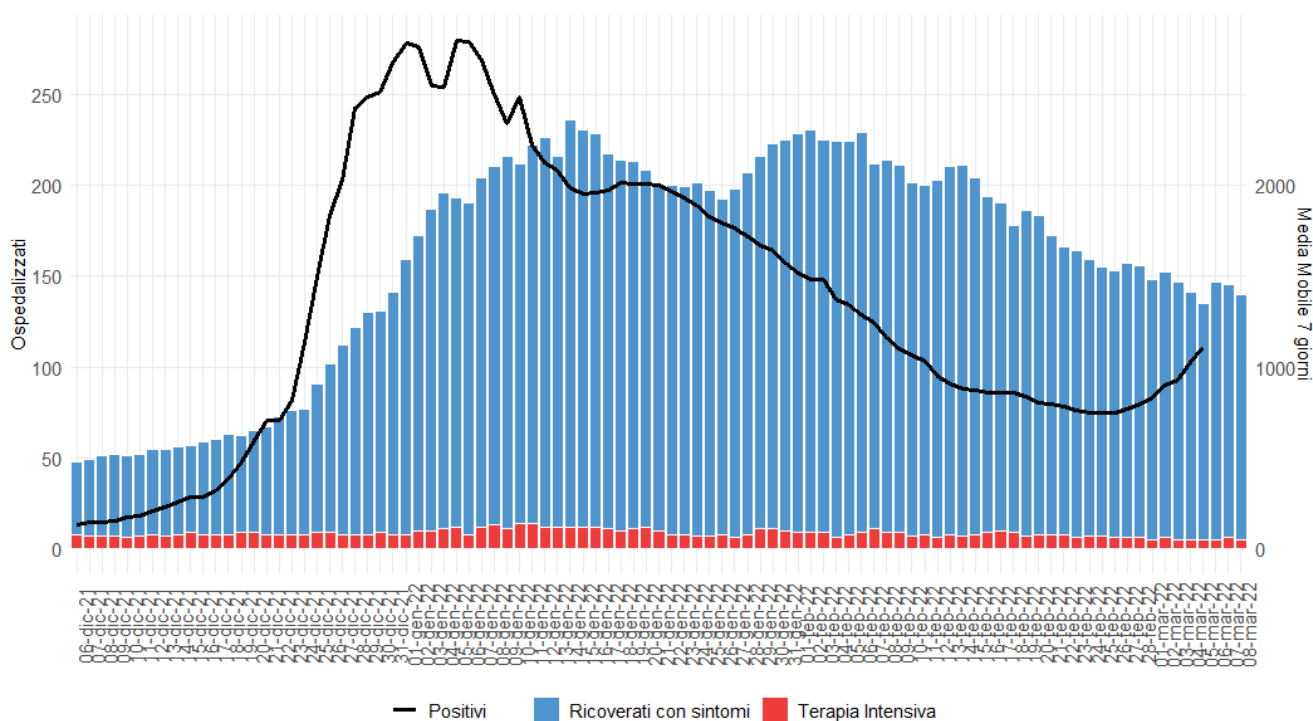

Figura 11: Ricoveri Ordinari in Umbria al 08/03/2022.



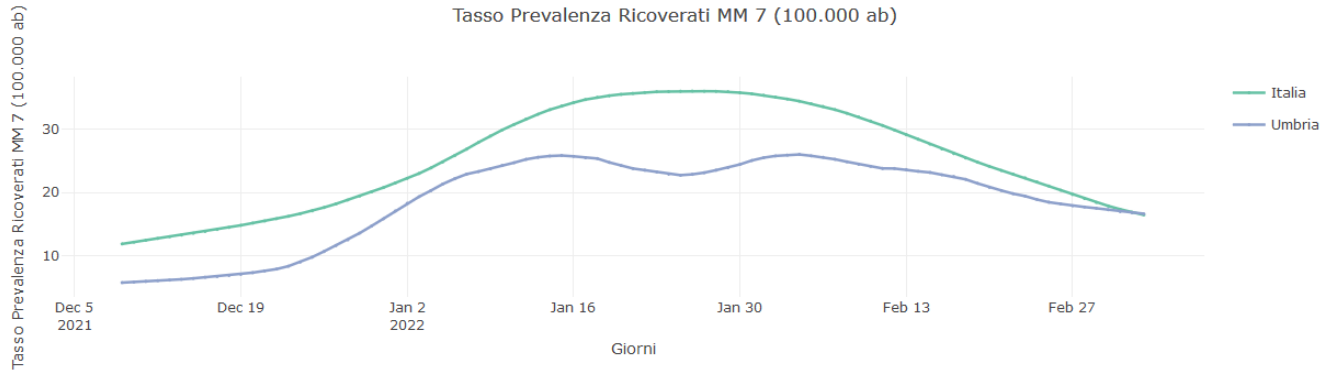

Figura 12: Ricoveri Terapia Intensiva in Umbria al 08/03/2022.

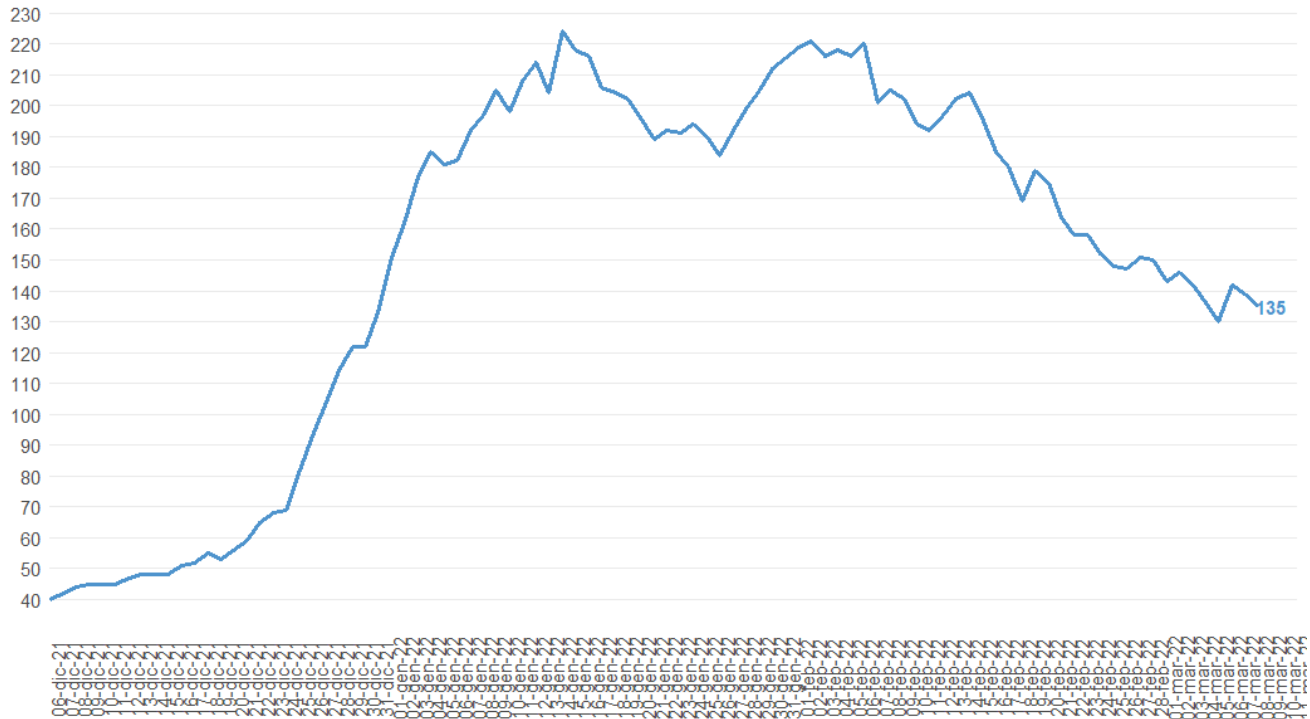

Figura 13: Tasso di Prevalenza Ricoverati Terapia Intensiva per 100.000 abitanti al 07/03/2022.

# Decessi

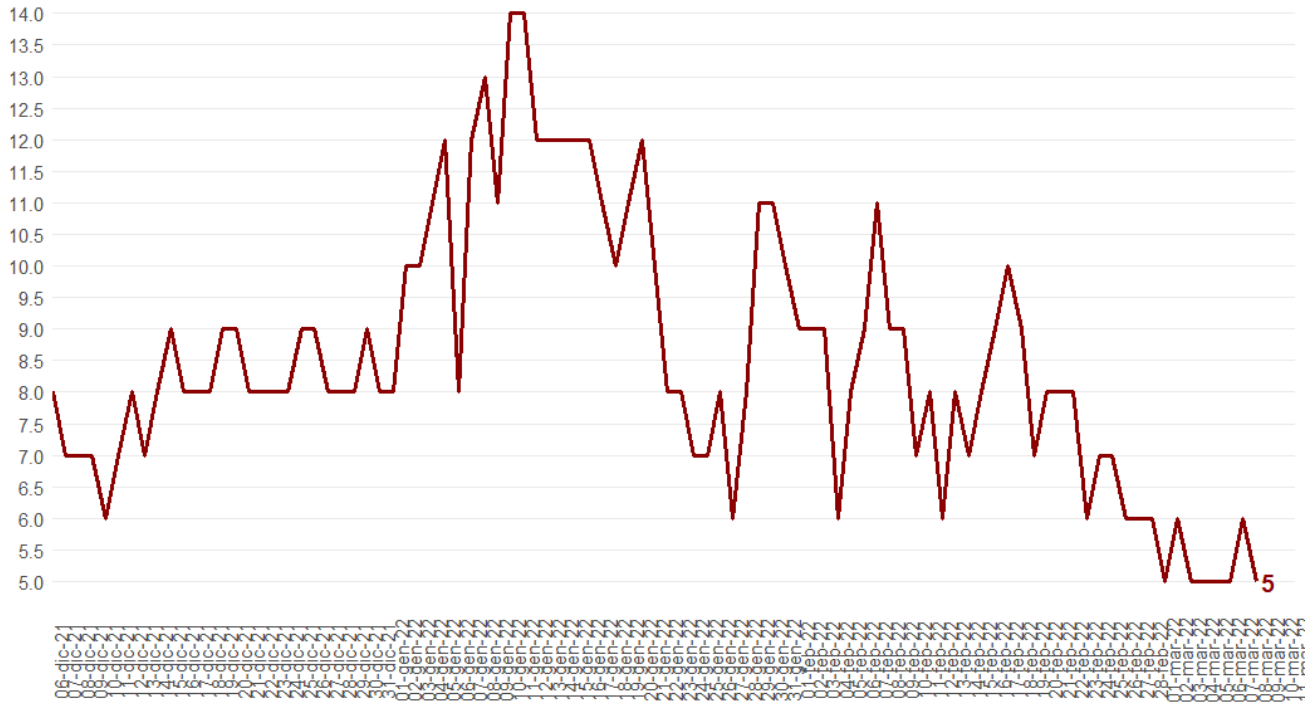
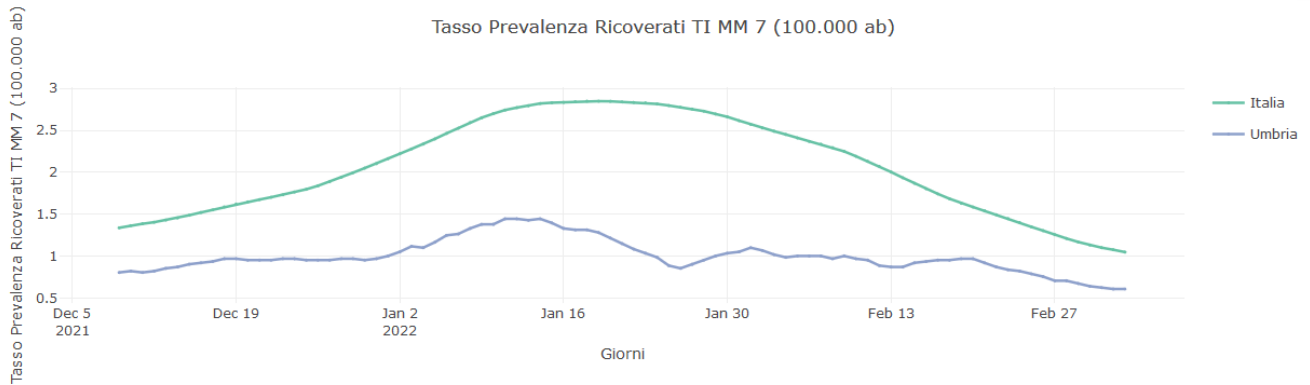
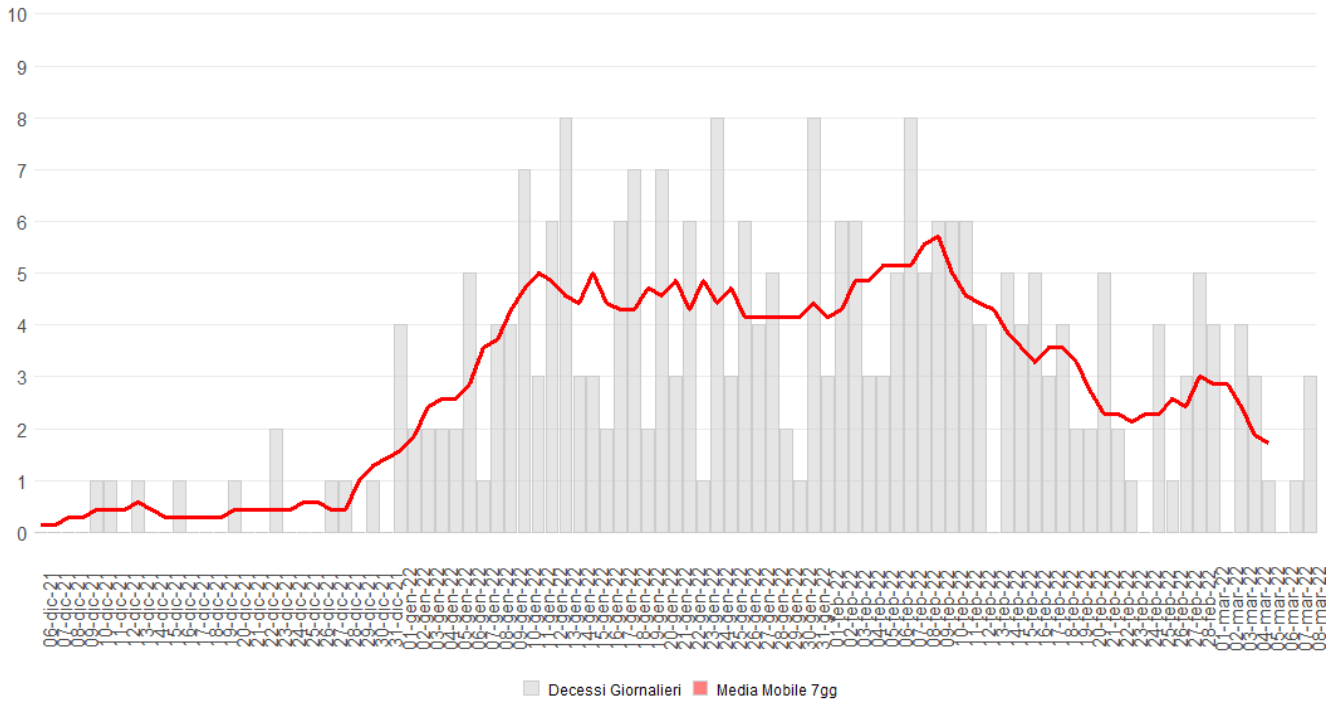

Figura 14: Decessi CoVid-19 Umbria al 08/03/2022.