

# Analisi nucleo epidemiologico

## Sars-Cov 2 in Umbria

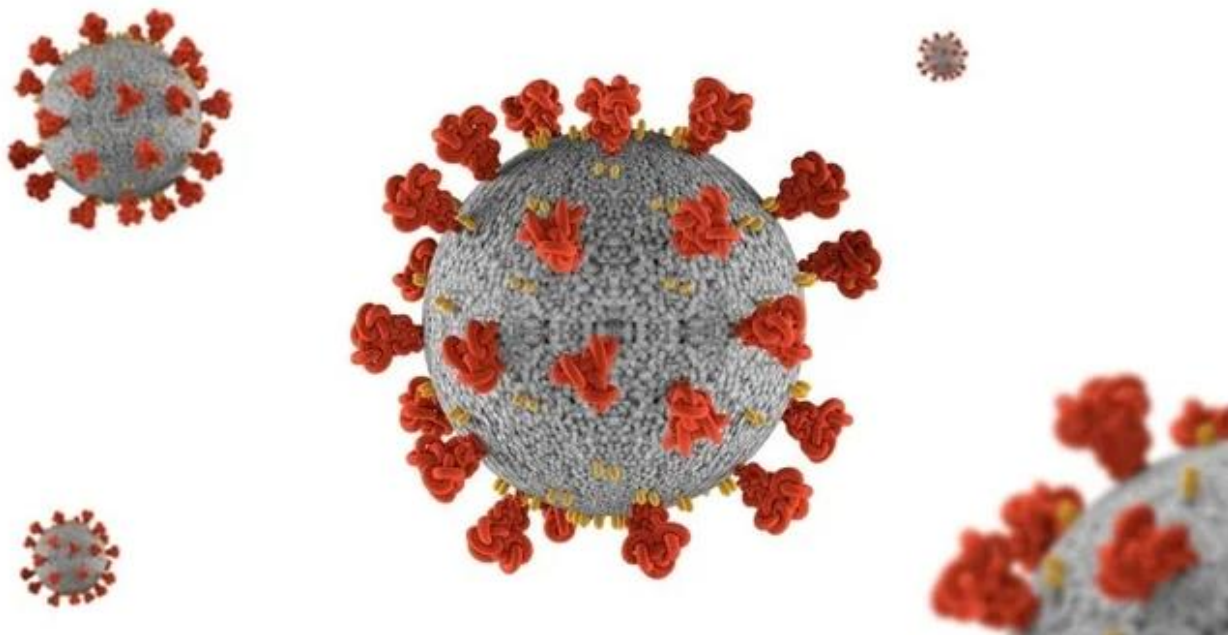

Fonte dati integrata: DB COVID – Umbria Digitale

16 Marzo 2022

*Commento al report:*

## Andamento giornaliero dei positivi in Umbria

Si riporta di seguito un sintetico aggiornamento della situazione epidemica nella regione.

La curva epidemica e relativa media mobile a 7 giorni, e l'incidenza settimanale mobile mostrano un andamento crescente rispetto alle settimane precedenti con incidenza pari a 1.502 casi per 100.000 abitanti. L'Umbria mostra valori superiori rispetto alla media nazionale, il trend negli ultimi giorni è in forte crescita.

Figura 1: Andamento giornaliero dei positivi in Umbria al 15/03/2022.



Figura 2: Incidenza settimanale mobile x 100.000 abitanti al 15/03/2022.



Figura 3: Incidenza positivi media mobile 7 giorni x 100.000 abitanti 14/03/2022.

## Indice di replicazione diagnostica

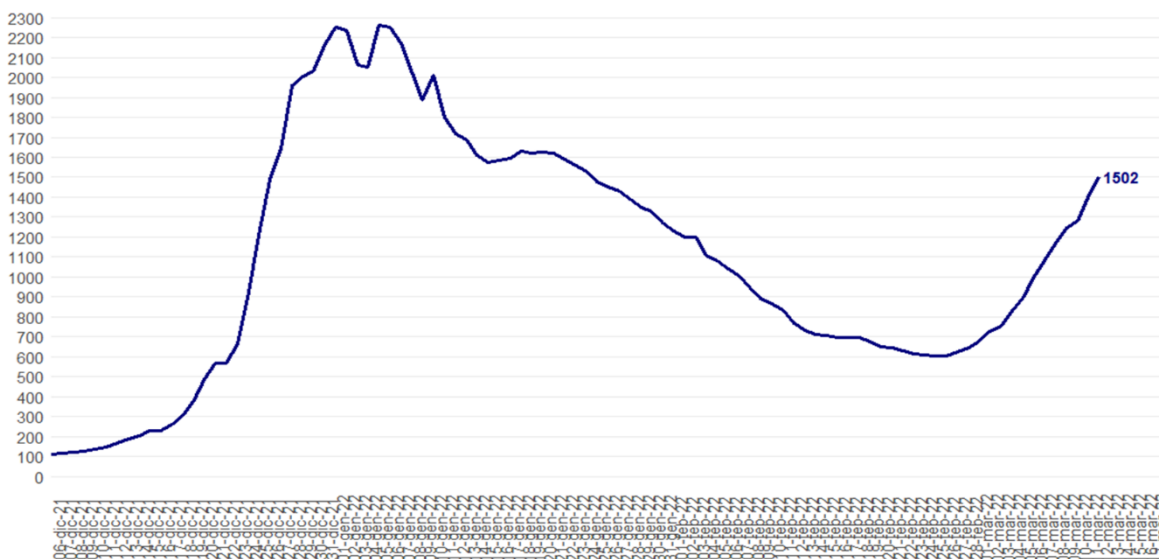
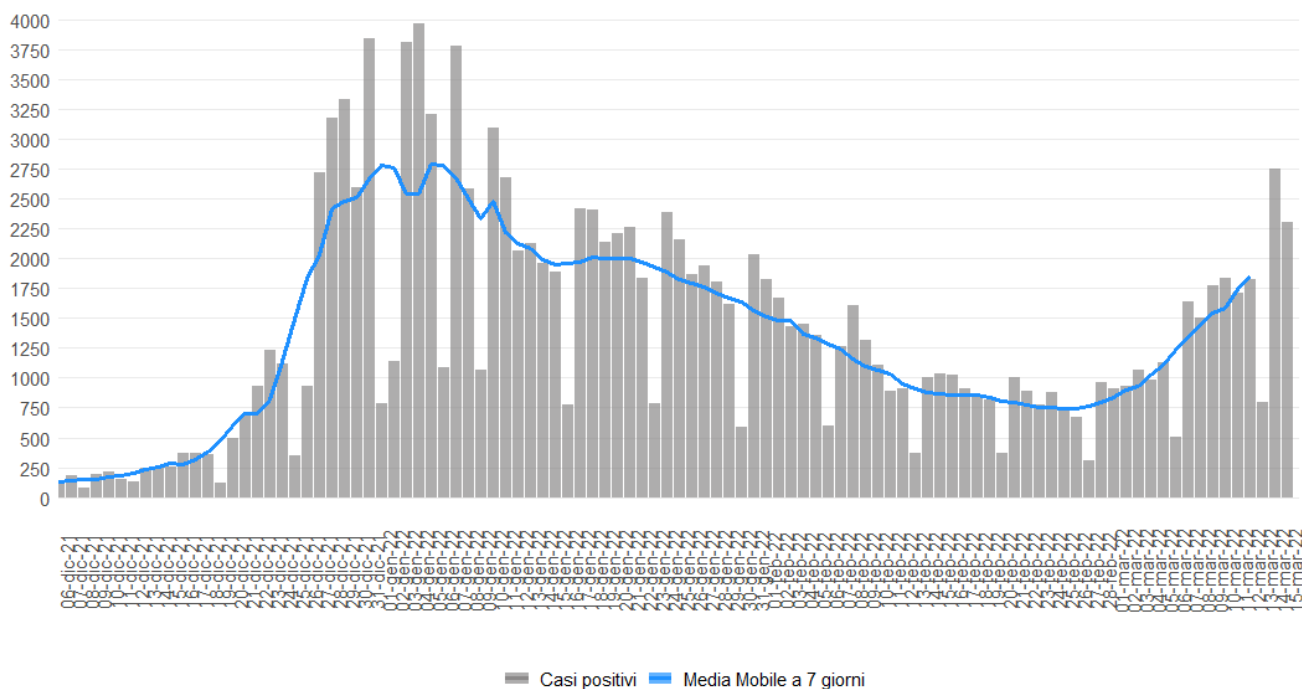
L'indice RDt è pari a 1.67, in aumento rispetto alla settimana precedente.

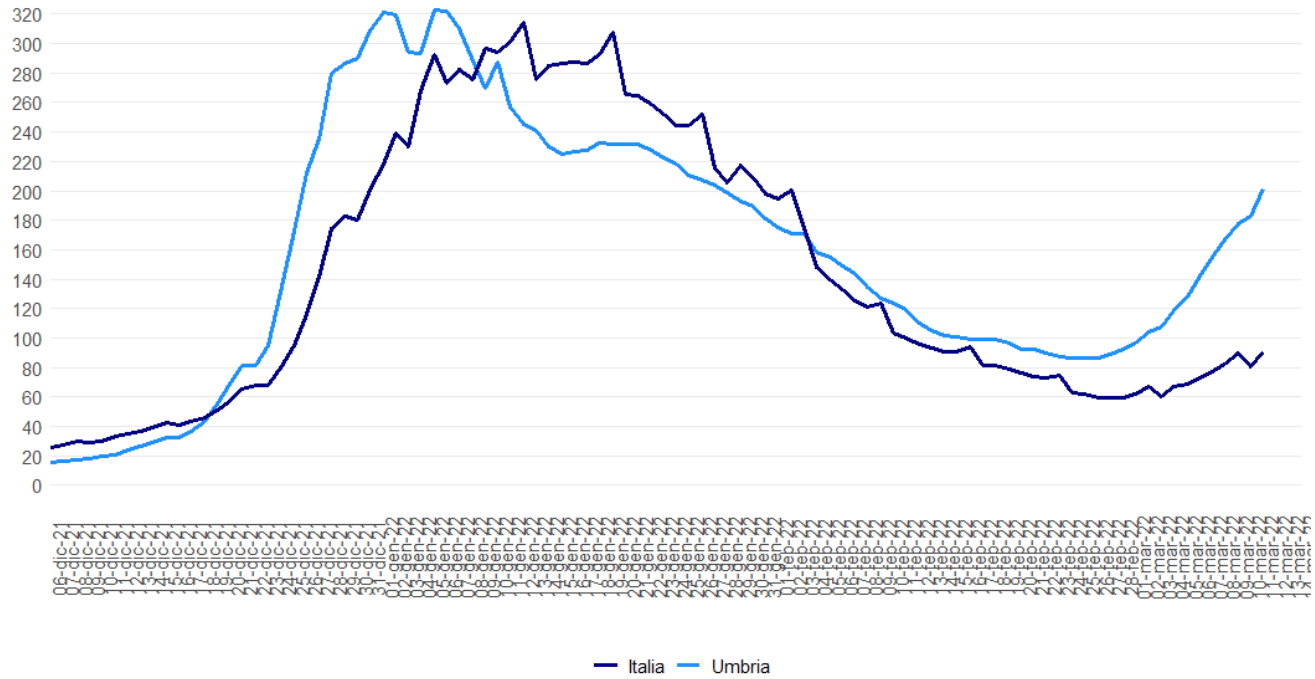

Figura 4: RDt al 15/03/2022.

## Il confronto fra i Distretti sanitari

Tutti i distretti hanno una incidenza superiore a 1.000 casi per 100.000 abitanti

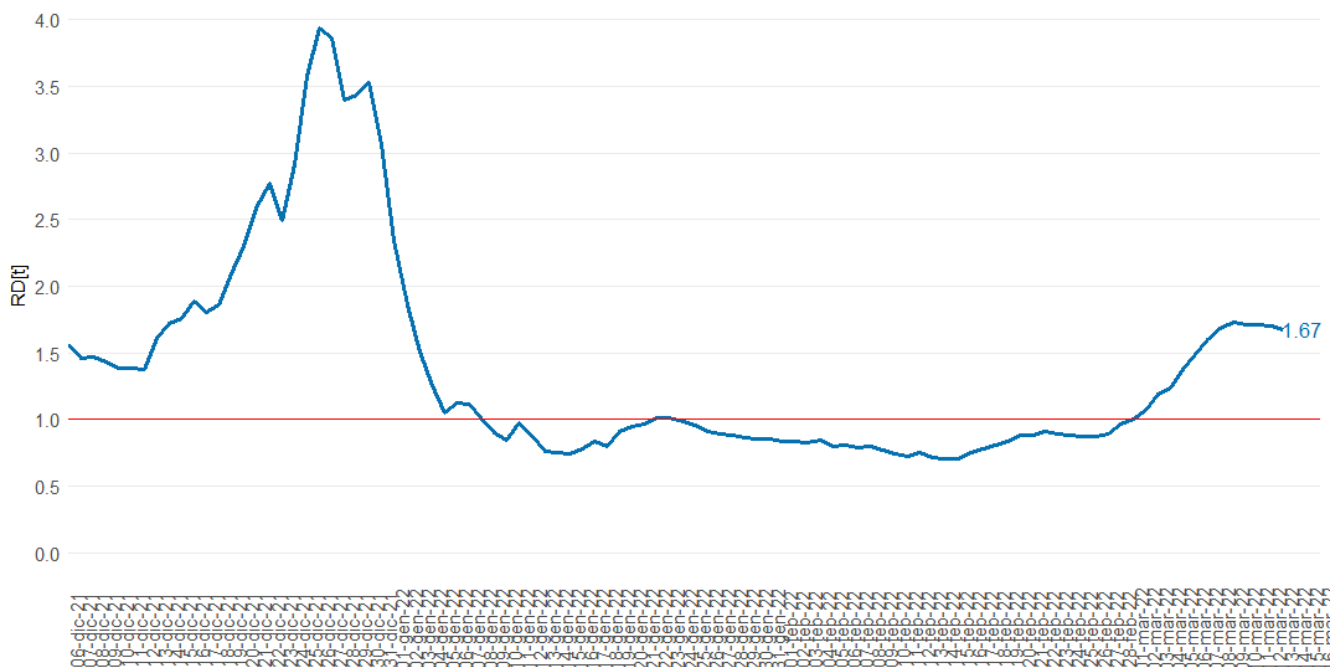

Figura 5: Incidenza settimanale (07-13 marzo) per 100.000 abitanti per distretto sanitario.

## Incidenza per fasce di età al 14/03/2022



Figura 6: incidenza età 0-18 anni.

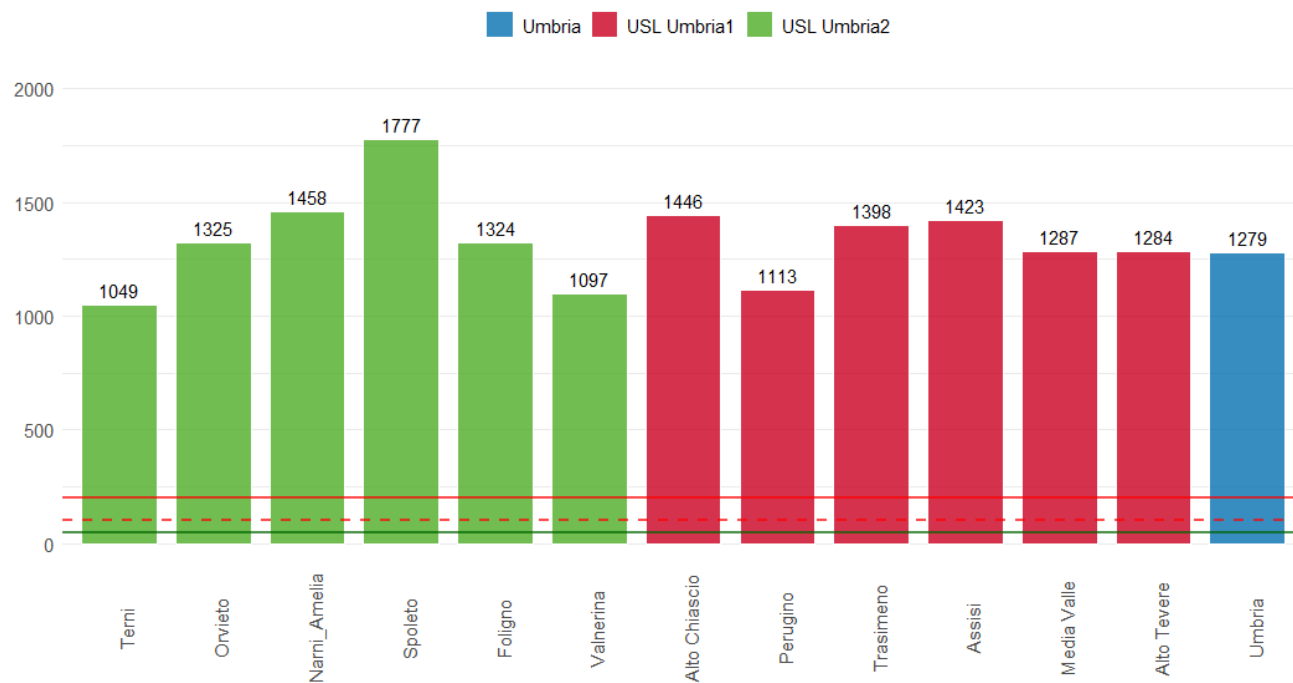

Figura 7: incidenza età 19-64 anni.

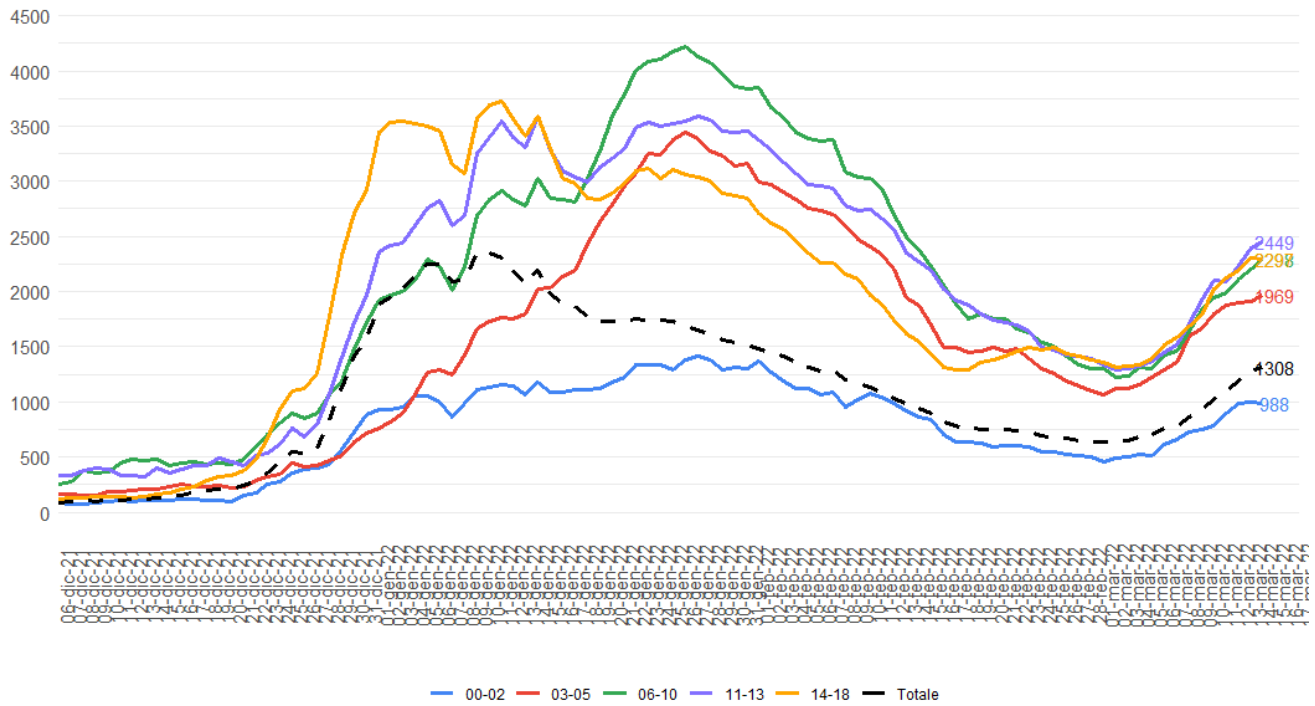

Figura 8: incidenza 65 anni e più.

## Ospedalizzazioni

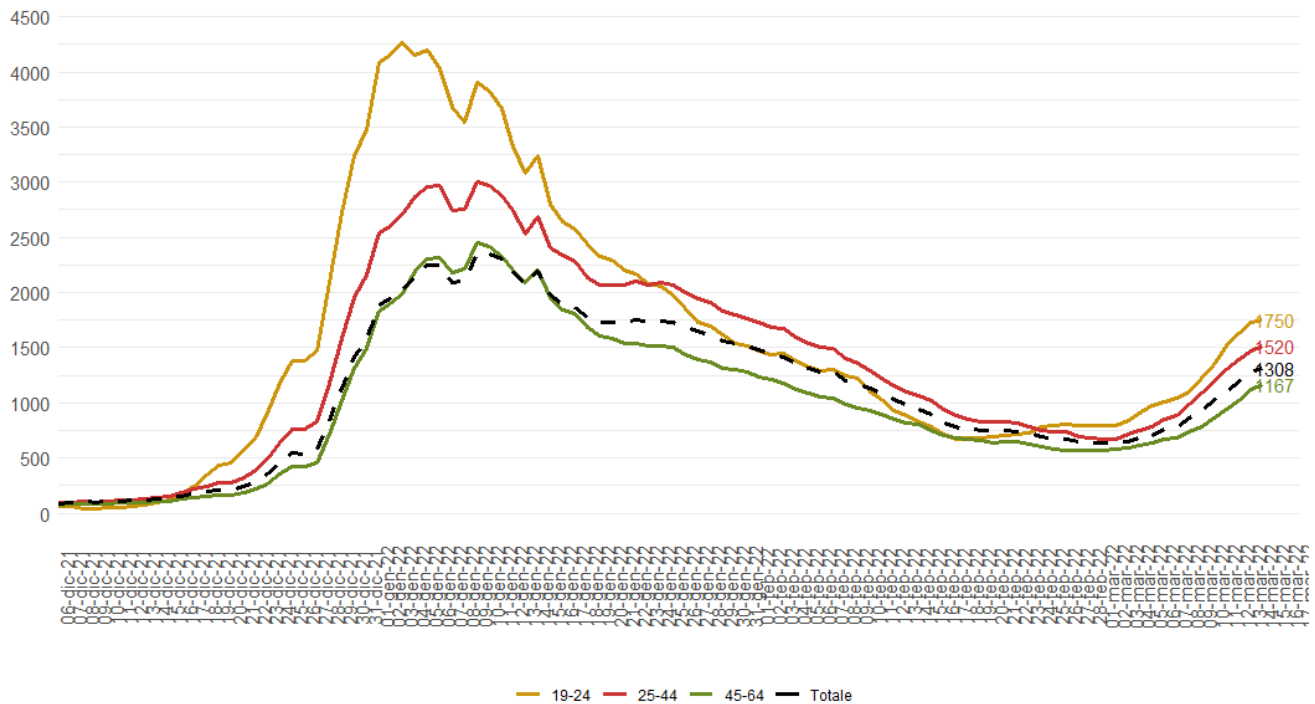

Figura 9: Ricoveri Coronavirus in Umbria al 14/03/2022.

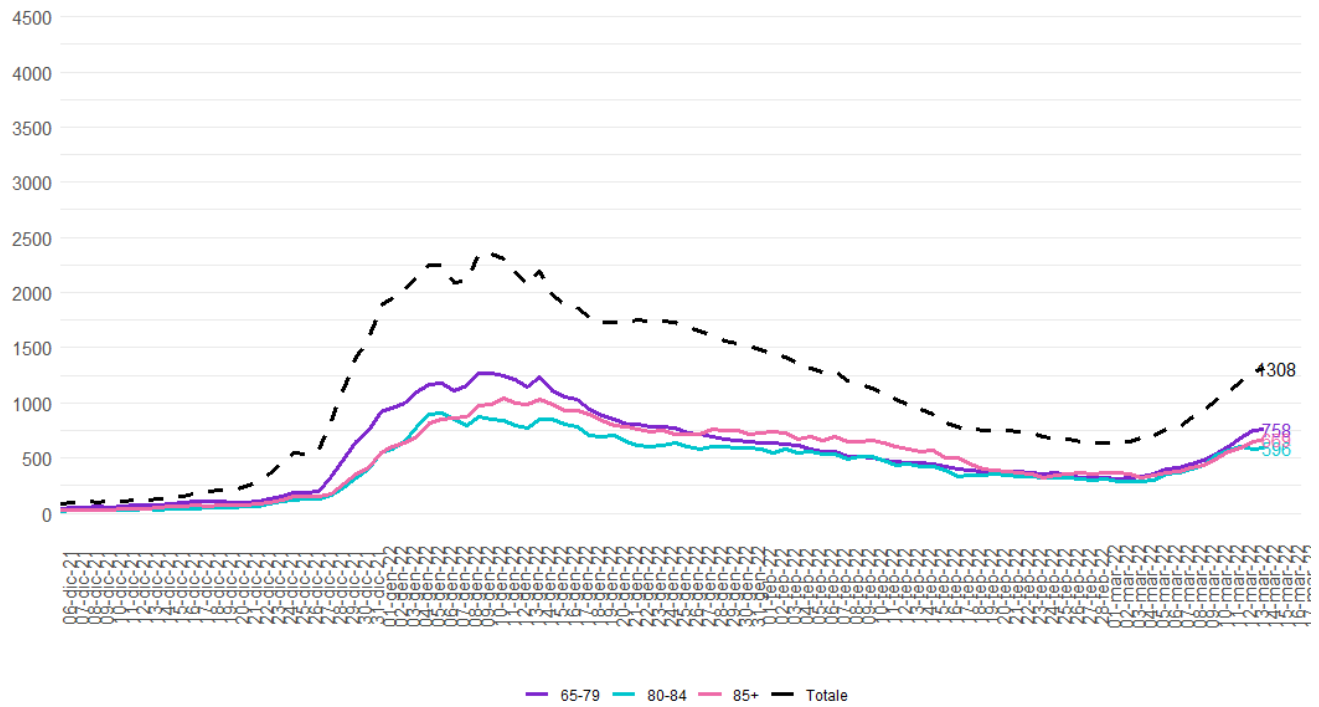

Figura 10: Tasso Prevalenza ricoverati per 100.000 abitanti al 14/03/2022.

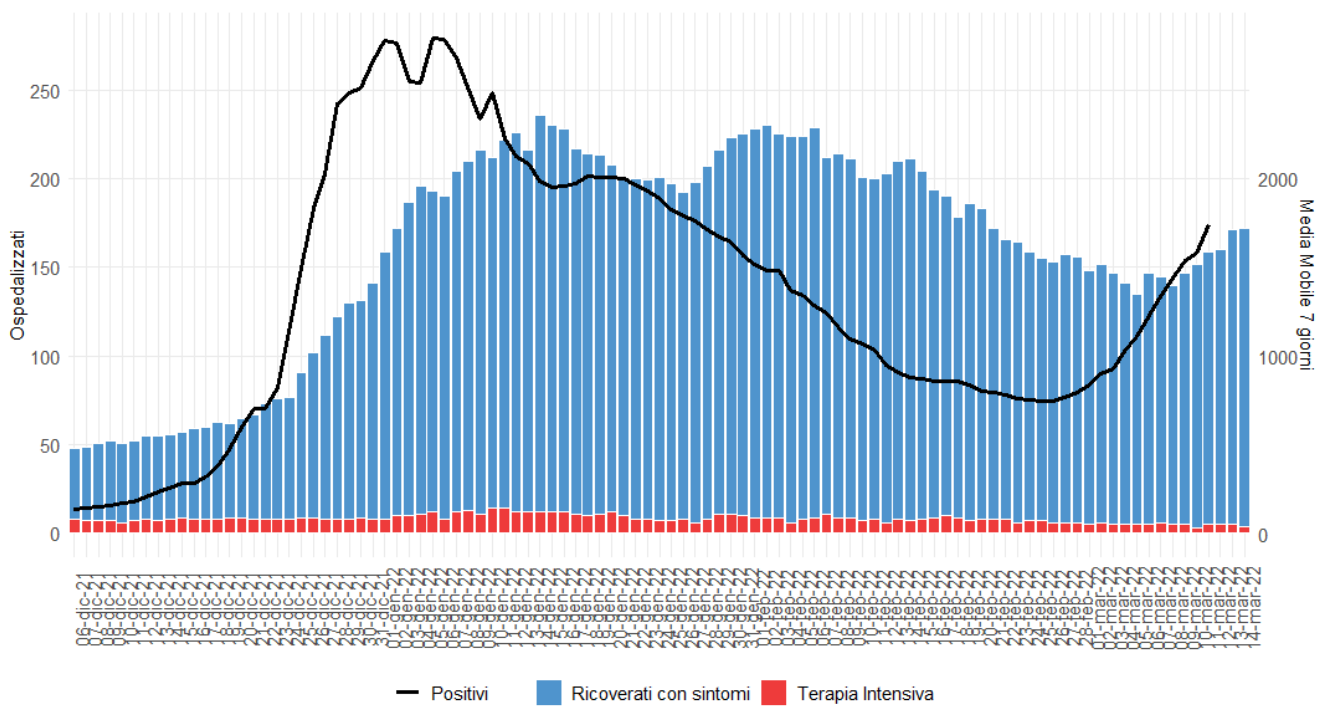

Figura 11: Ricoveri Ordinari in Umbria al 15/03/2022.

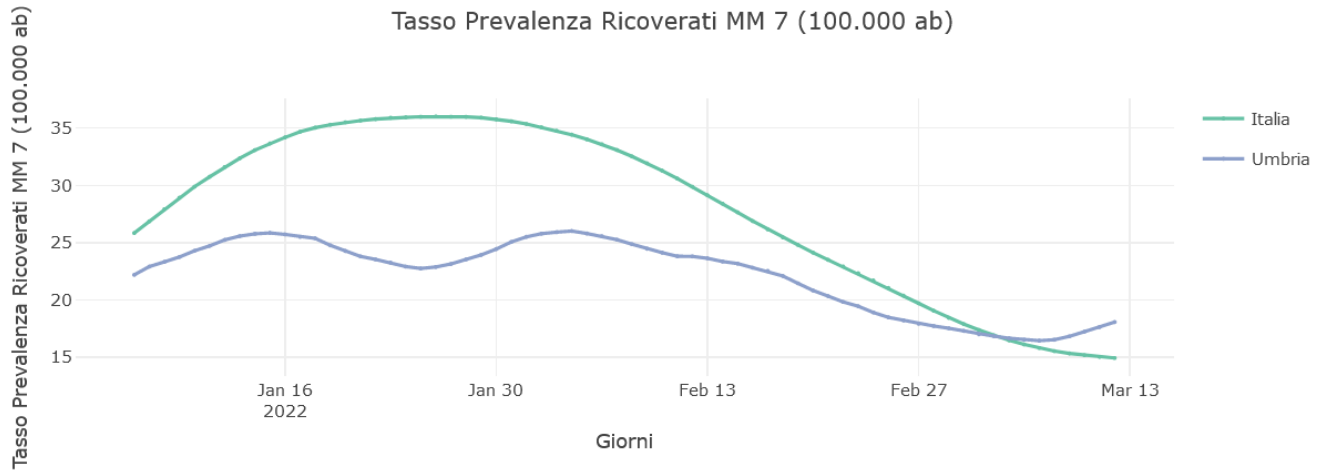

Figura 12: Ricoveri Terapia Intensiva in Umbria al 15/03/2022.

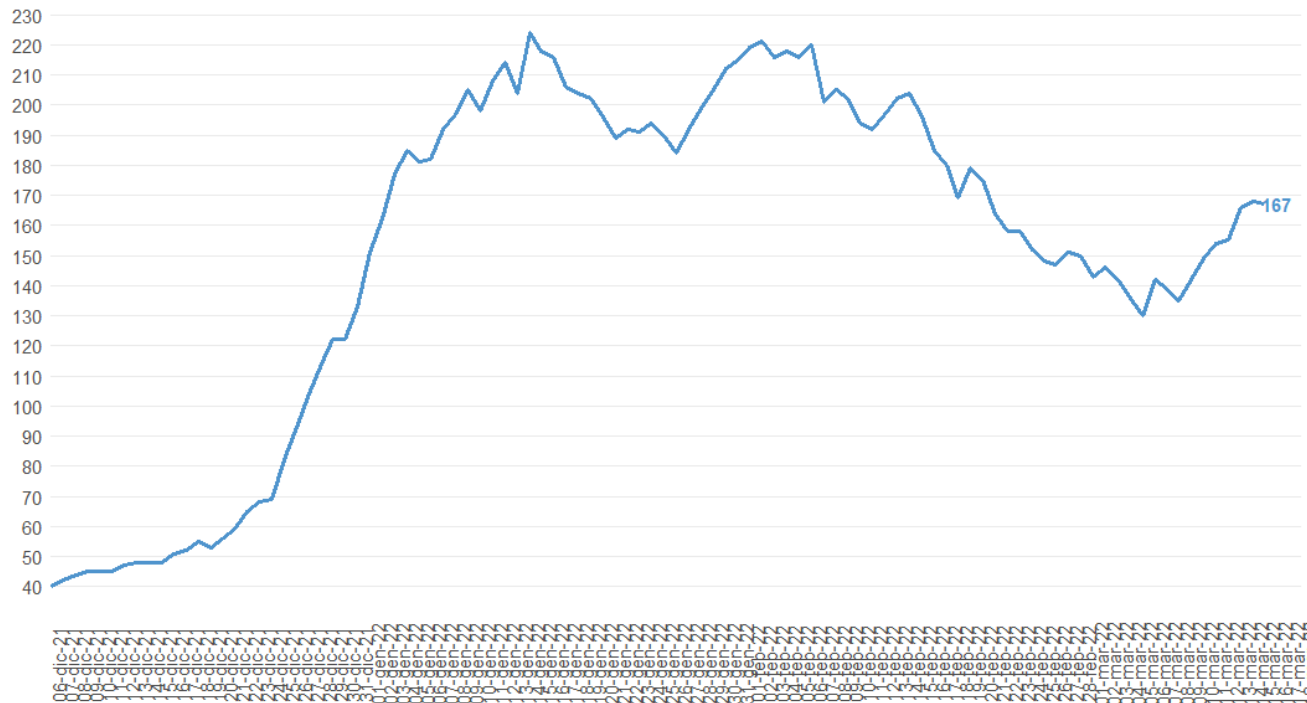

Figura 13: Tasso di Prevalenza Ricoverati Terapia Intensiva per 100.000 abitanti al 14/03/2022.

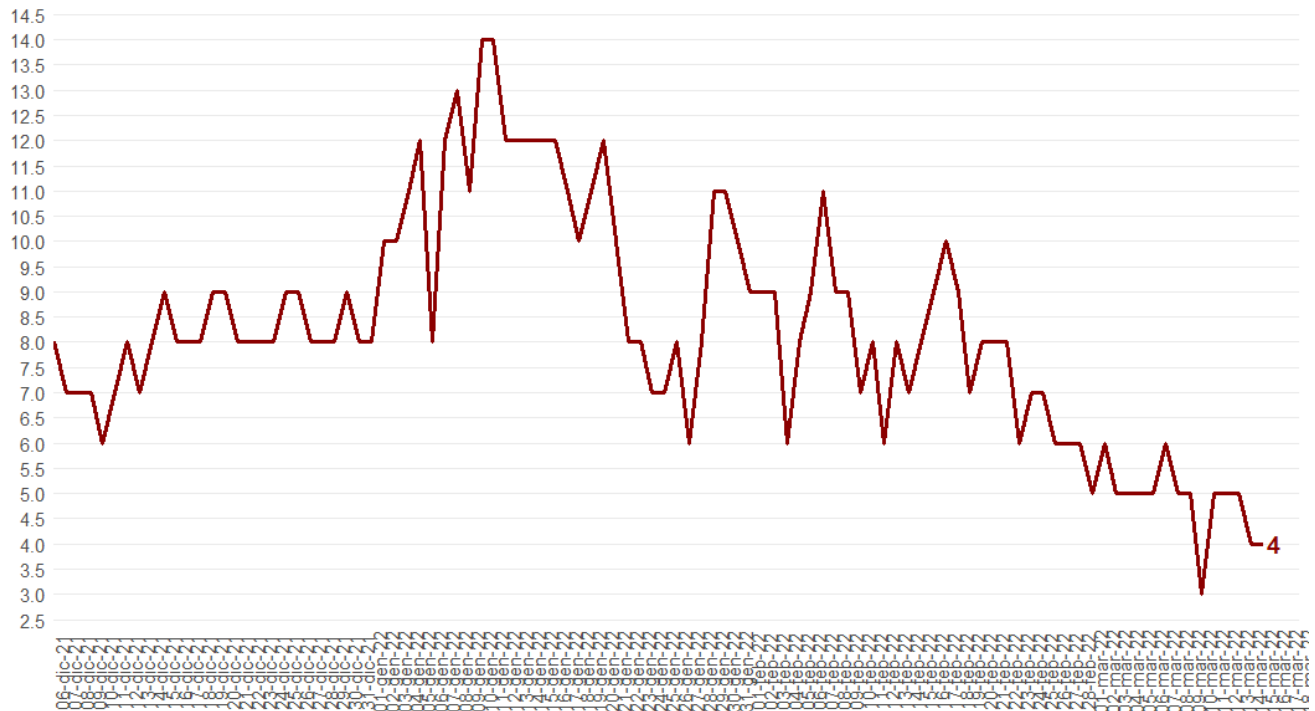

## Decessi

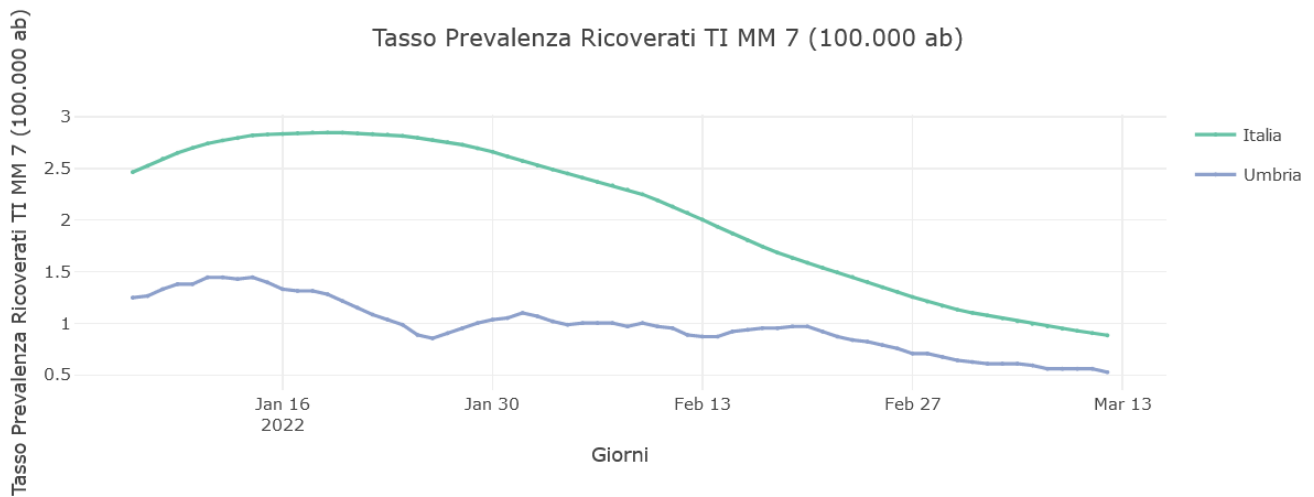
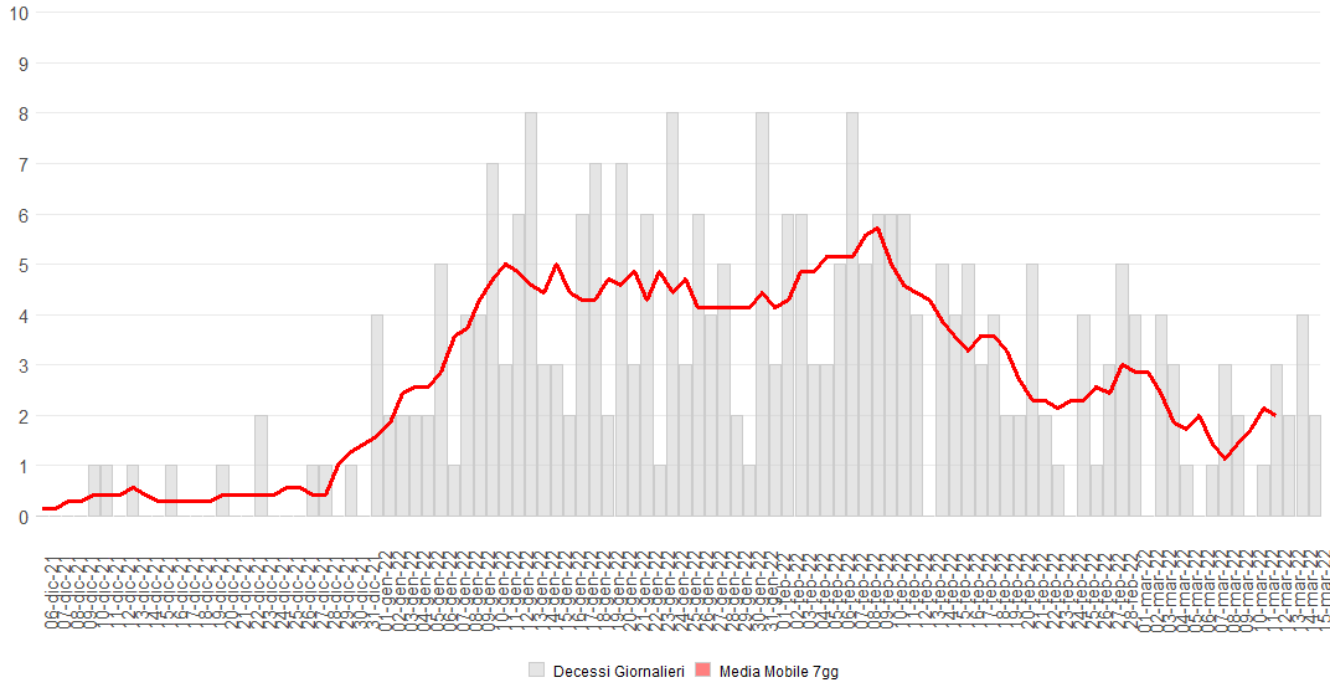

Figura 14: Decessi CoVid-19 Umbria al 15/03/2022.