

# Analisi nucleo epidemiologico

## Sars-Cov 2 in Umbria

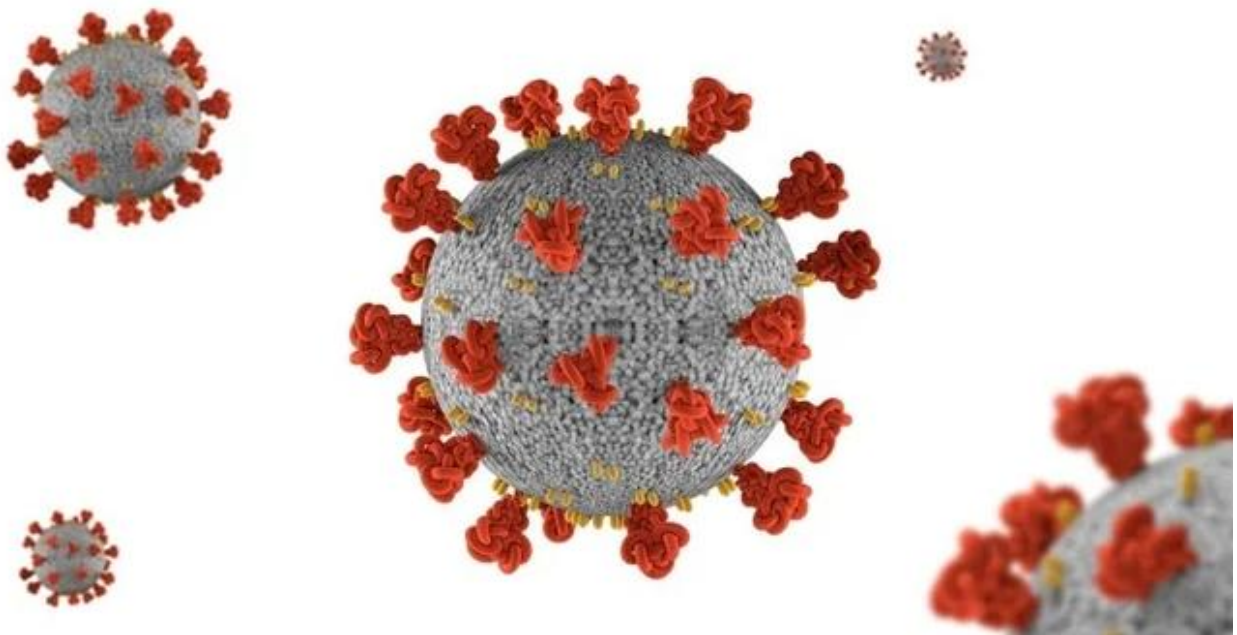

Fonte dati integrata: DB COVID – Punto Zero

23 Agosto 2022

## Andamento giornaliero dei positivi in Umbria

La curva epidemica e relativa media mobile a 7 giorni, e l'incidenza settimanale mobile mostrano un trend stazionario con incidenza pari 336 casi per 100.000 abitanti.

L'Umbria è allineata al dato medio nazionale.



Figura 1: Andamento giornaliero dei positivi in Umbria al 22/08/2022.



Figura 2: Incidenza settimanale mobile x 100.000 abitanti al 22/08/2022.

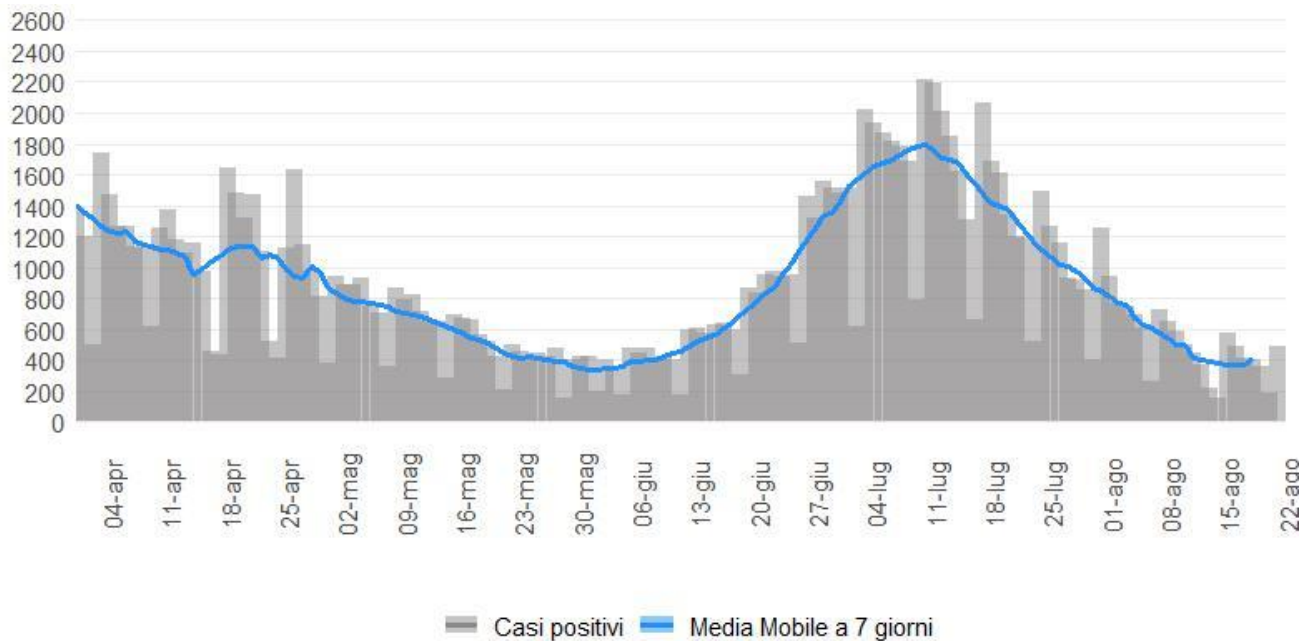

Figura 3: Incidenza positivi media mobile 7 giorni x 100.000 abitanti 21/08/2022.

## Indice di replicazione diagnostica

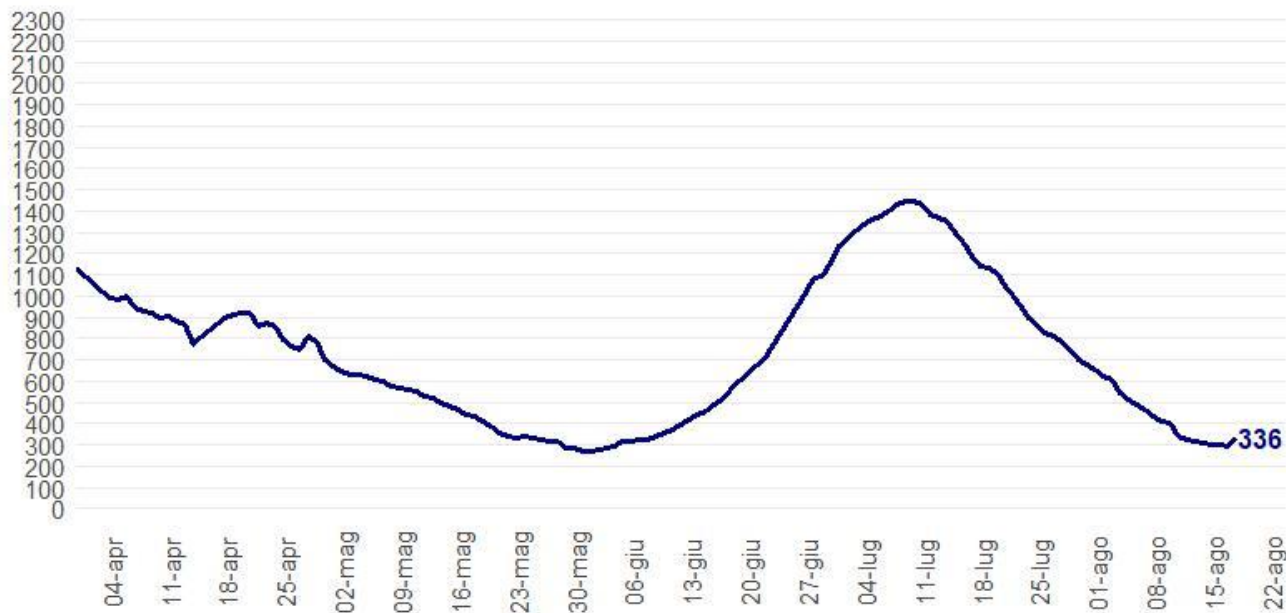
L'indice RDt è pari a 1, in aumento rispetto alla settimana precedente.

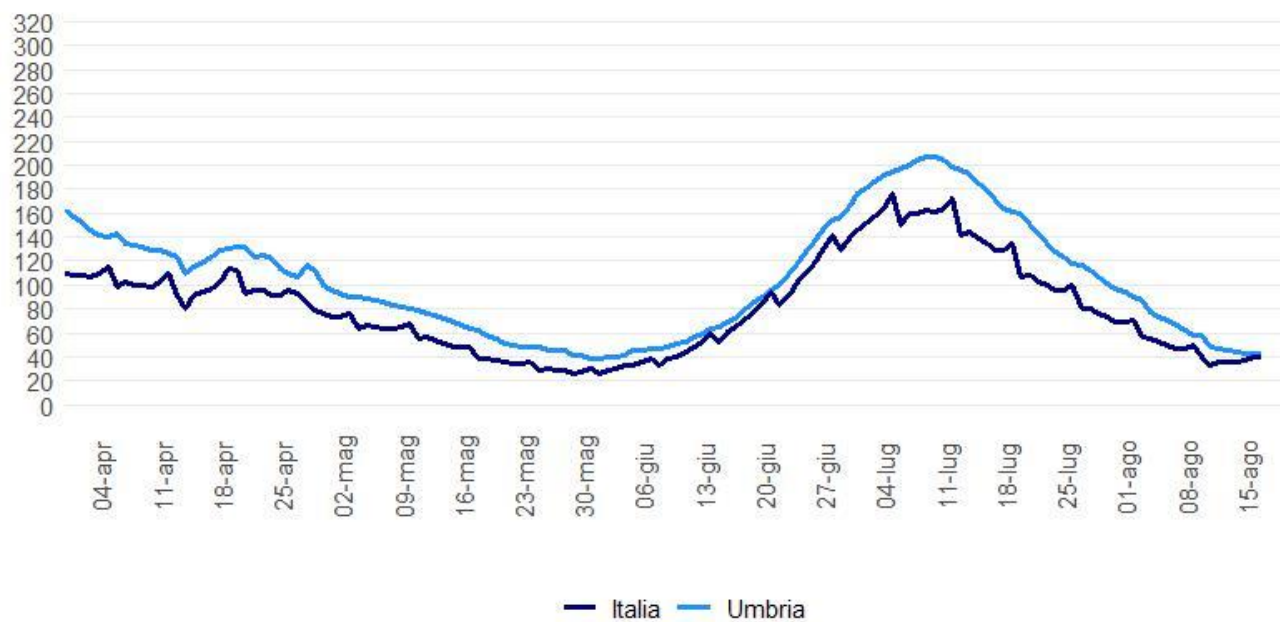

Figura 4: RDt al 22/08/2022.

## Il confronto fra i Distretti sanitari

Nella settimana 15-21 agosto tutti i Distretti Sanitari hanno incidenze inferiori a 500 casi per 100.000 abitanti.



Figura 5: Incidenza settimanale (15-21 agosto) per 100.000 abitanti per distretto sanitario.

## Incidenza per fasce di età al 20/08/2022

Si osserva una complessiva riduzione dell'incidenza in tutte le classi d'età. In particolare gli 0-18 anni mostrano valori inferiori rispetto alla media regionale, mentre tra le persone di età più avanzata si osservano valori più alti.

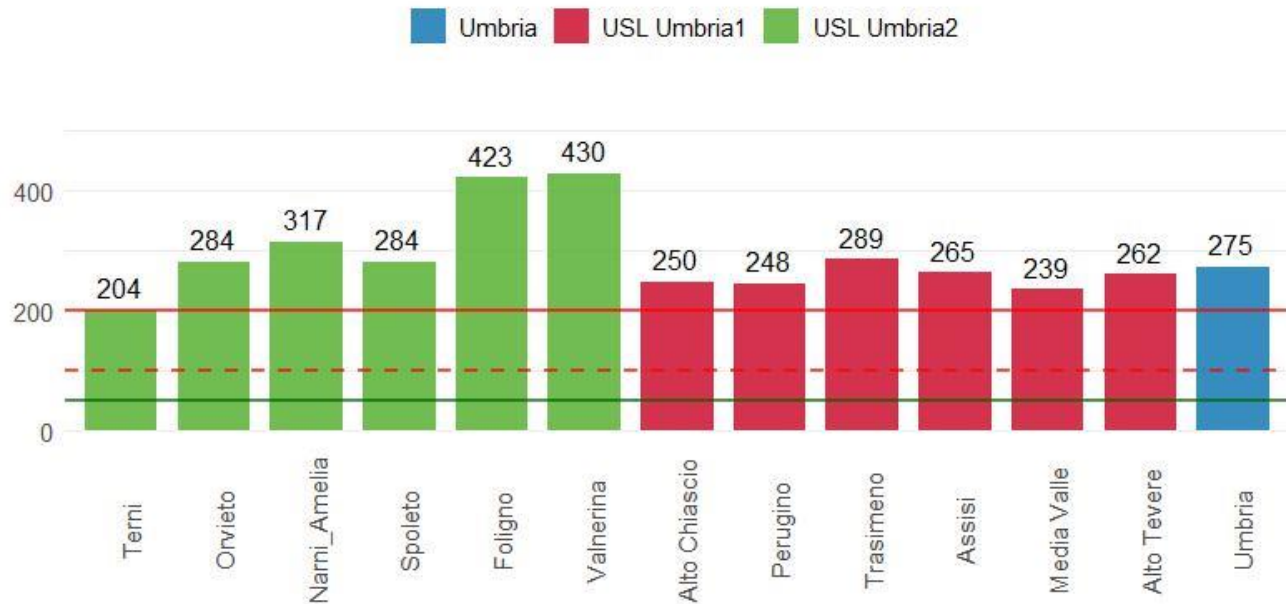

Figura 6: incidenza età 0-18 anni.



Figura 7: incidenza età 19-64 anni.

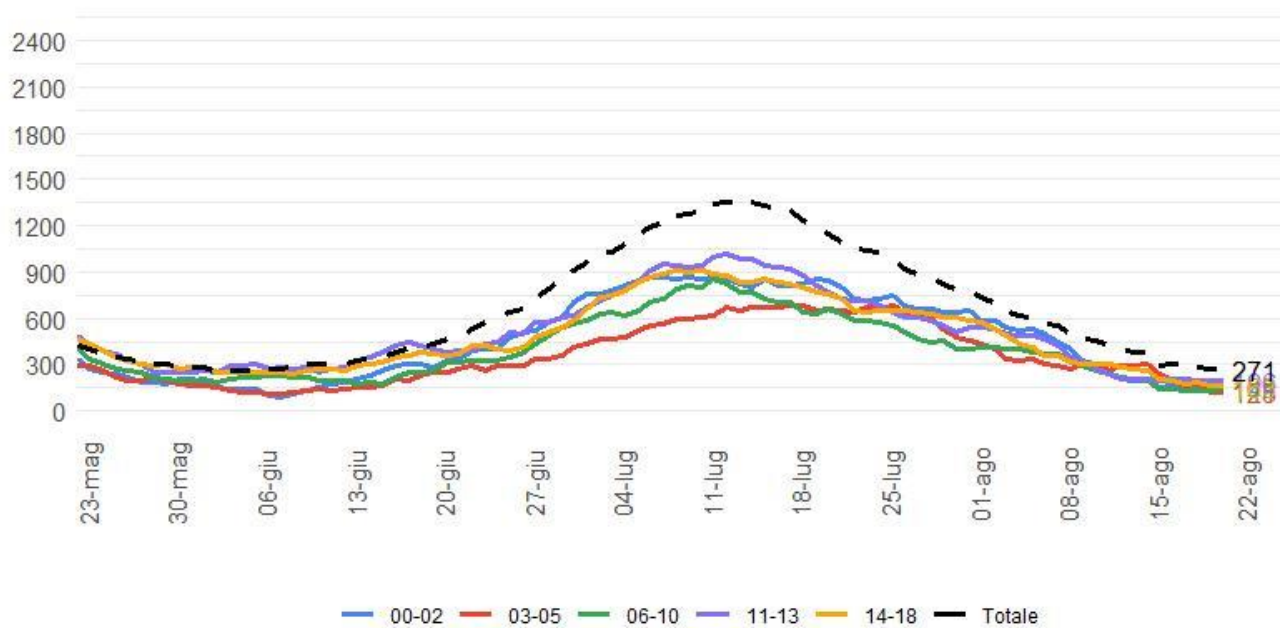

Figura 8: incidenza 65 anni e più.

## Ospedalizzazioni

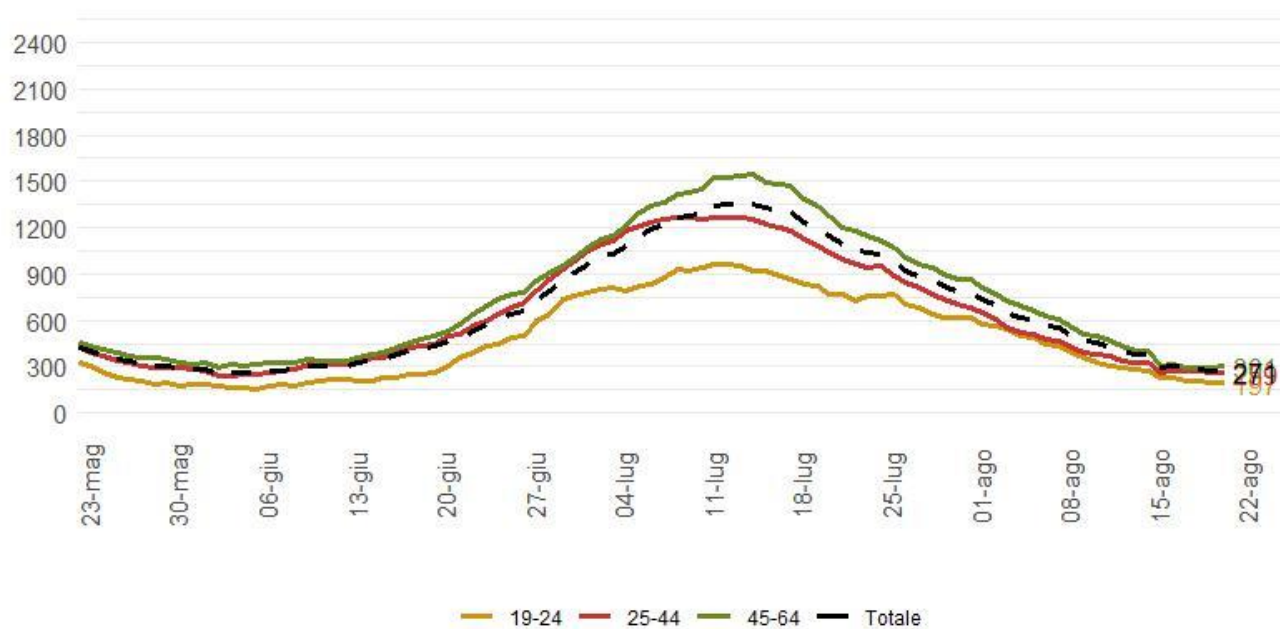

Figura 9: Ricoveri Coronavirus in Umbria al 22/08/2022.

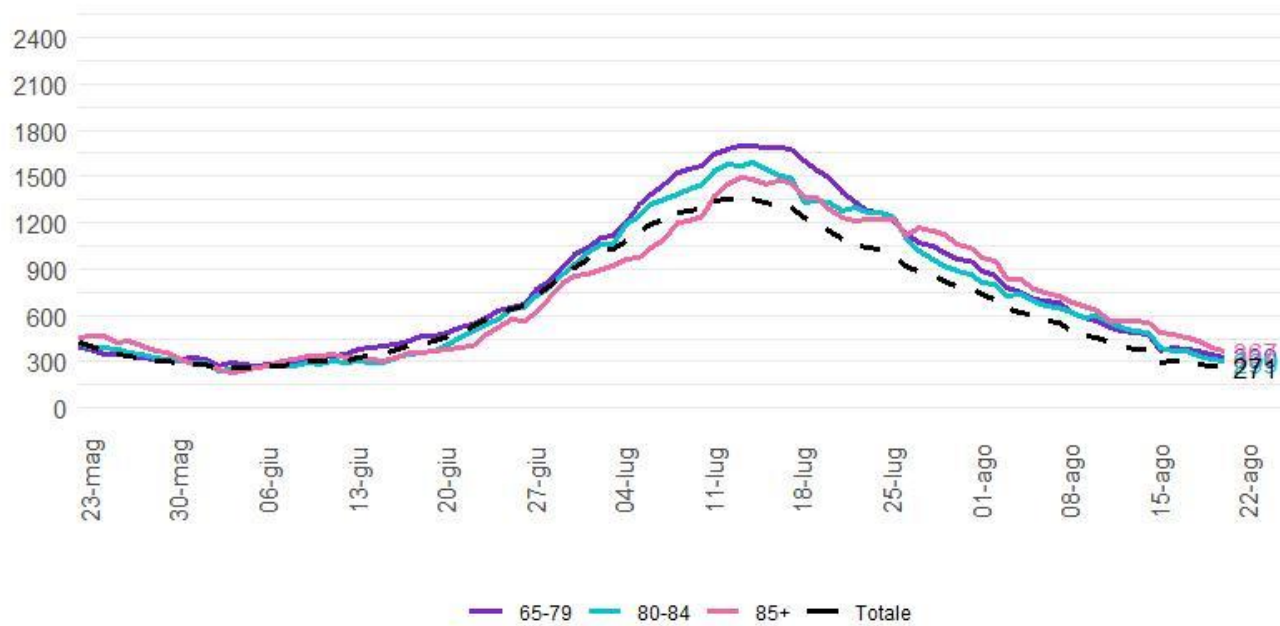

Figura 10: Ricoveri Ordinari in Umbria al 22/08/2022.

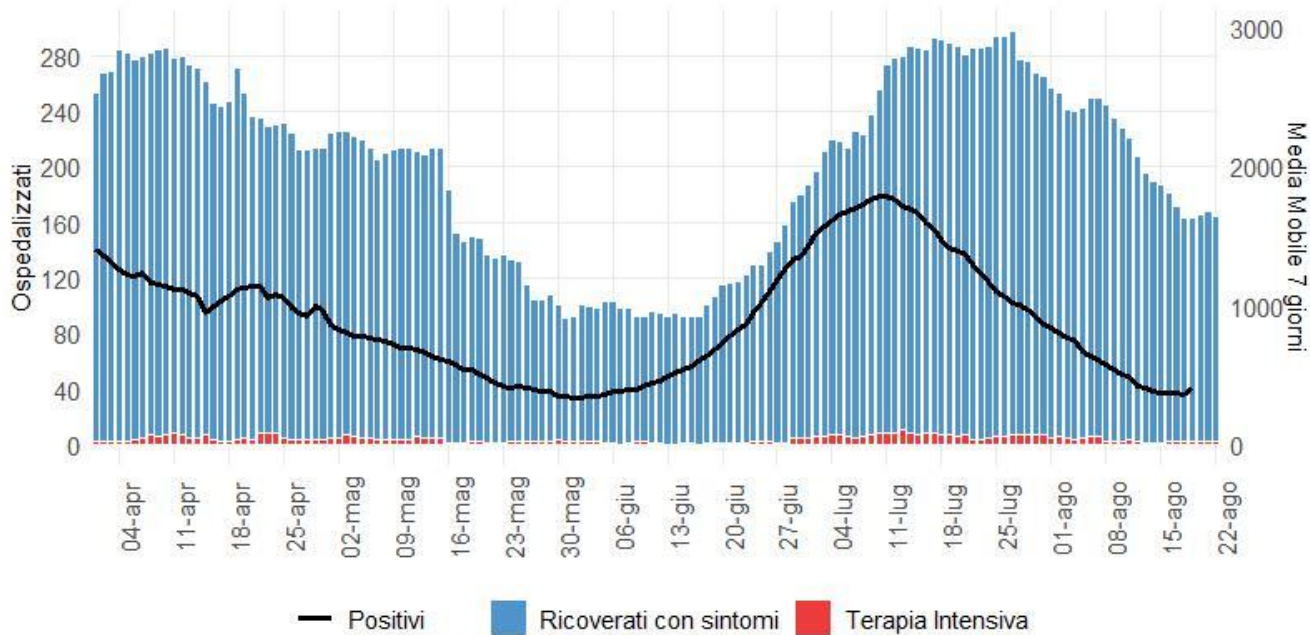

Figura 11: Ricoveri Terapia Intensiva in Umbria al 22/08/2022.

## Decessi

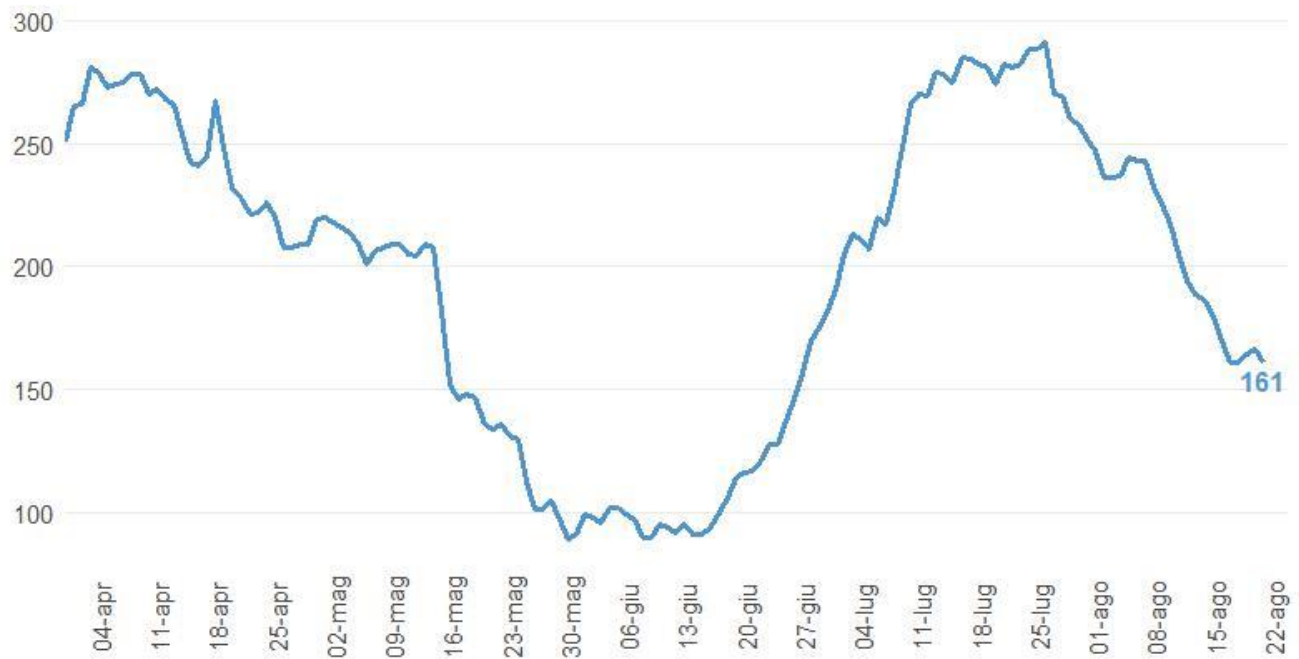
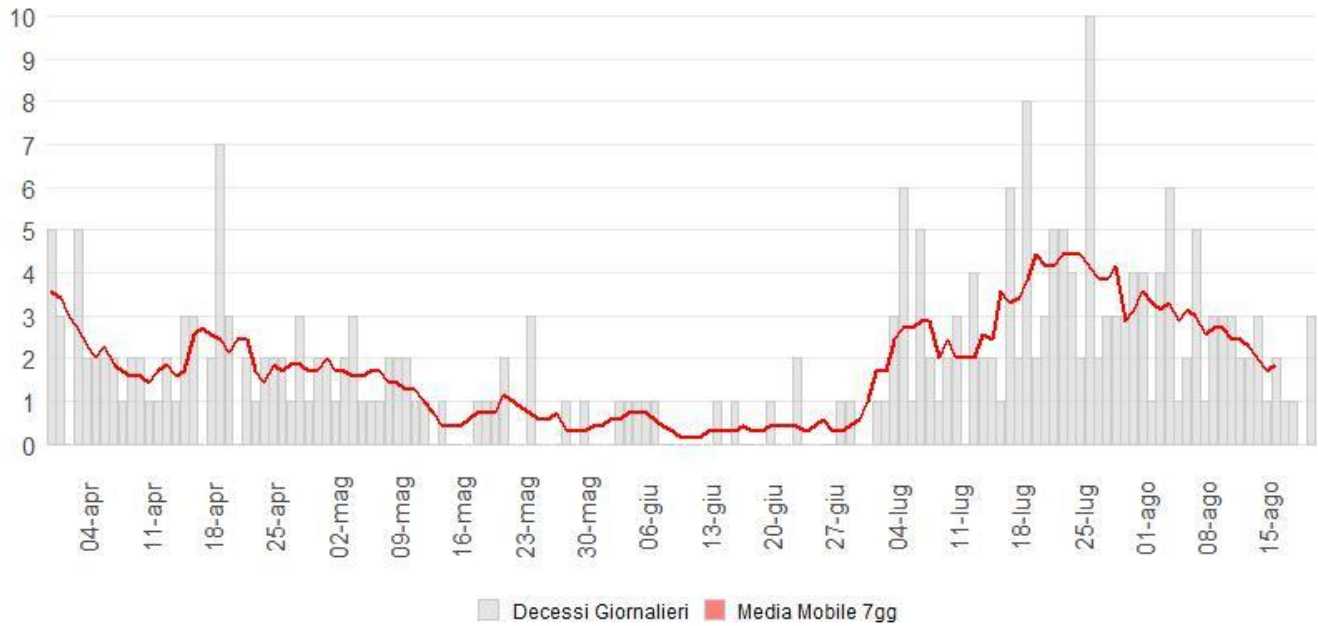

Figura 12: Decessi attribuibili al CoVid-19 Umbria al 22/08/2022.

Data: 23 Agosto 2022

Ora: 12:26