

Analisi nucleo epidemiologico

Sars-Cov 2 in Umbria

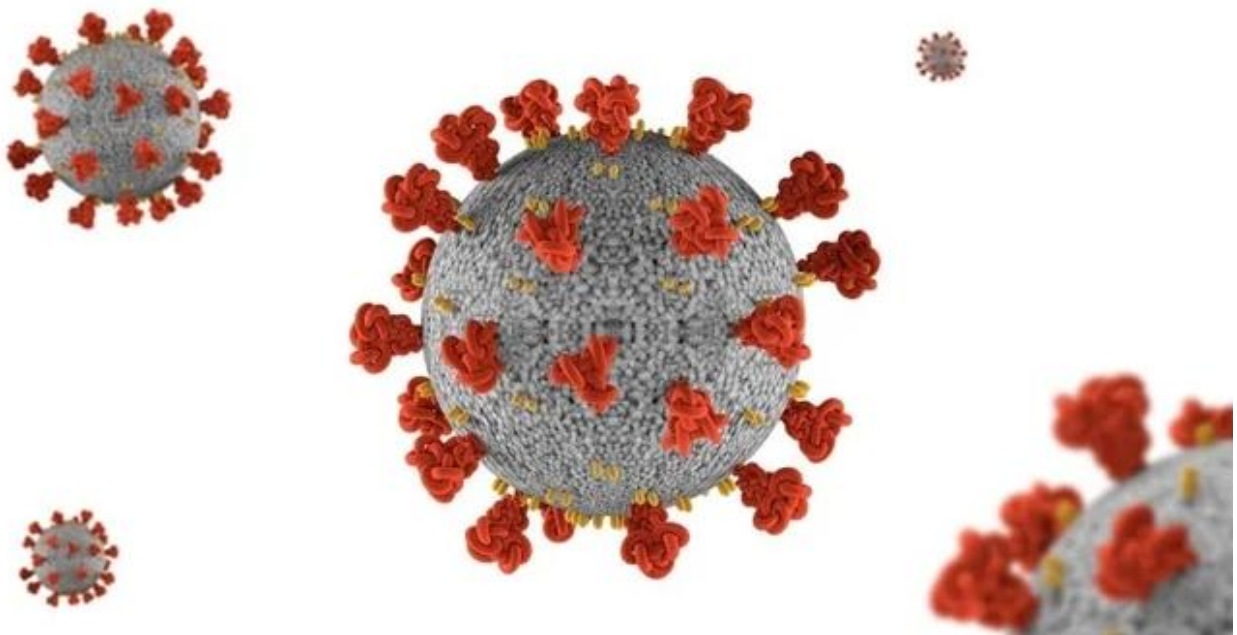

Fonte dati integrata: DB COVID – Umbria Digitale

24 Marzo 2022

Andamento giornaliero dei positivi in Umbria

Si riporta di seguito un sintetico aggiornamento della situazione epidemica nella regione.

La curva epidemica e relativa media mobile a 7 giorni, e l'incidenza settimanale mobile mostrano una tendenza alla stabilizzazione con incidenza pari a 1.549 casi per 100.000 abitanti. L'Umbria continua a mostrare valori superiori rispetto alla media nazionale.



Figura 1: Andamento giornaliero dei positivi in Umbria al 23/03/2022.



Figura 2: Incidenza settimanale mobile x 100.000 abitanti al 23/03/2022.

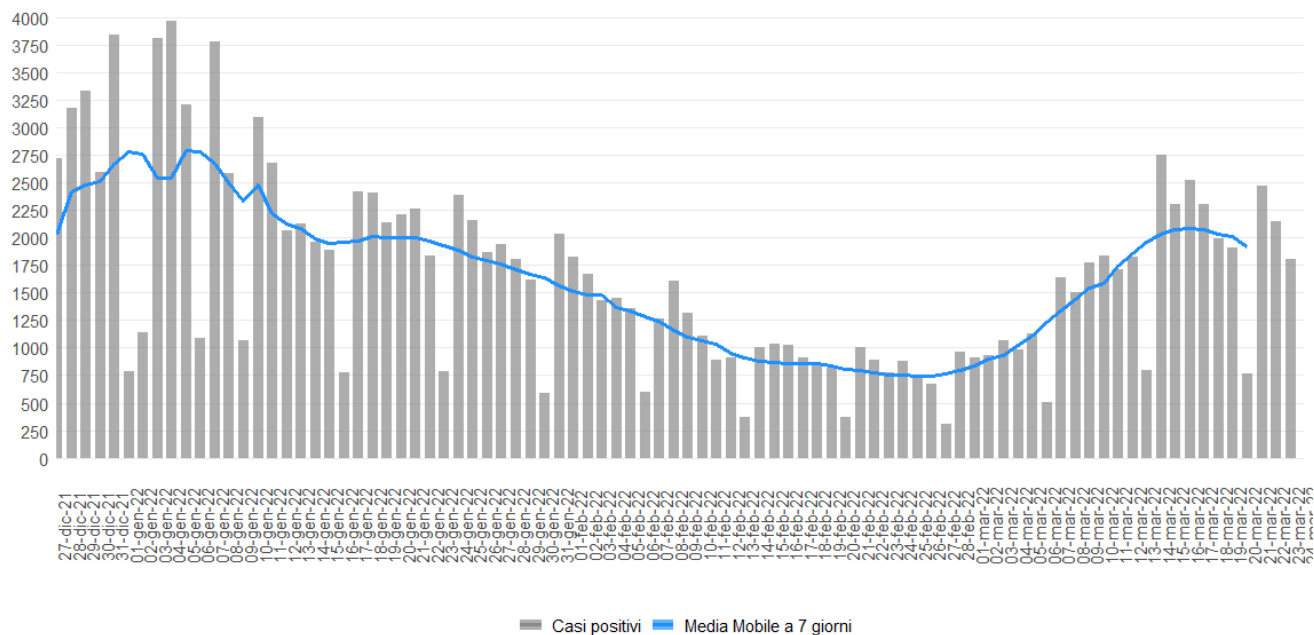

Figura 3: Incidenza positivi media mobile 7 giorni x 100.000 abitanti 22/03/2022.

Indice di replicazione diagnostica

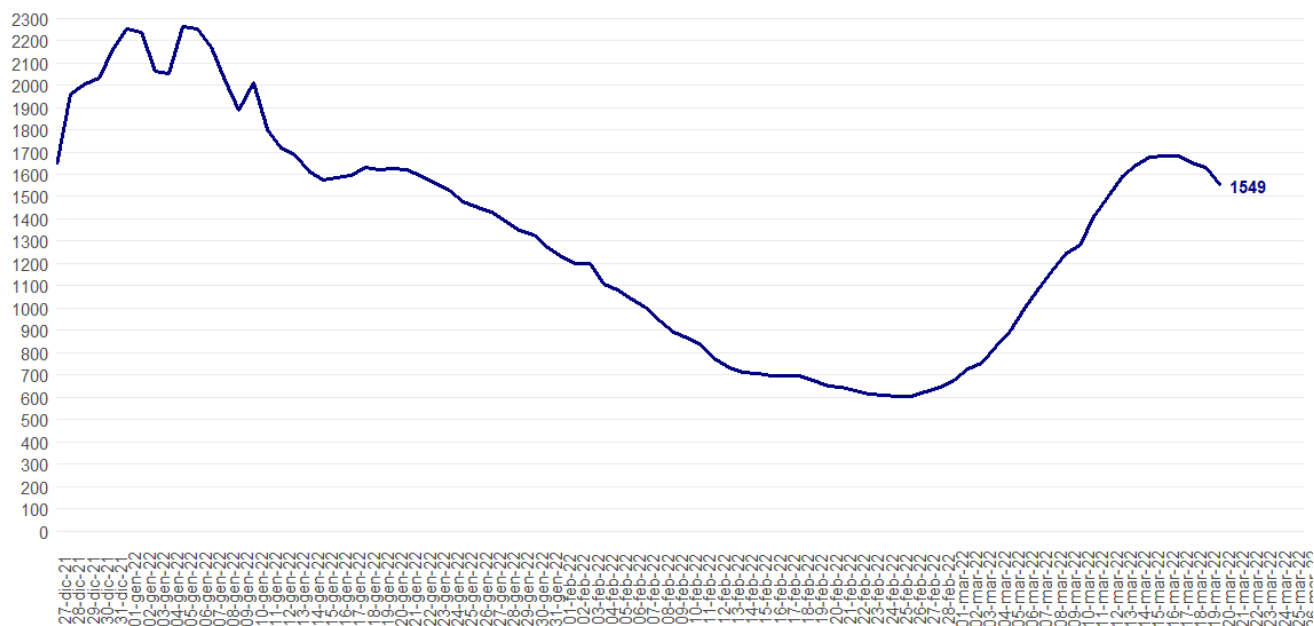
L'indice RDt è pari a 0.98, in diminuzione rispetto alla settimana precedente.

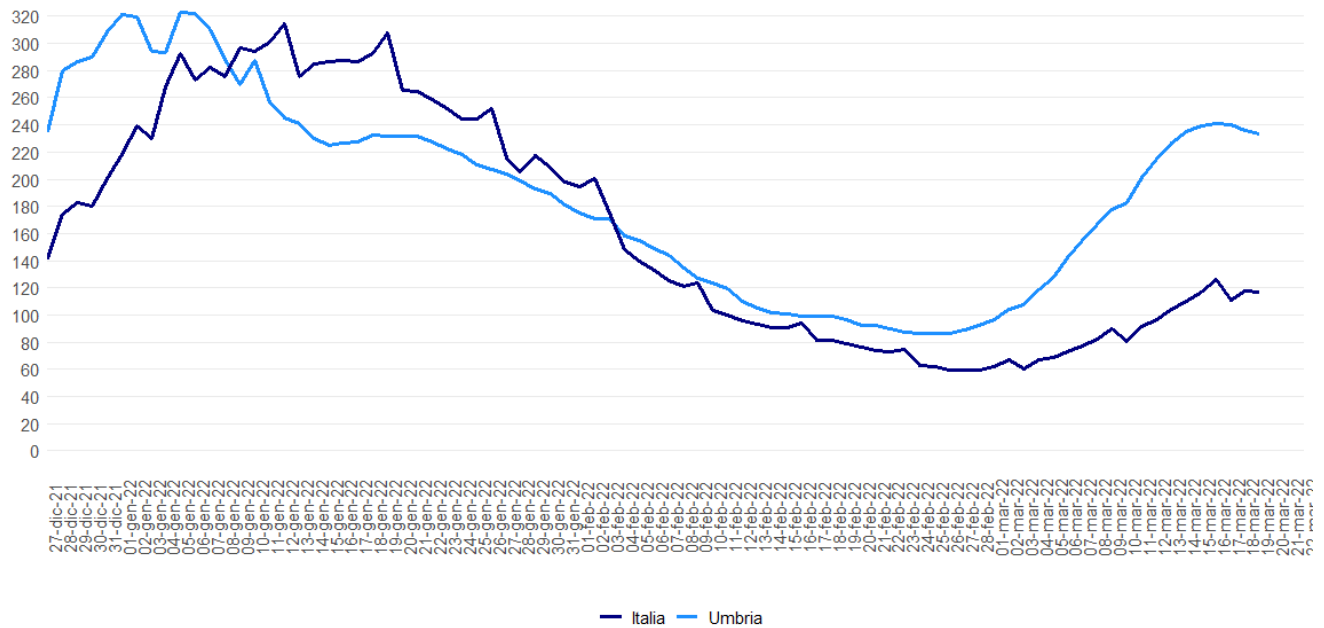

Figura 4: RDt al 23/03/2022.

Il confronto fra i Distretti sanitari

Nella settimana 14-20 marzo tutti i Distretti Sanitari evidenziano incidenze superiori a 1.000 casi per 100.000 abitanti.

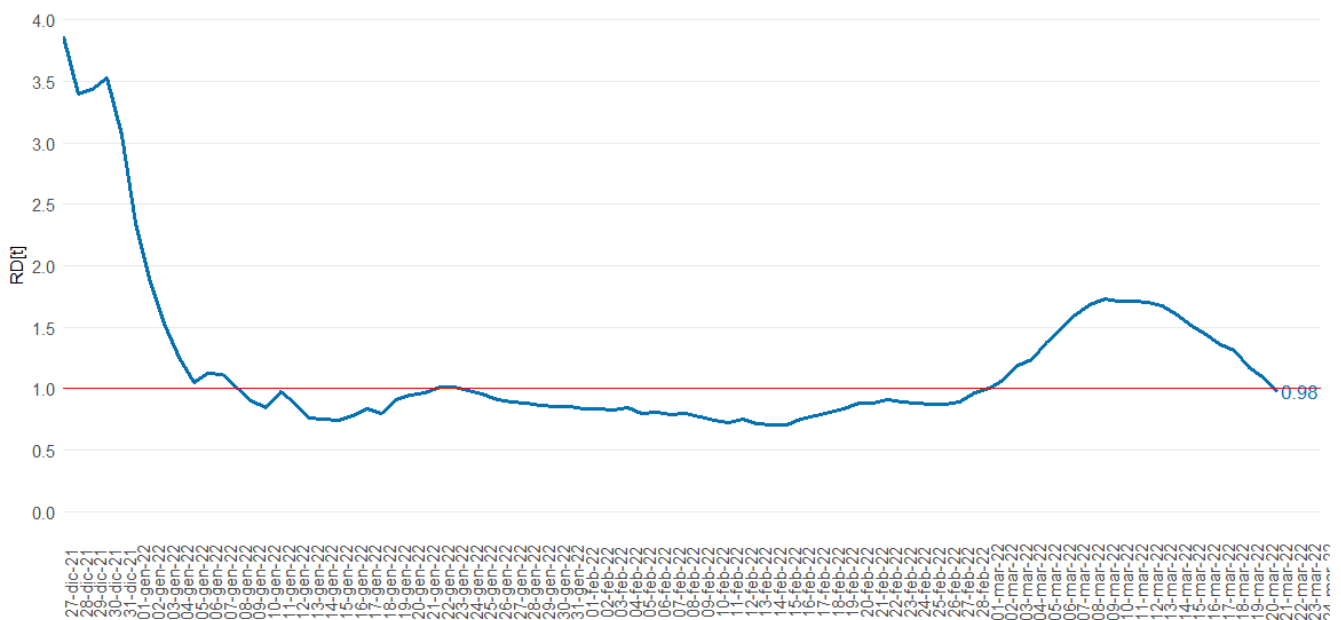

Figura 5: Incidenza settimanale (14-20 marzo) per 100.000 abitanti per distretto sanitario.

Incidenza per fasce di età al 23/03/2022



Figura 6: incidenza età 0-18 anni.

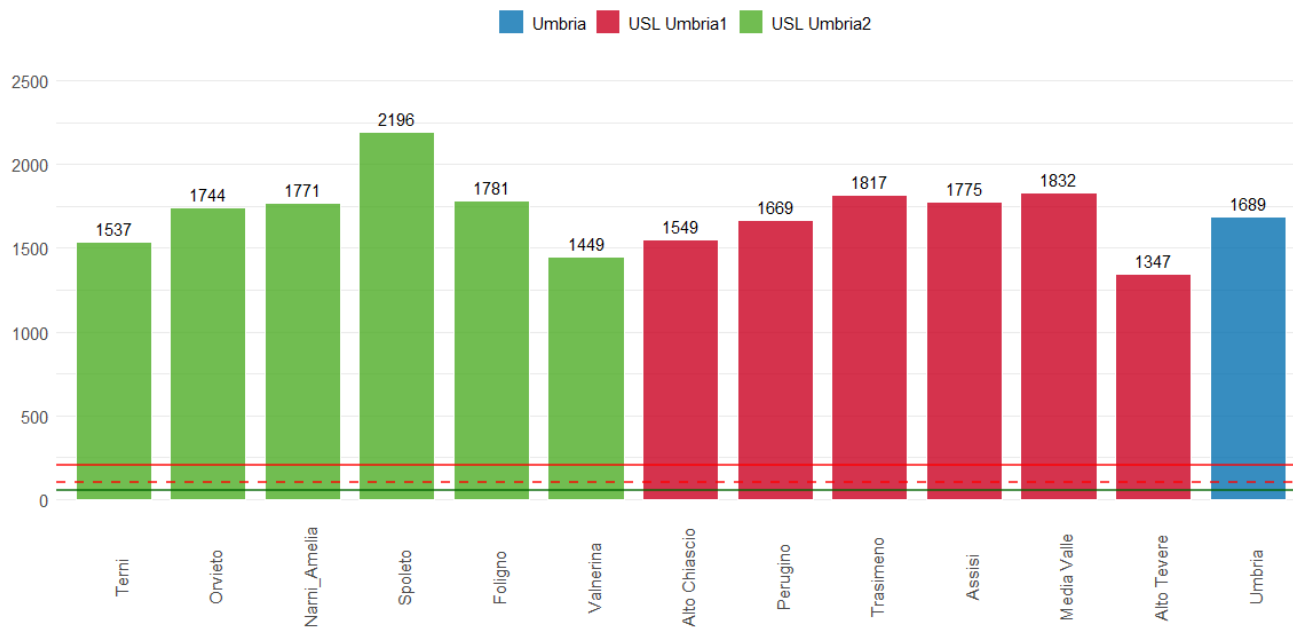

Figura 7: incidenza età 19-64 anni.

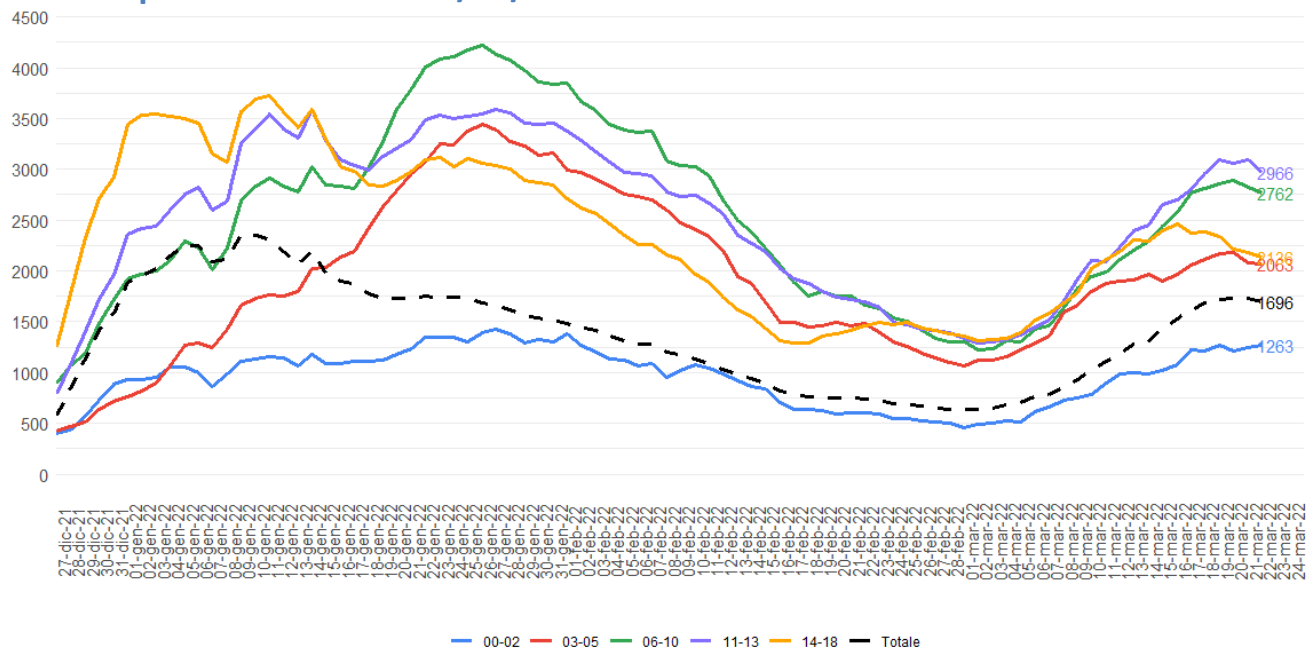

Figura 8: incidenza 65 anni e più.

Ospedalizzazioni

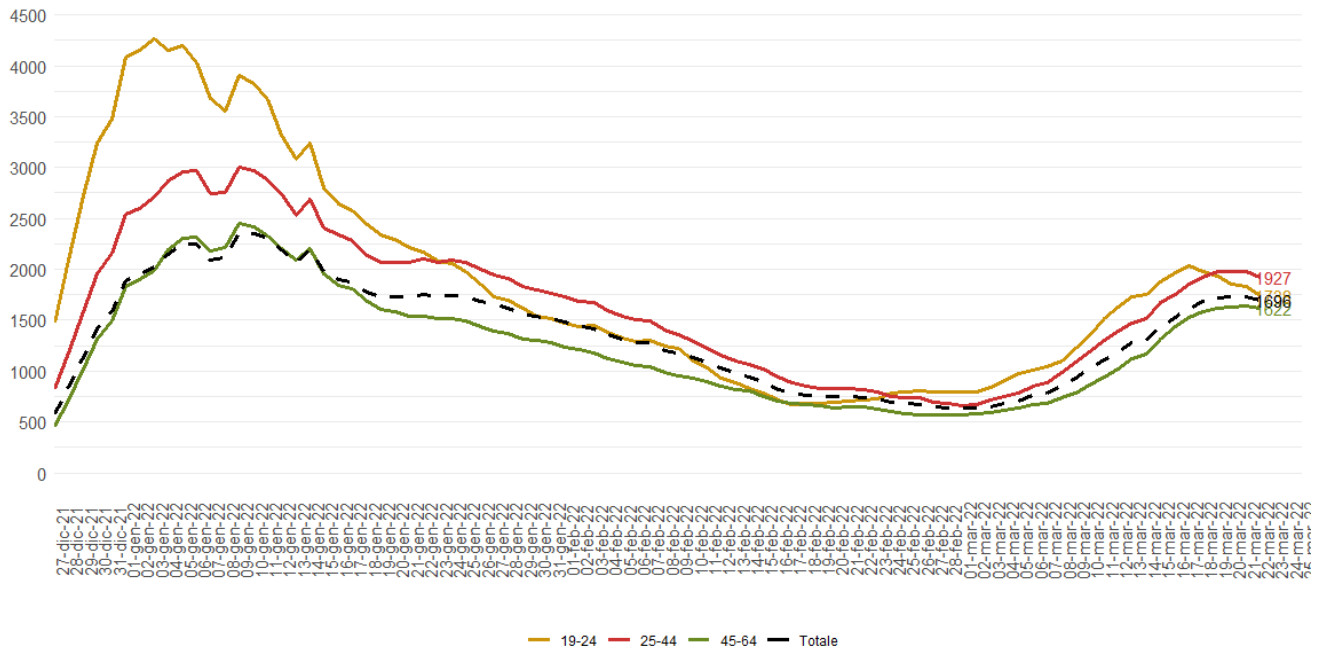

Figura 9: Ricoveri Coronavirus in Umbria al 23/03/2022.

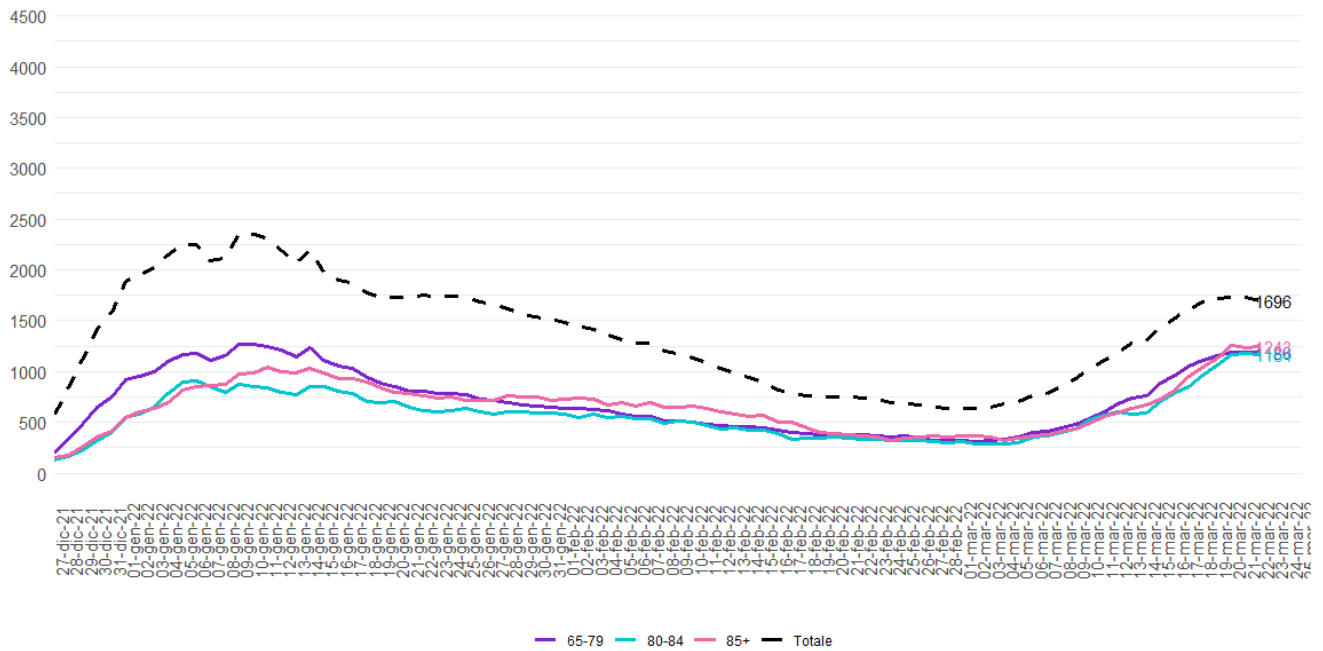

Figura 10: Tasso Prevalenza ricoverati per 100.000 abitanti al 22/03/2022.

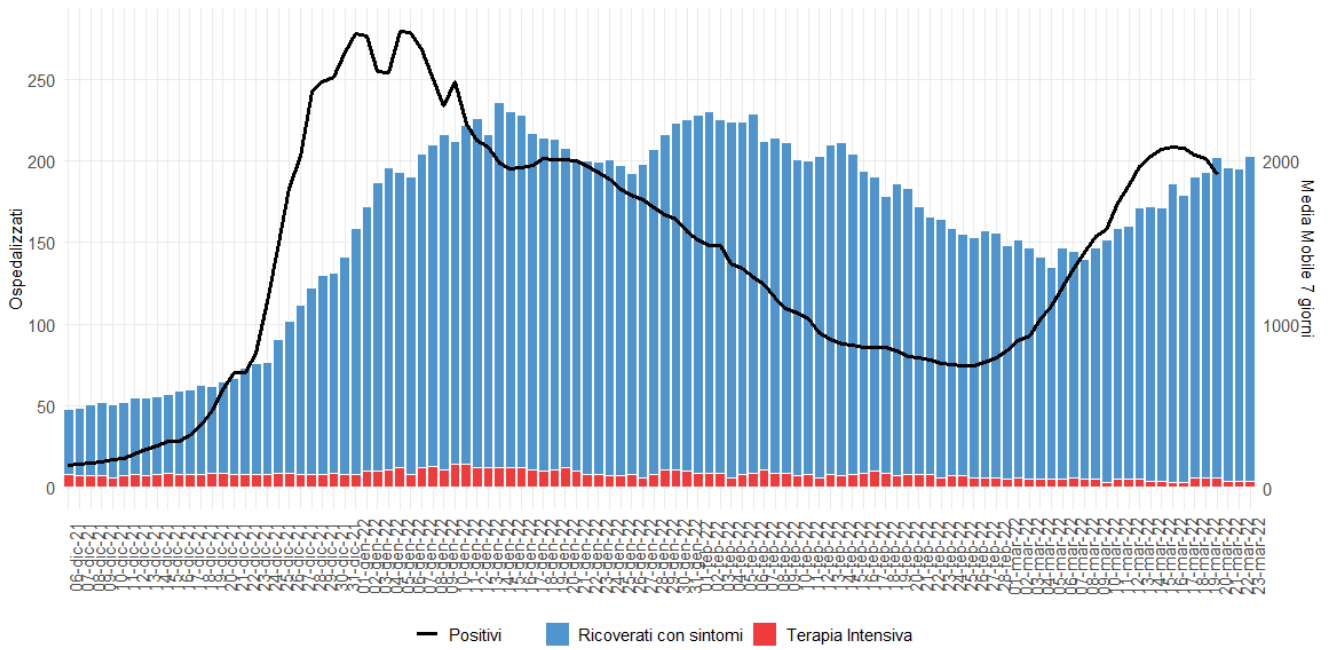

Figura 11: Ricoveri Ordinari in Umbria al 23/03/2022.

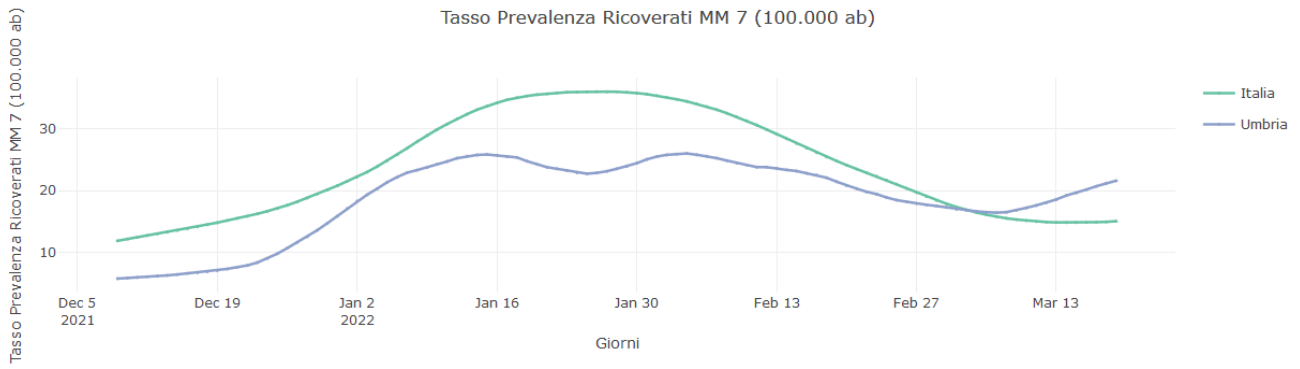

Figura 12: Ricoveri Terapia Intensiva in Umbria al 23/03/2022.

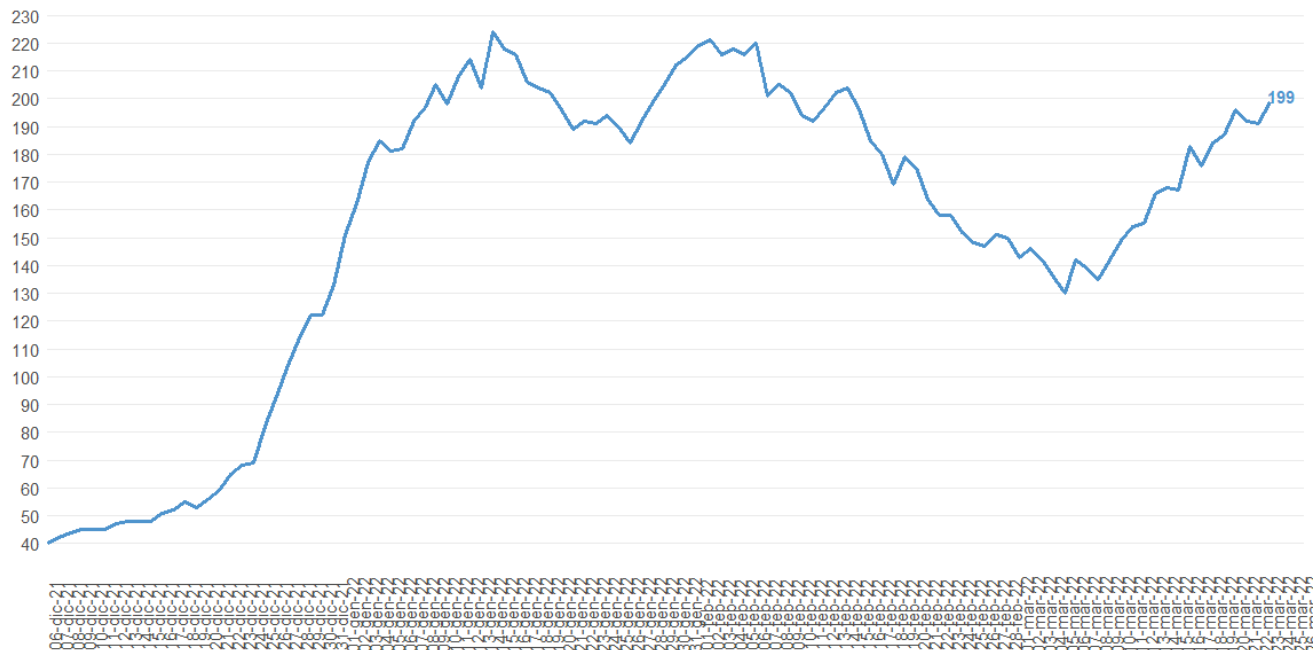

Figura 13: Tasso di Prevalenza Ricoverati Terapia Intensiva per 100.000 abitanti al 22/03/2022.

Decessi

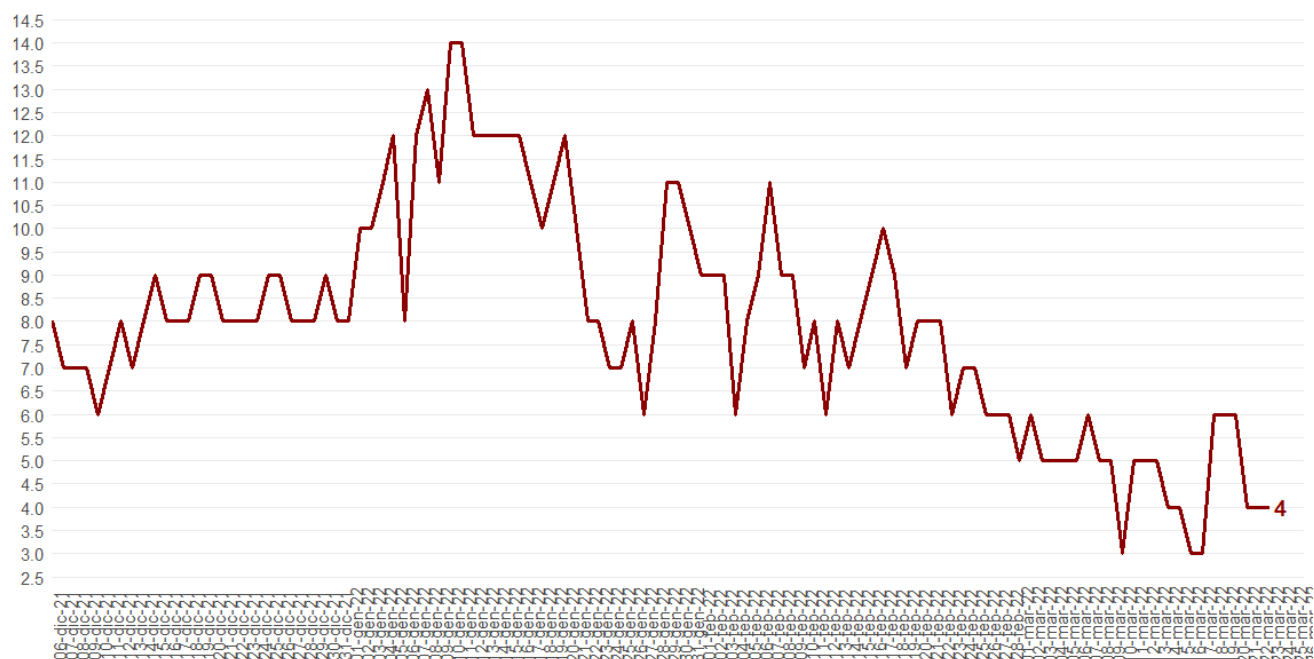
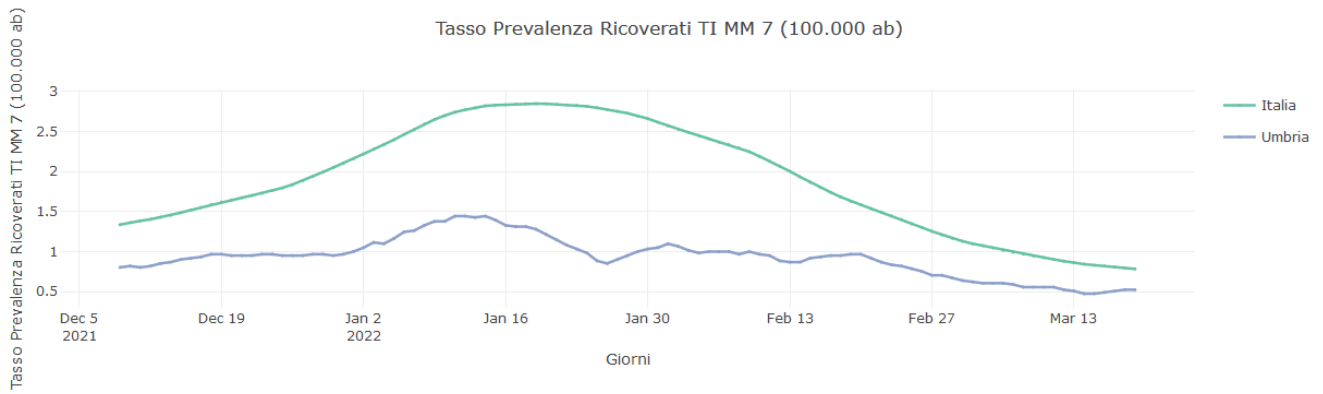
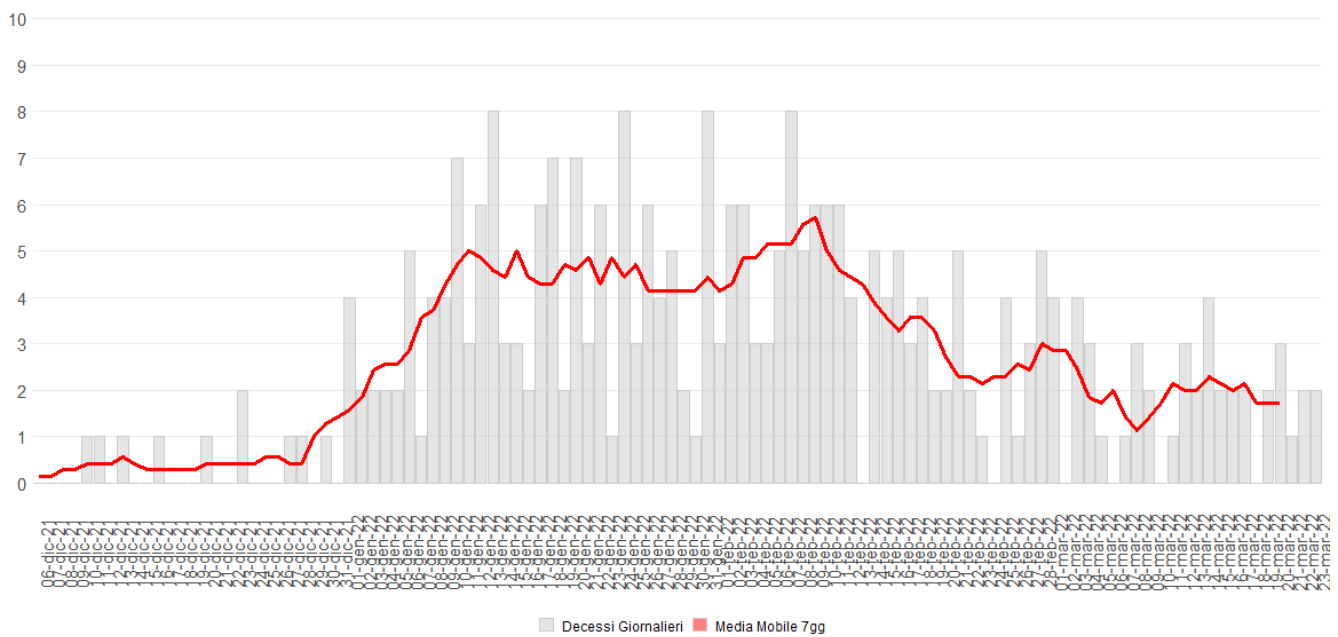

Figura 14: Decessi CoVid-19 Umbria al 23/03/2022.