

Analisi nucleo epidemiologico

Sars-Cov 2 in Umbria



Fonte dati integrata: DB COVID – Umbria Digitale

24 Novembre 2021

Andamento giornaliero dei positivi in Umbria

Si riporta di seguito un sintetico aggiornamento della situazione epidemica nella regione.

La curva epidemica e relativa media mobile a 7 giorni, e l'incidenza settimanale mobile mostrano un andamento stabile rispetto alla settimana precedente con l'incidenza pari a 66 casi per 100.000 abitanti. Il dato si mantiene in controtendenza con quello nazionale.



Figura 1: Andamento giornaliero dei positivi in Umbria al 23/11/2021.



Figura 2: Incidenza settimanale mobile x 100.000 abitanti al 23/11/2021.

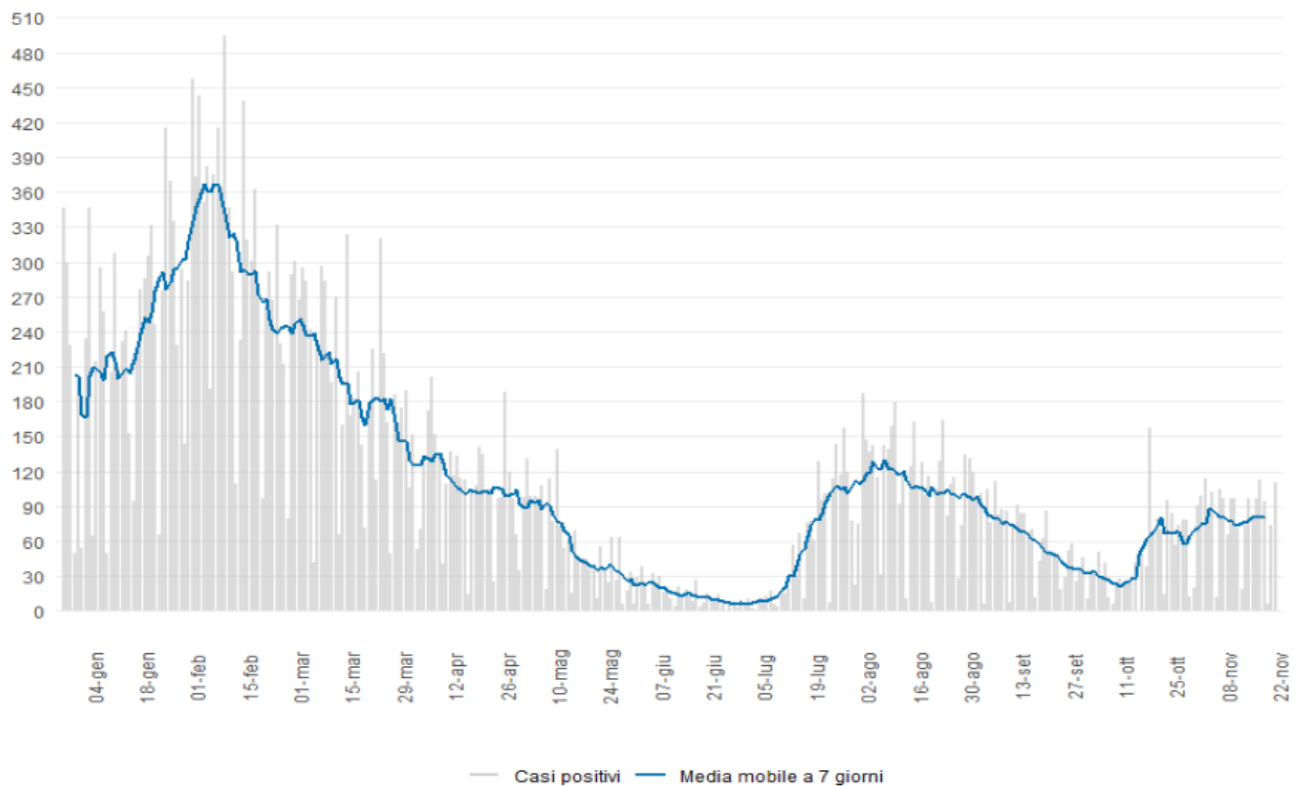

Figura 3: Incidenza positivi media mobile 7 giorni x 100.000 abitanti 22/11/2021.

Indice di replicazione diagnostica

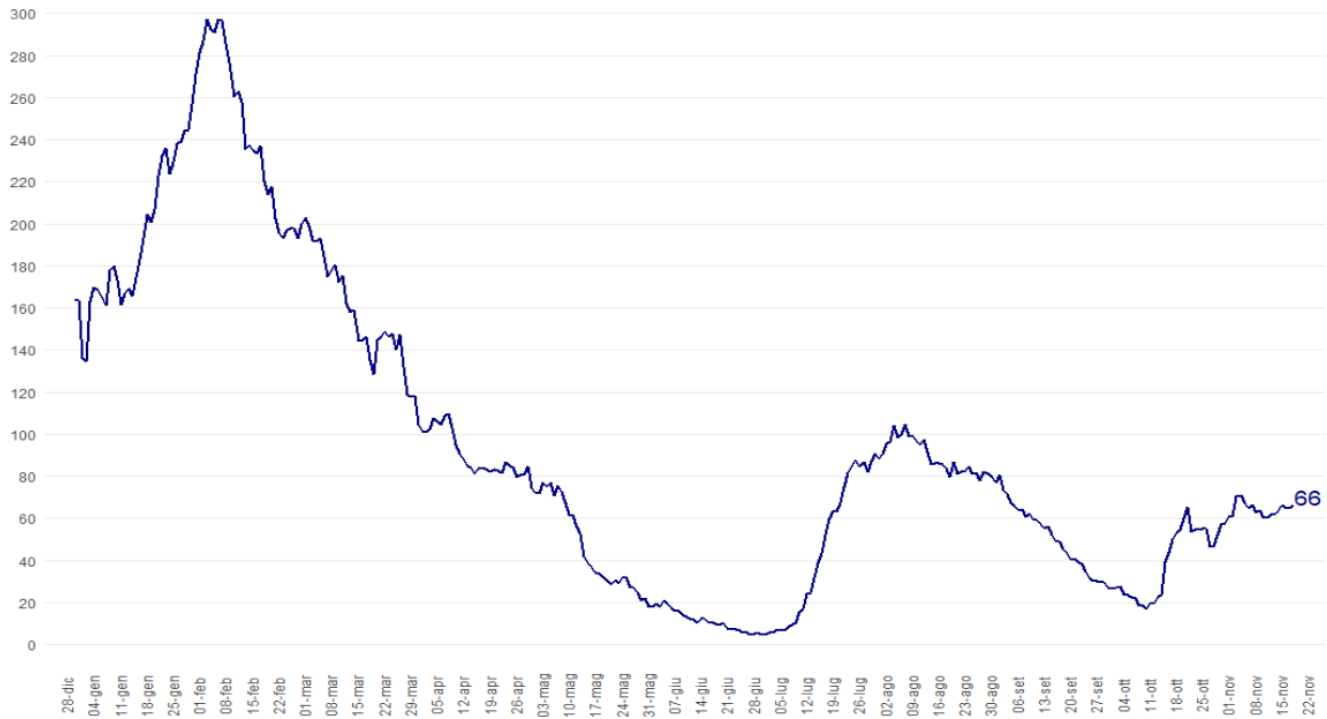
L'indice RDt, che descrive l'intensità dello sviluppo della frequenza di casi riconosciuti come positivi nella popolazione, è pari a 1,11, in aumento rispetto alle settimane precedenti.

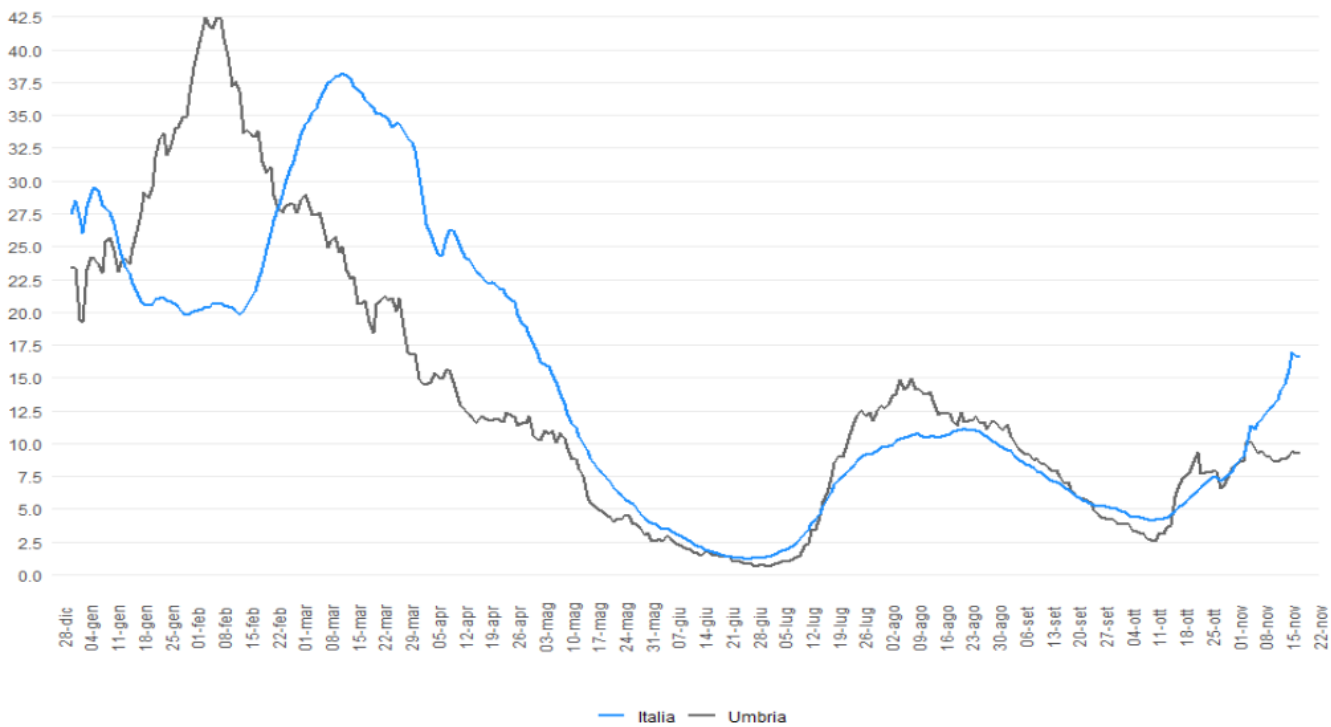

Figura 4: RDt al 23/11/2021.

Il confronto fra i Distretti sanitari

In questa settimana la metà dei distretti mostra una incidenza inferiore a 50 casi per 100.000 abitanti e tutti si mantengono comunque al di sotto di 100.

L'incidenza dell'Umbria nella settimana 15-21 novembre è pari a 63 casi per 100.000 abitanti.

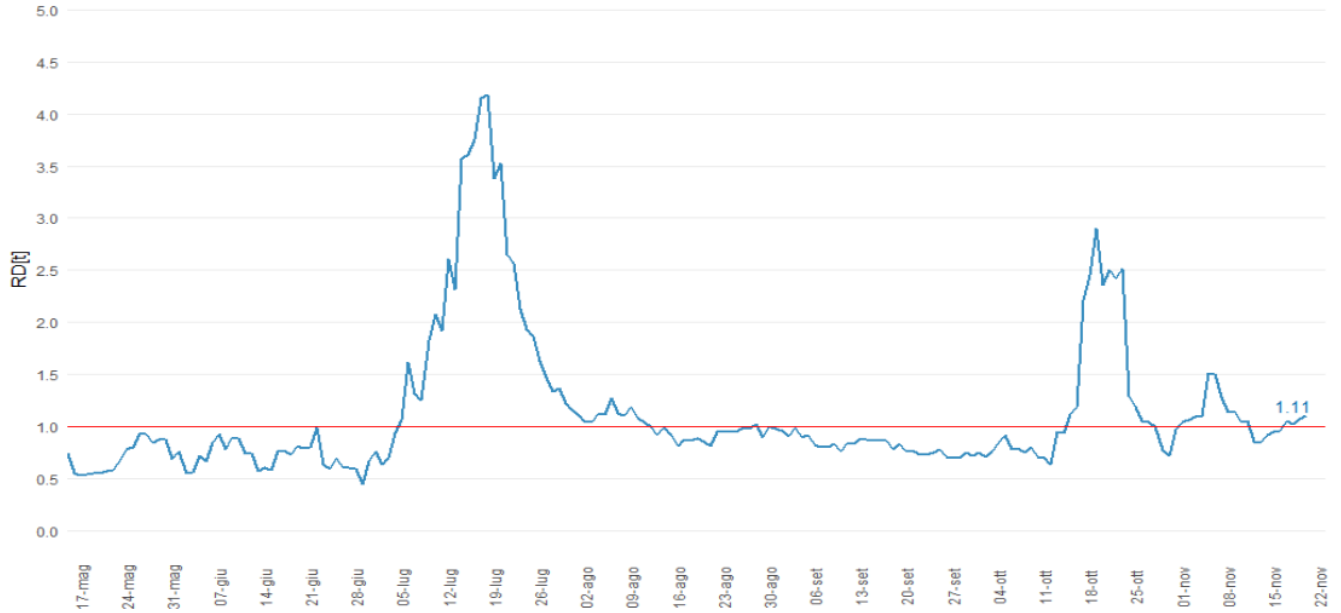

Figura 5: Incidenza settimanale (15-21 novembre) per 100.000 abitanti per distretto sanitario.

Incidenza per fasce di età al 23/11/2021



Figura 6: incidenza età 0-18 anni.

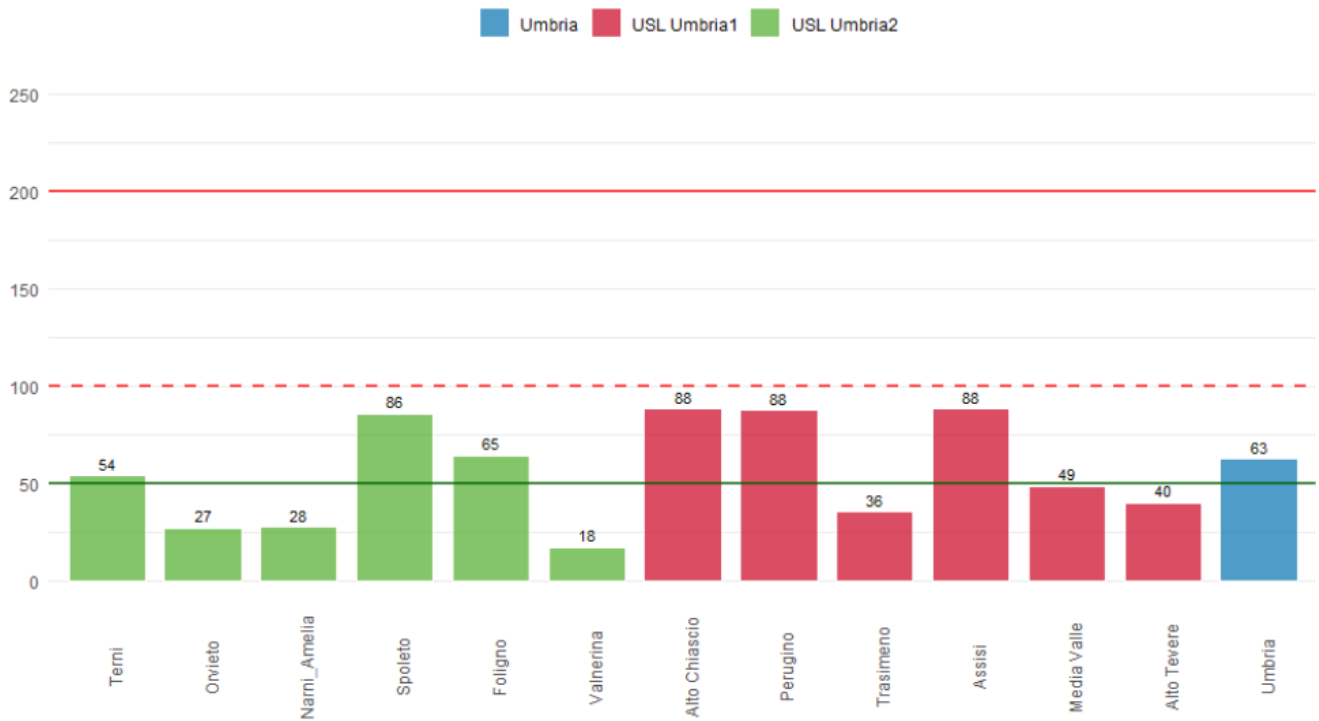

Figura 7: incidenza età 19-64 anni.

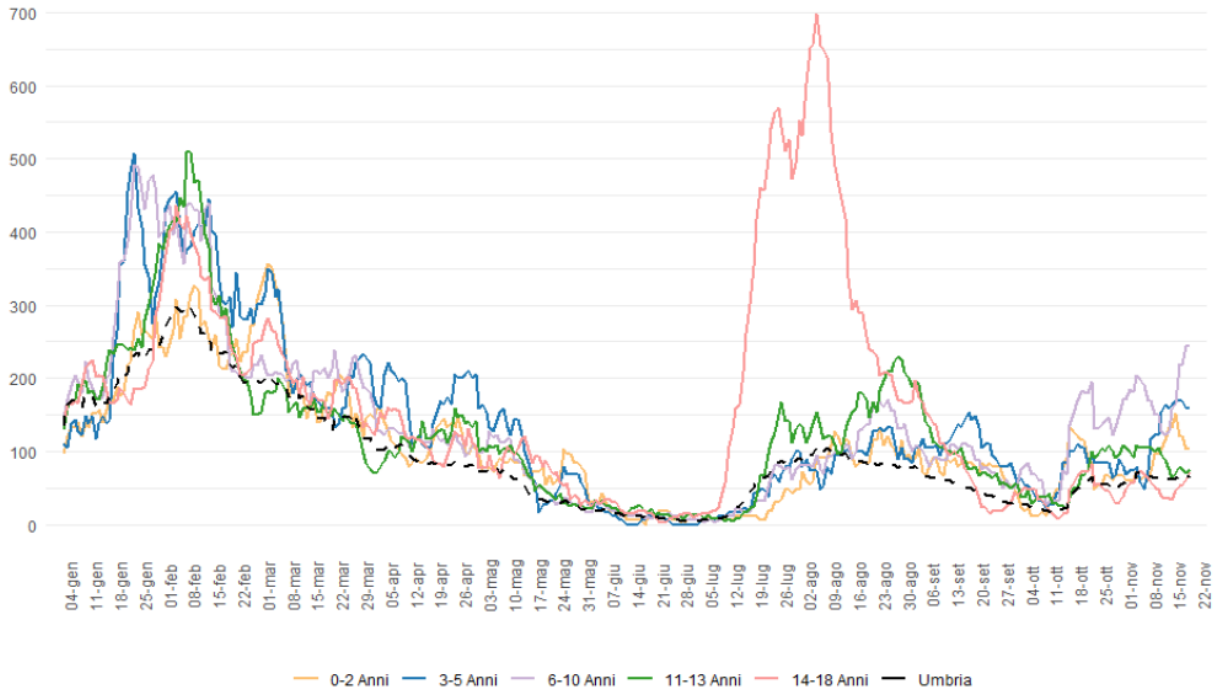

Figura 8: incidenza 65 anni e più.

Ospedalizzazioni

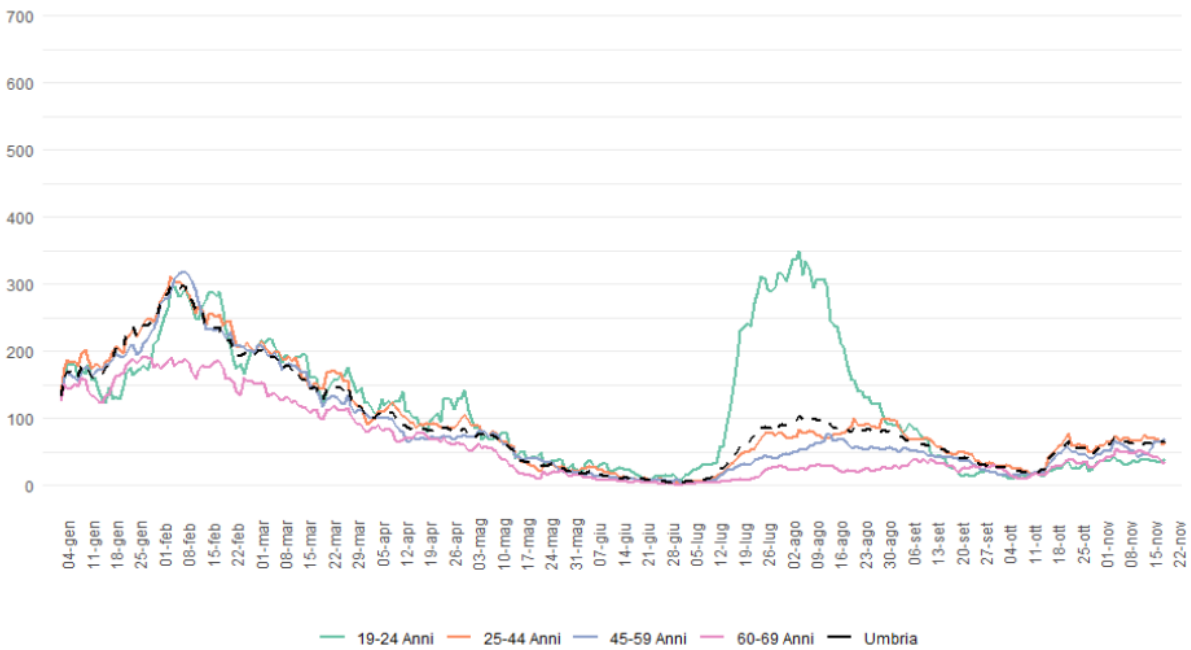
Gli indicatori di gravità si mantengono pressoché costanti.

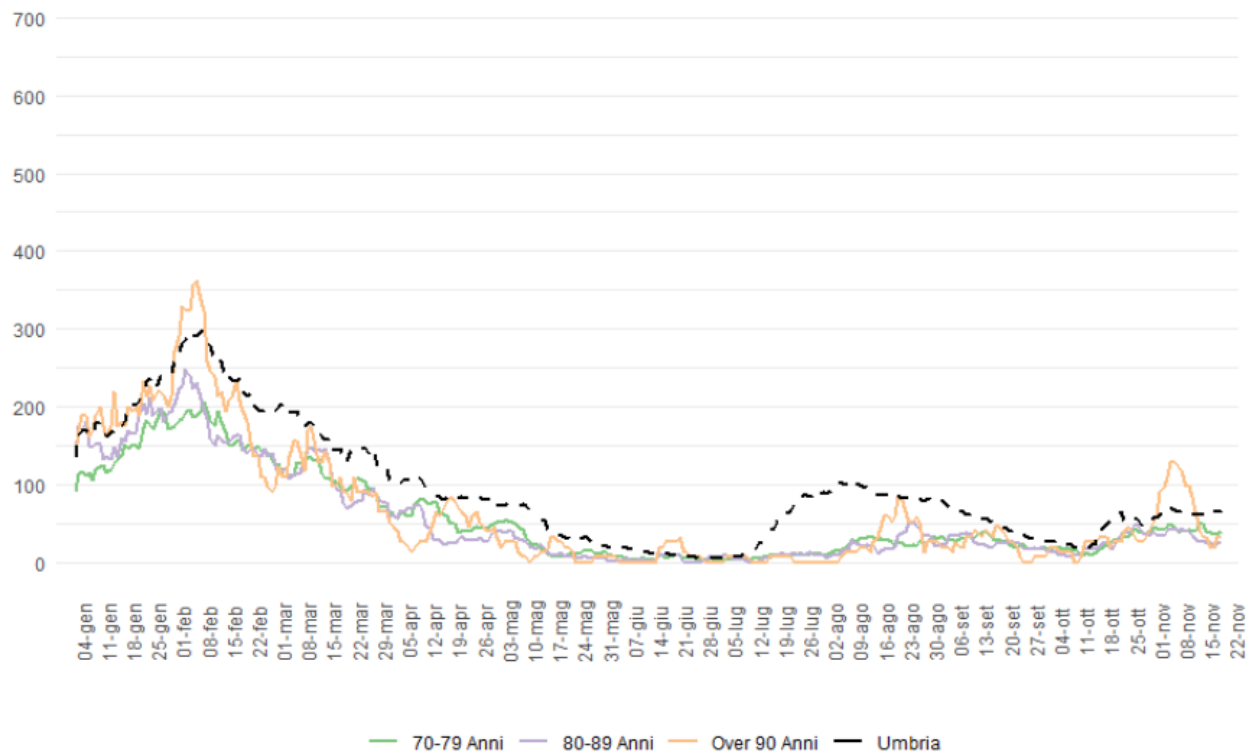

Figura 9: Ricoveri Coronavirus in Umbria al 23/11/2021.



Figura 10: Tasso Prevalenza ricoverati per 100.000 abitanti al 22/11/2021.

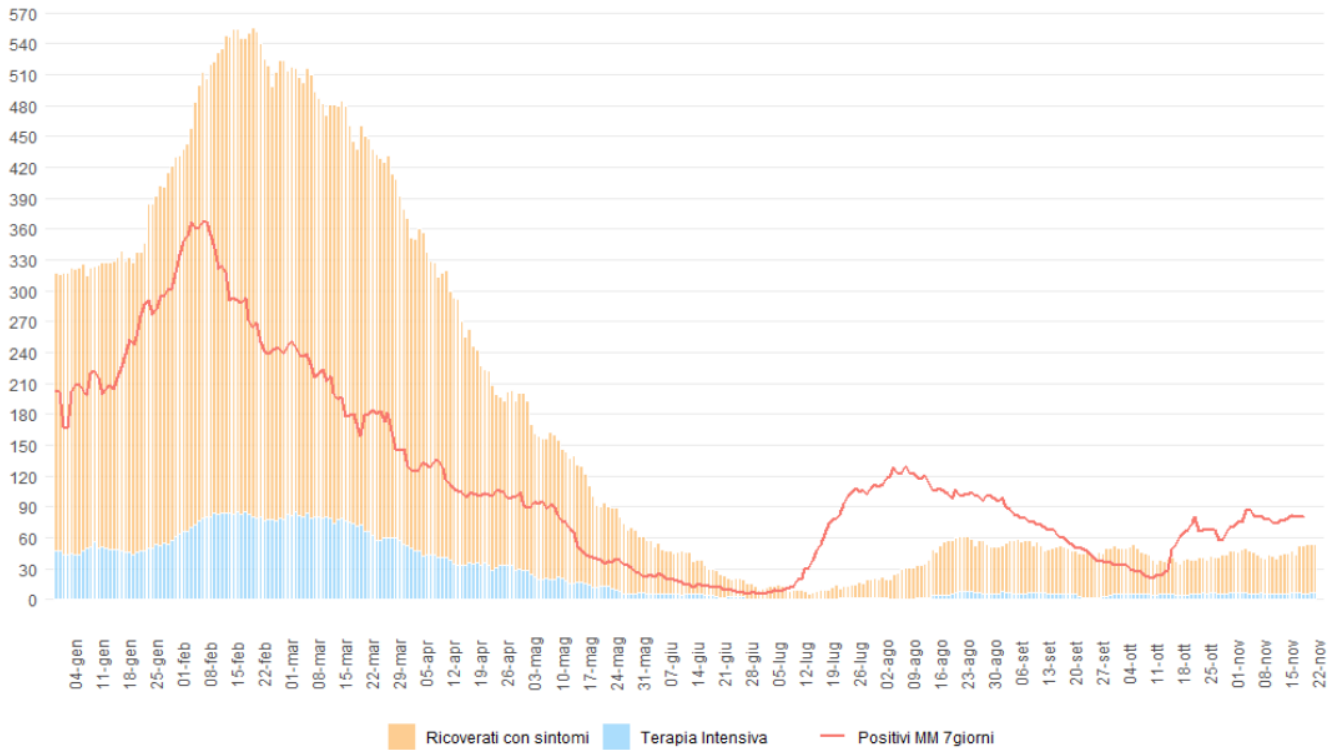

Figura 11: Ricoveri Ordinari in Umbria al 23/11/2021.

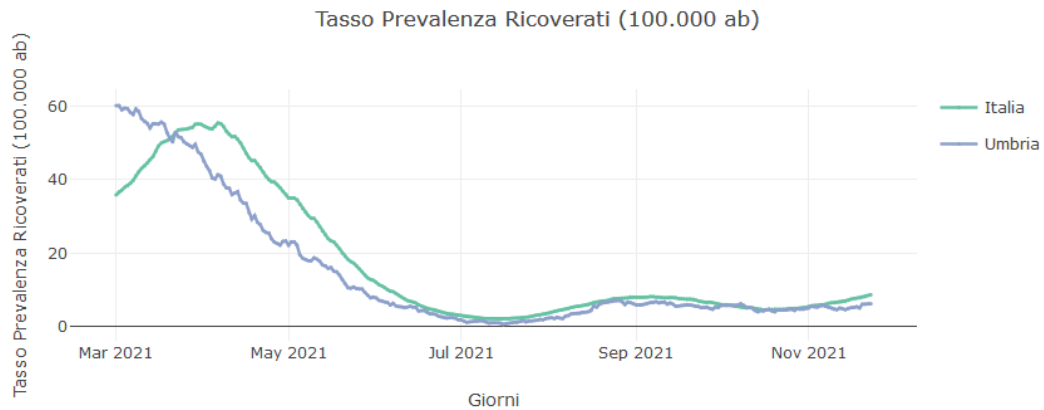

Figura 12: Ricoveri Terapia Intensiva in Umbria al 23/11/2021.

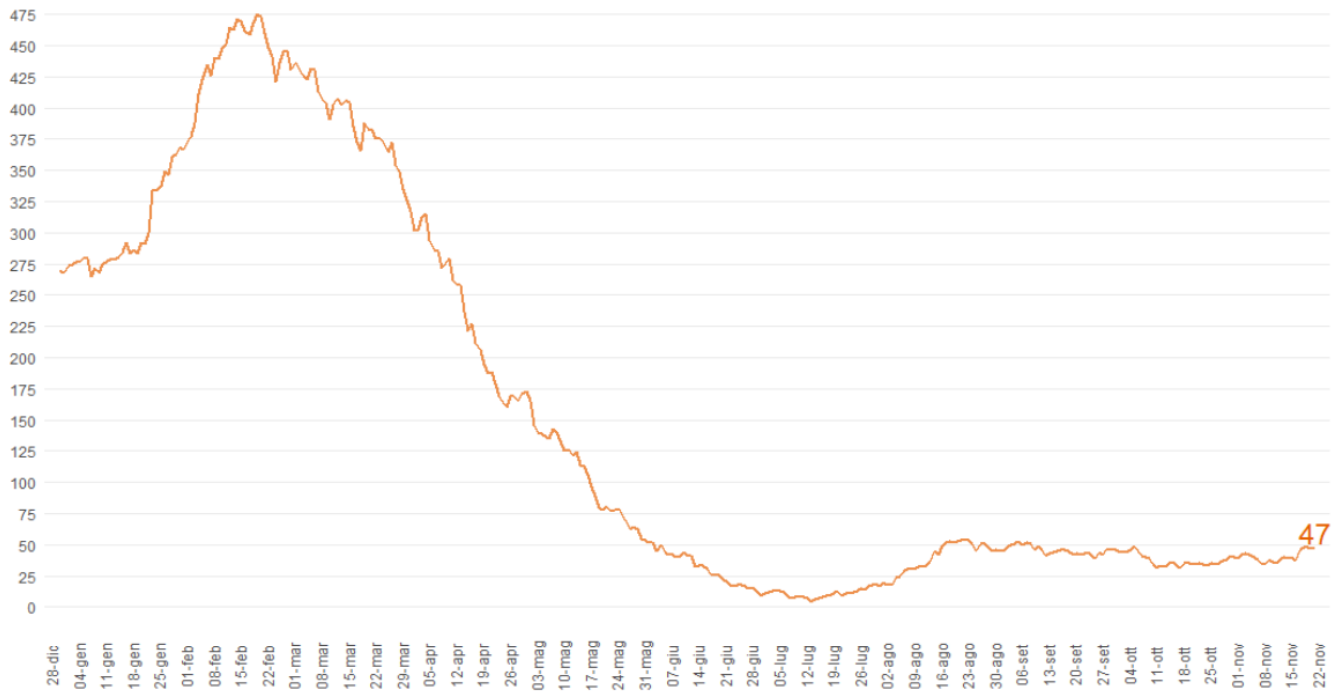

Figura 13: Tasso di Prevalenza Ricoverati Terapia Intensiva per 100.000 abitanti al 22/11/2021.

Decessi

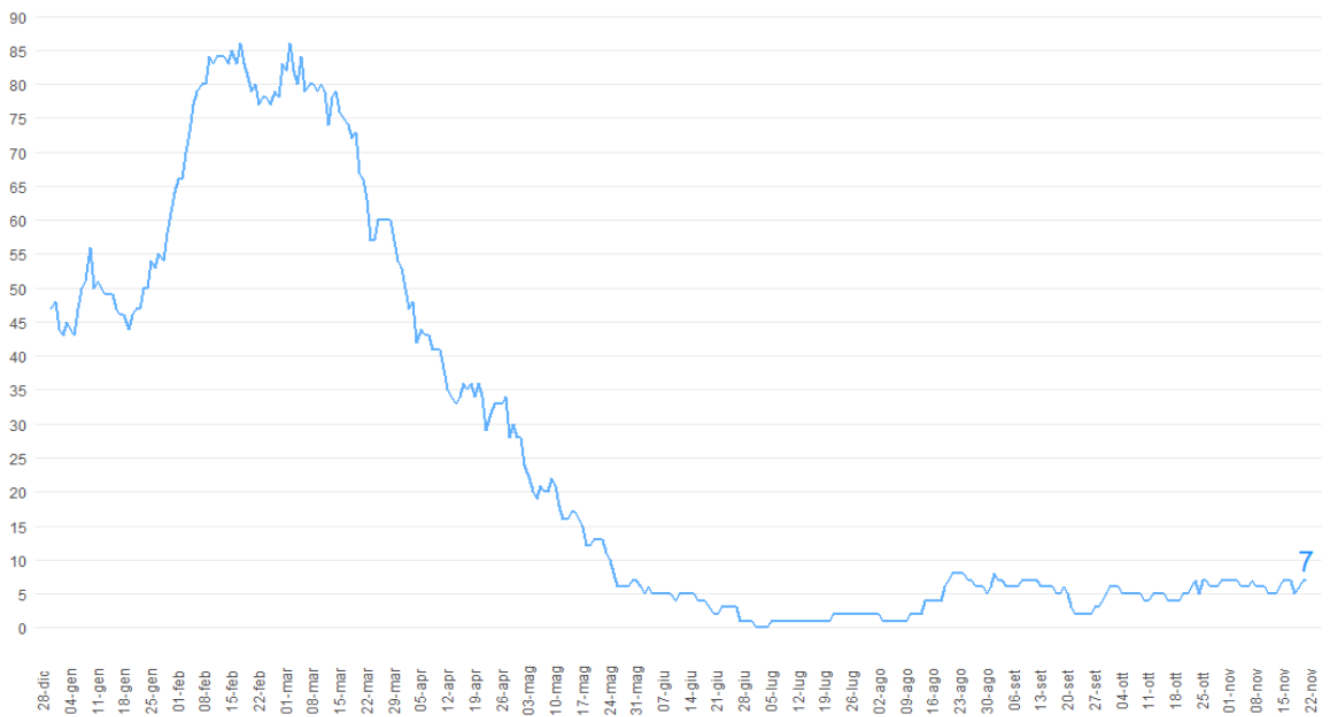

Figura 14: Decessi CoVid-19 Umbria al 23/11/2021.

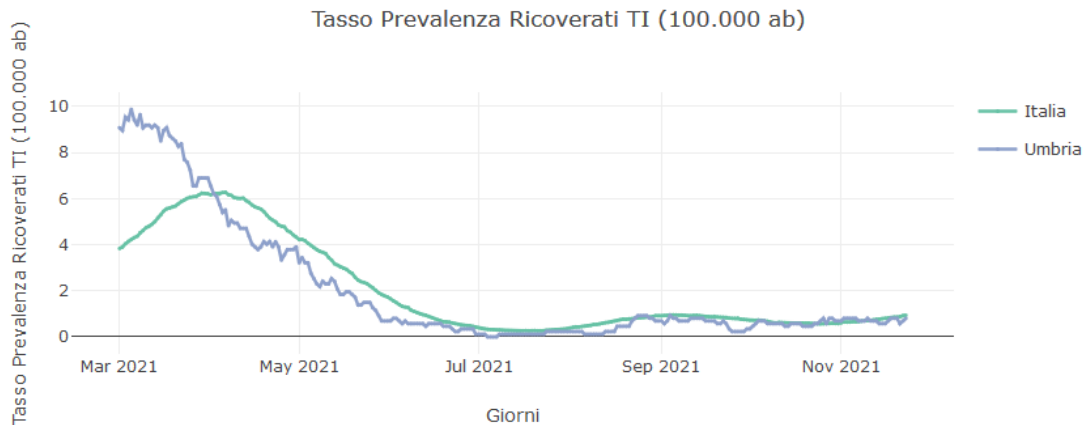
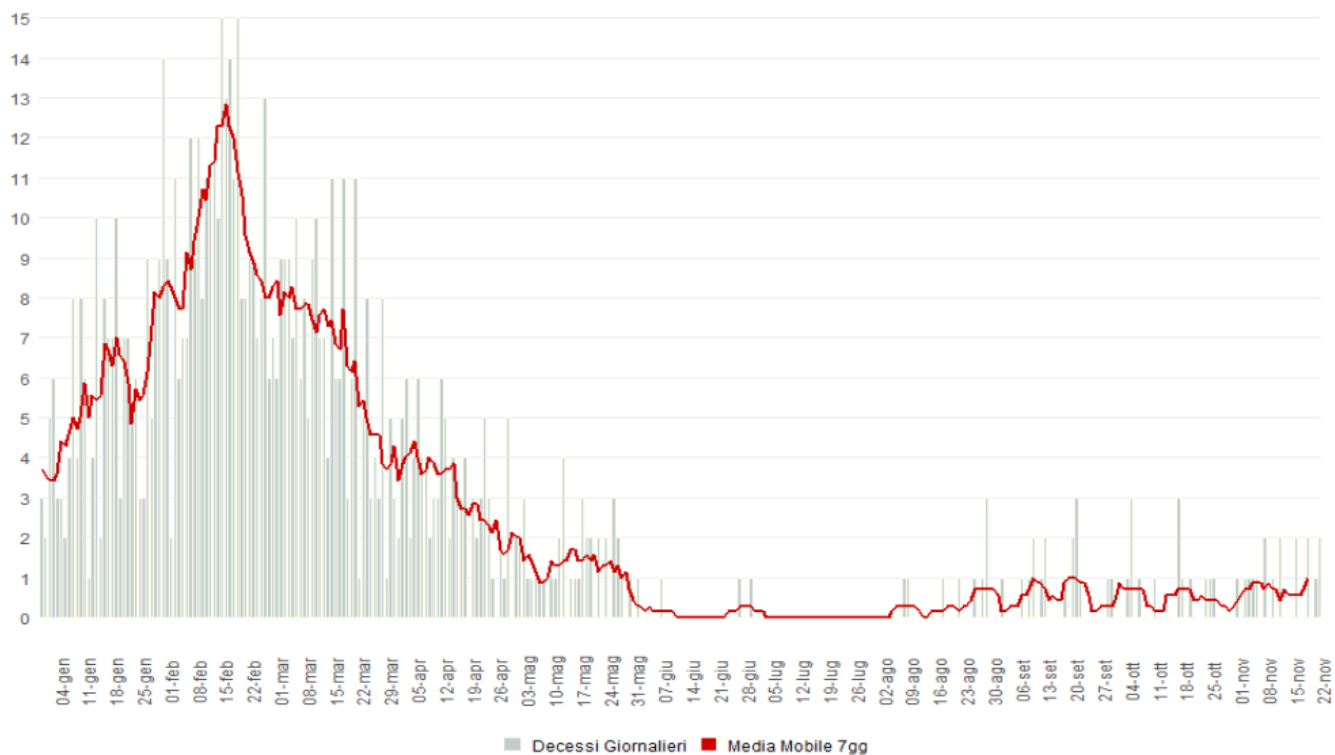
Data: 24 Novembre 2021

Ora: 11:14