

Analisi nucleo epidemiologico

Sars-Cov 2 in Umbria

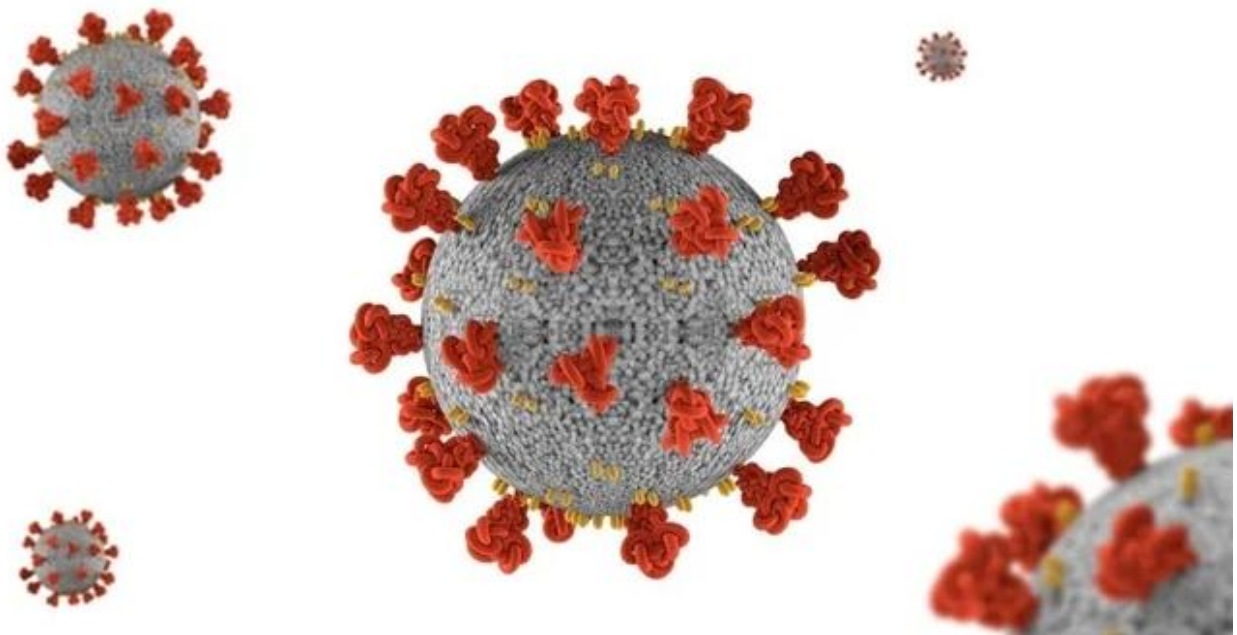

Fonte dati integrata: DB COVID – Punto Zero
28 Settembre 2022

Commento al report:

La curva epidemica, come pure la media mobile a 7 giorni, mostra un trend in leggero aumento rispetto alle settimane precedenti. L'incidenza settimanale mobile per 100.000 abitanti al 27 settembre è pari a 453.

L'RDt sulle diagnosi calcolato per gli ultimi 14 giorni con media mobile a 7 giorni è in leggero aumento attestandosi ad un valore pari a 1.49.

L'andamento regionale dell'incidenza settimanale mobile per classi di età mostra un trend in leggero aumento in tutte le classi d'età, la fascia d'età con l'incidenza più elevata è 11-13 anni.

La distribuzione territoriale dell'incidenza mostra valori in leggero aumento rispetto alla settimana precedente, in tutto il territorio regionale.

Si osserva, in questa settimana, un leggero aumento nell'impegno ospedaliero regionale (al 27 settembre 115 ricoveri in area medica e 2 in terapia intensiva).

Andamento giornaliero dei positivi in Umbria

La curva epidemica e relativa media mobile a 7 giorni, e l'incidenza settimanale mobile mostrano un trend in leggero aumento con incidenza pari 453 a casi per 100.000 abitanti.

L'Umbria continua a mostrare valori superiori rispetto alla media nazionale.



Figura 1: Andamento giornaliero dei positivi in Umbria al 27/09/2022.



Figura 2: Incidenza settimanale mobile x 100.000 abitanti al 27/09/2022.

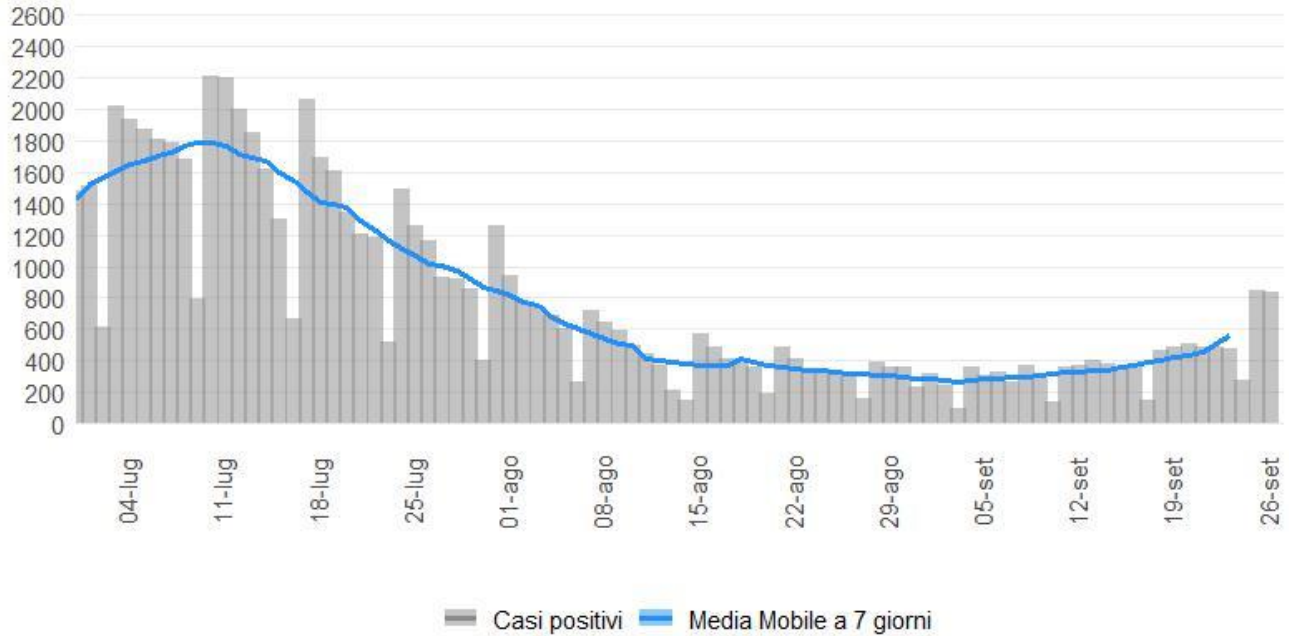

Figura 3: Incidenza positivi media mobile 7 giorni x 100.000 abitanti 26/09/2022.

Indice di replicazione diagnostica

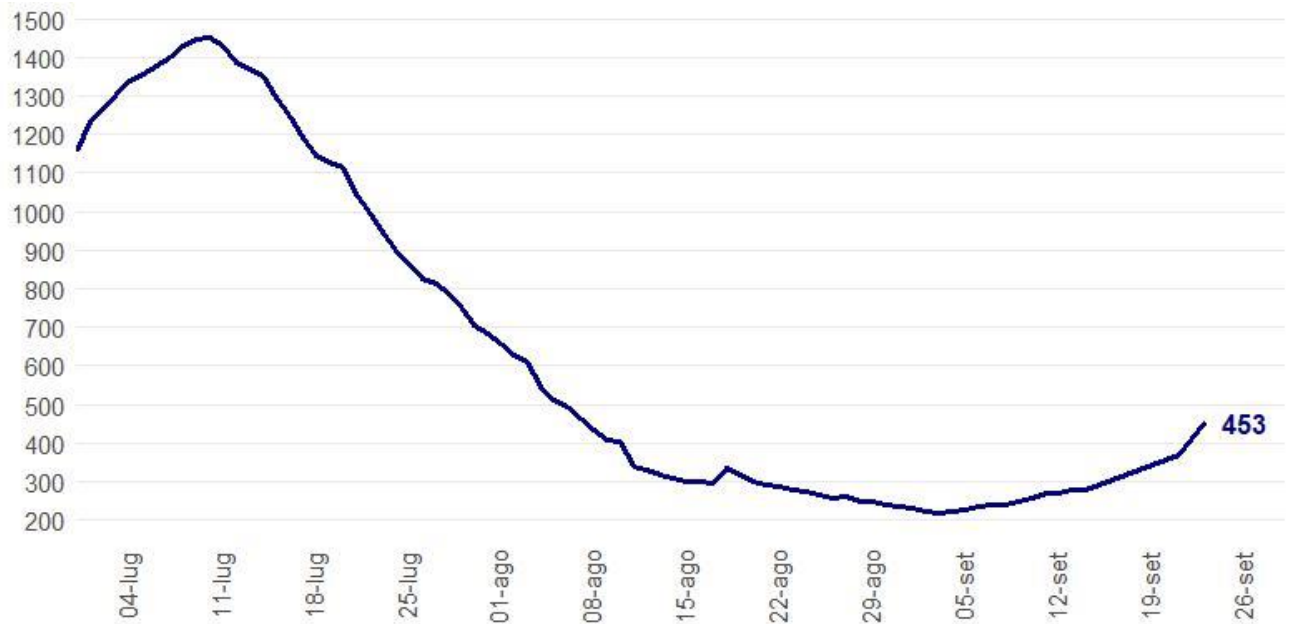
L'indice RDt è pari a 1.49, in leggero aumento rispetto alla settimana precedente.

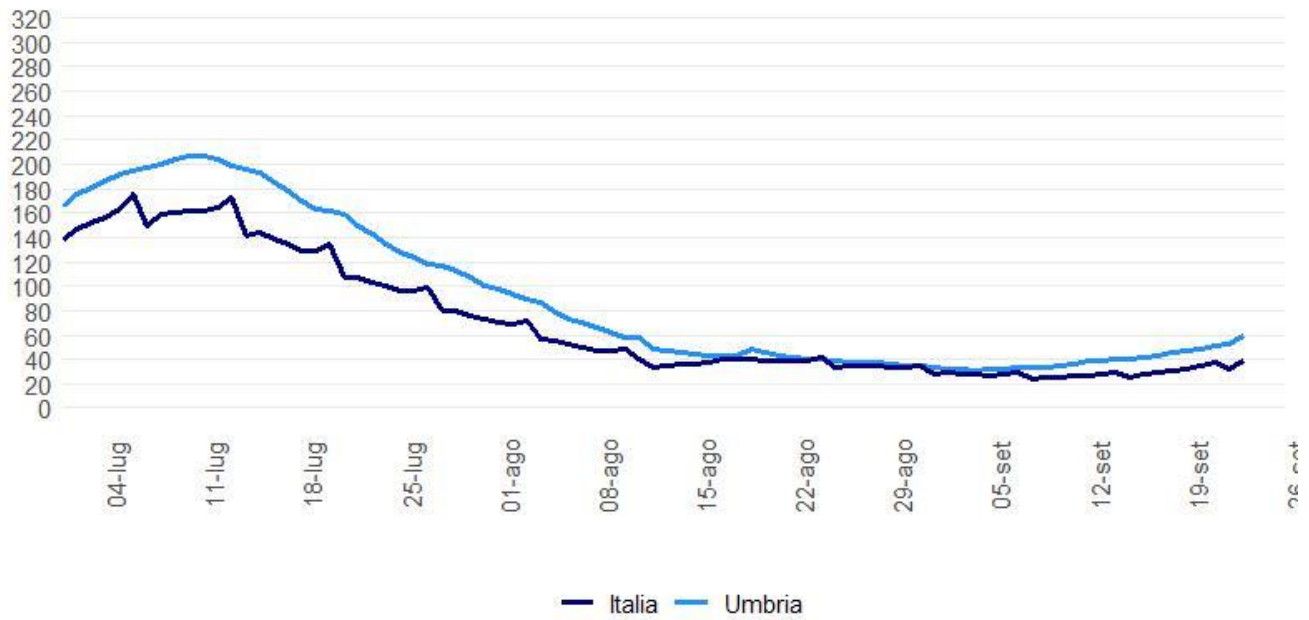

Figura 4: RDt al 27/09/2022.

Il confronto fra i Distretti sanitari

Nella settimana 19-25 settembre tutti i Distretti Sanitari hanno l'incidenza inferiore a 500 casi per 100.000 abitanti.



Figura 5: Incidenza settimanale (19-25 settembre) per 100.000 abitanti per distretto sanitario.

Incidenza per fasce di età al 26/09/2022

Si osserva un leggero aumento dell'incidenza in tutte le classi d'età

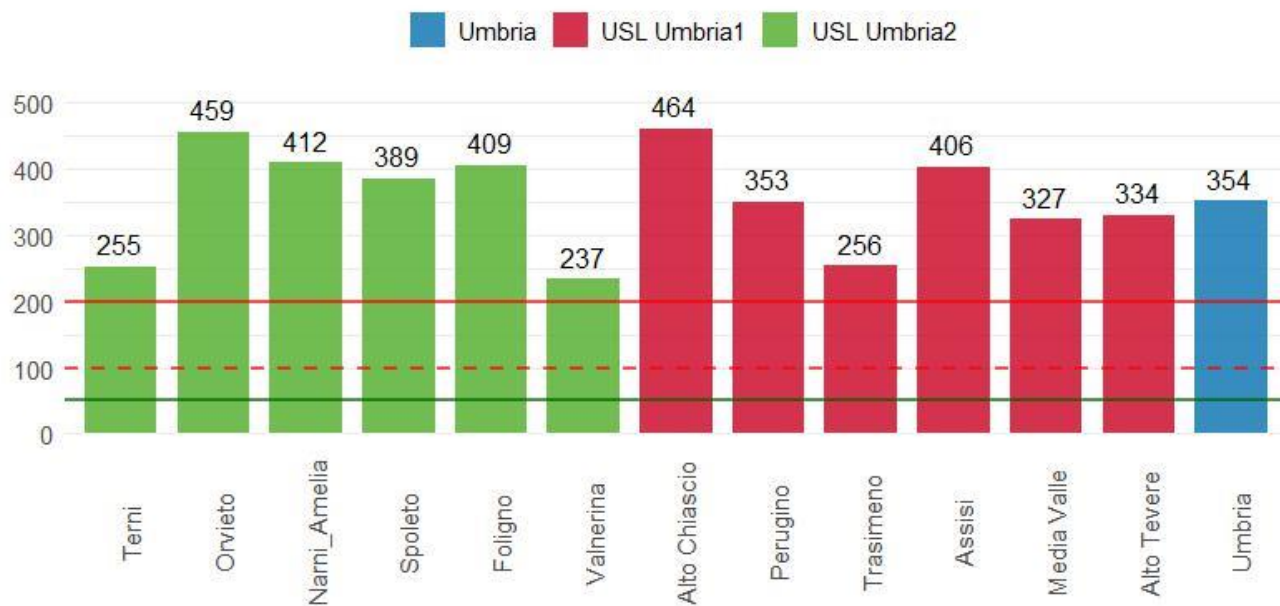

Figura 6: incidenza età 0-18 anni.



Figura 7: incidenza età 19-64 anni.

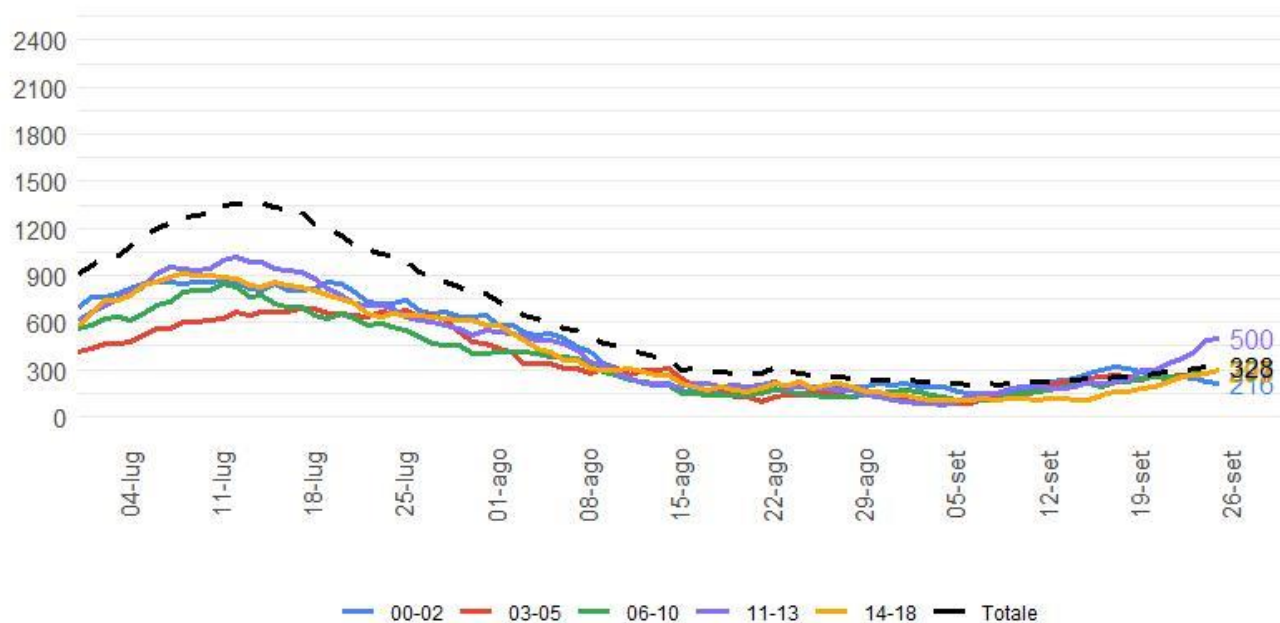

Figura 8: incidenza 65 anni e più.

Ospedalizzazioni

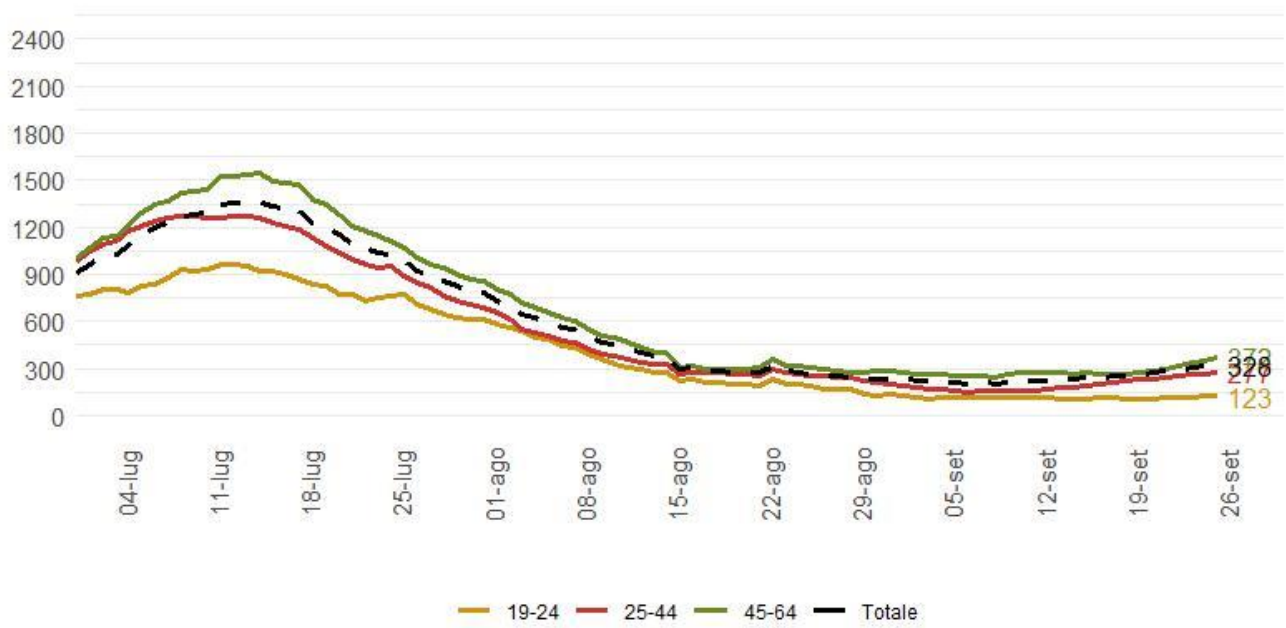

Figura 9: Ricoveri Coronavirus in Umbria al 27/09/2022.

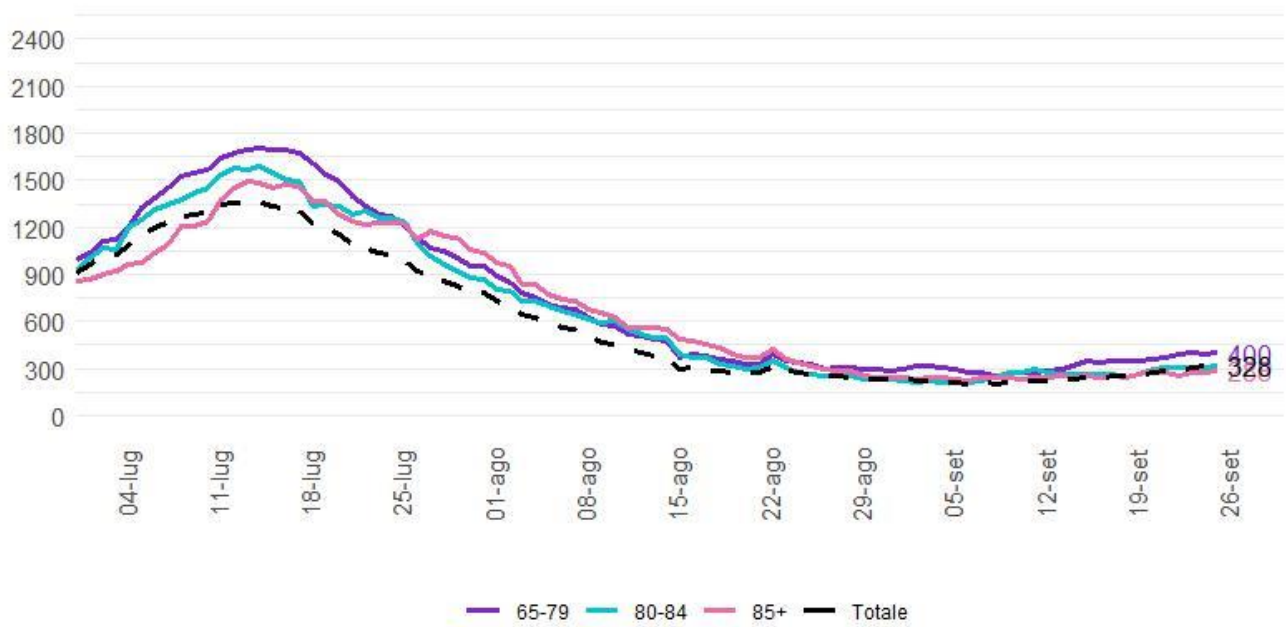

Figura 10: Ricoveri Ordinari in Umbria al 27/09/2022.

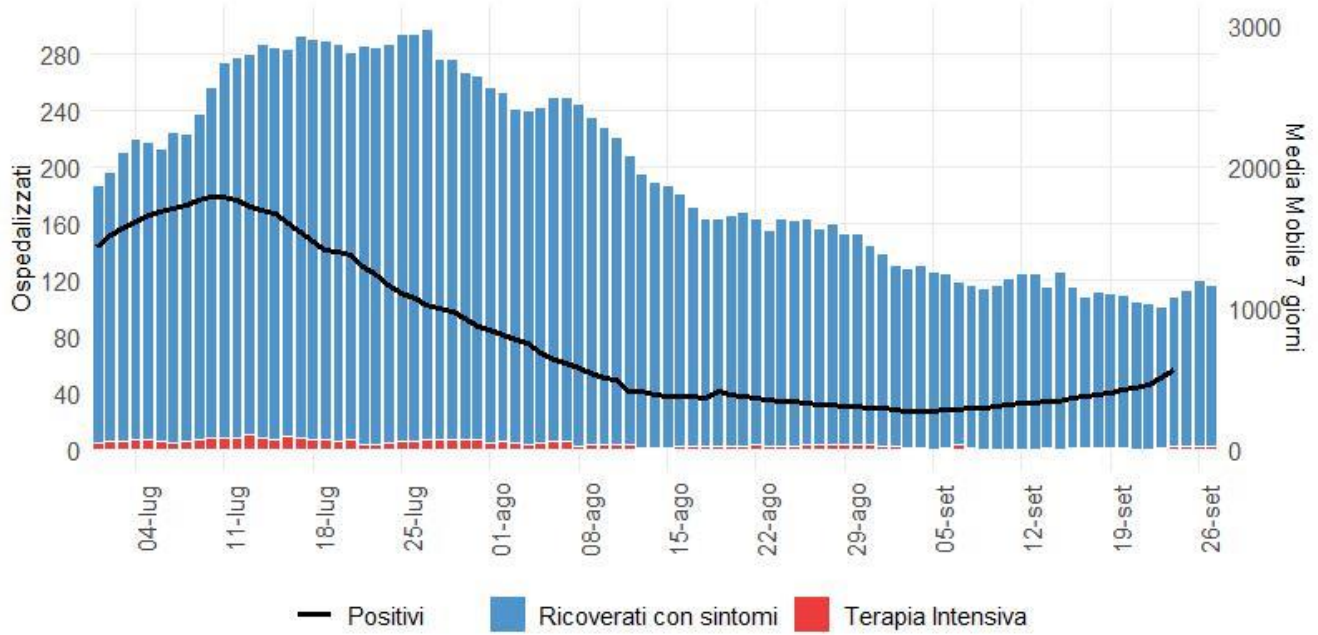

Figura 11: Ricoveri Terapia Intensiva in Umbria al 27/09/2022.

Decessi

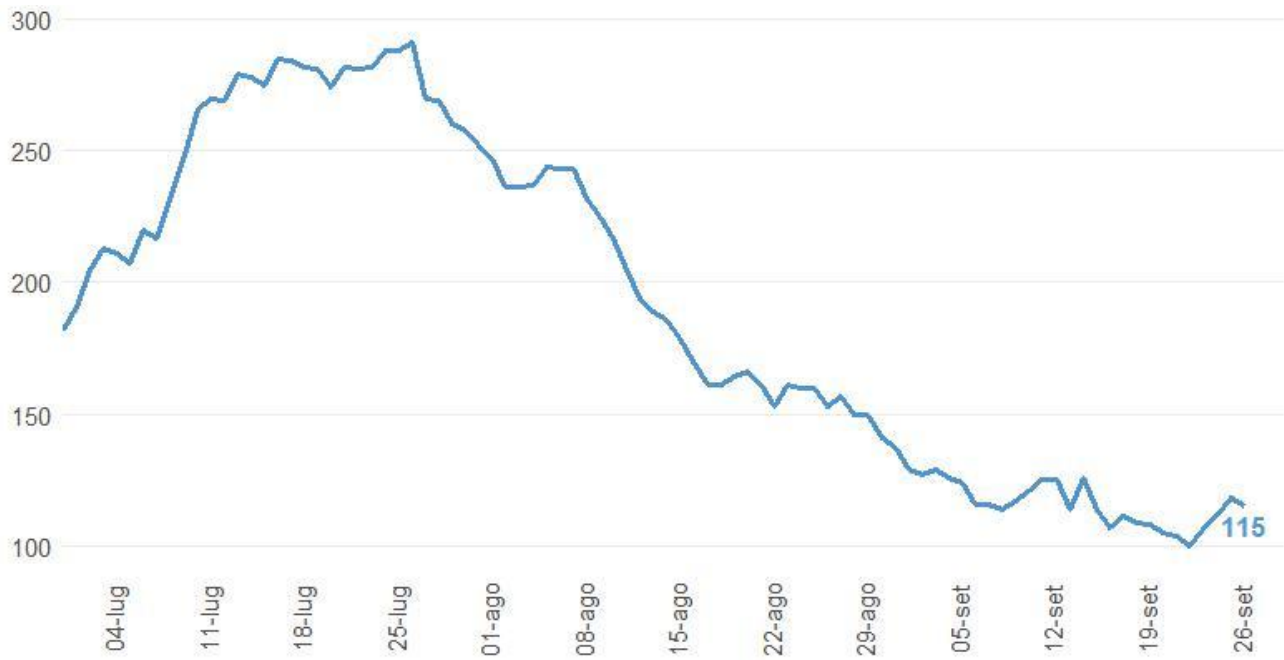

Figura 12: Decessi attribuibili al CoVid-19 Umbria al 27/09/2022.

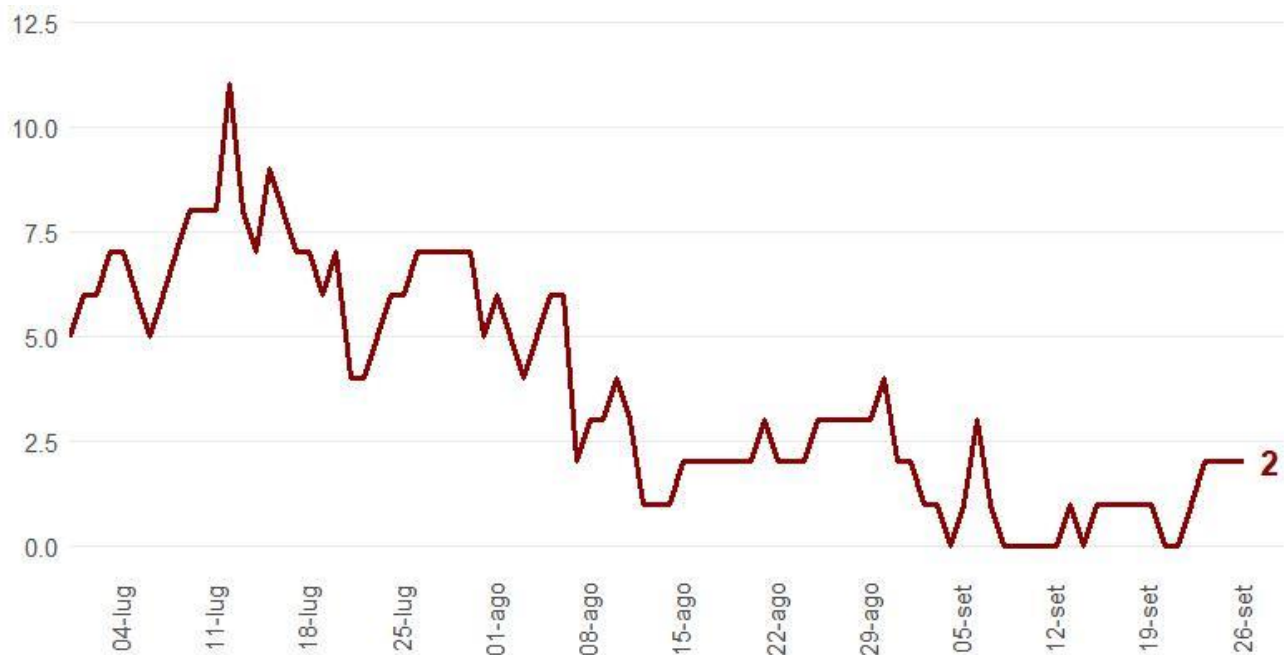
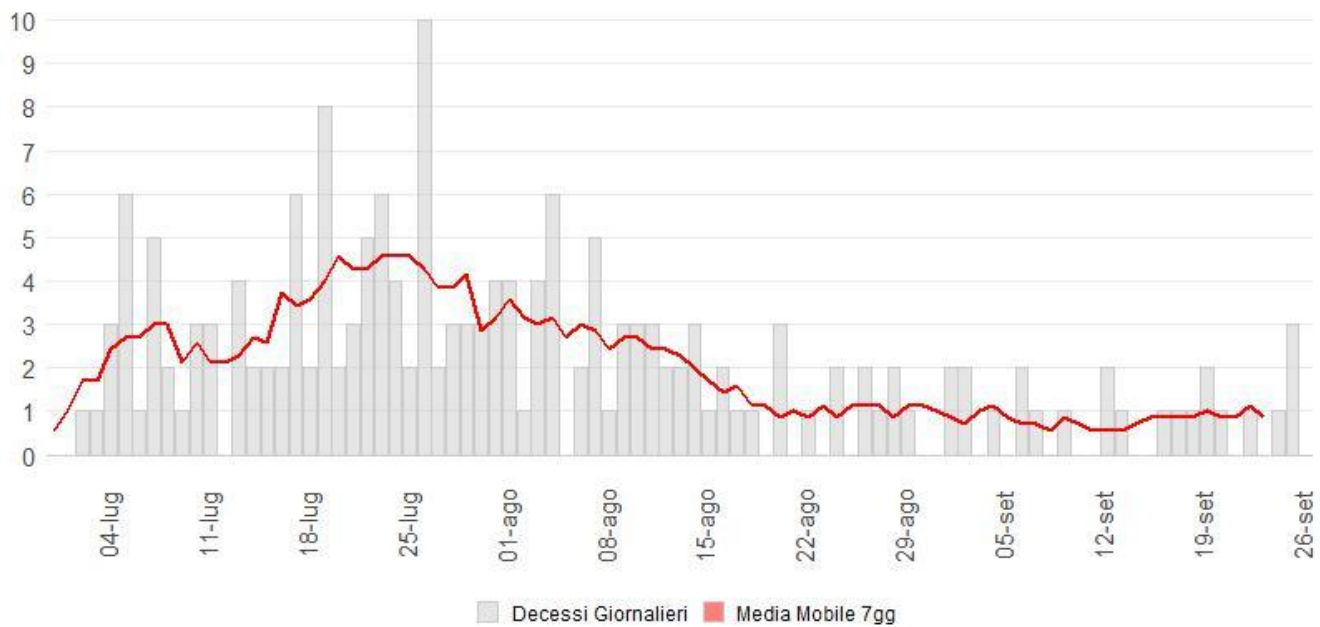
Data: 28 Settembre 2022

Ora: 10:07