

Analisi nucleo epidemiologico

Sars-Cov 2 in Umbria



Fonte dati integrata: DB COVID – Umbria Digitale

29 Ottobre 2021

Andamento giornaliero dei positivi in Umbria

Si riporta di seguito un sintetico aggiornamento della situazione epidemica nella regione.

La curva epidemica e relativa media mobile a 7 giorni e l'incidenza settimanale mobile mostrano, dopo un periodo di costante anche se lieve aumento, una inversione del trend con una tendenza alla stabilizzazione. L'incidenza settimanale mobile per 100.000 abitanti al 29 ottobre pari a 54 casi per 100.000. I dati sono in linea con la media nazionale.



Figura 1: Andamento giornaliero dei positivi in Umbria al 29/10/2021.



Figura 2: Incidenza settimanale mobile x 100.000 abitanti al 29/10/2021.

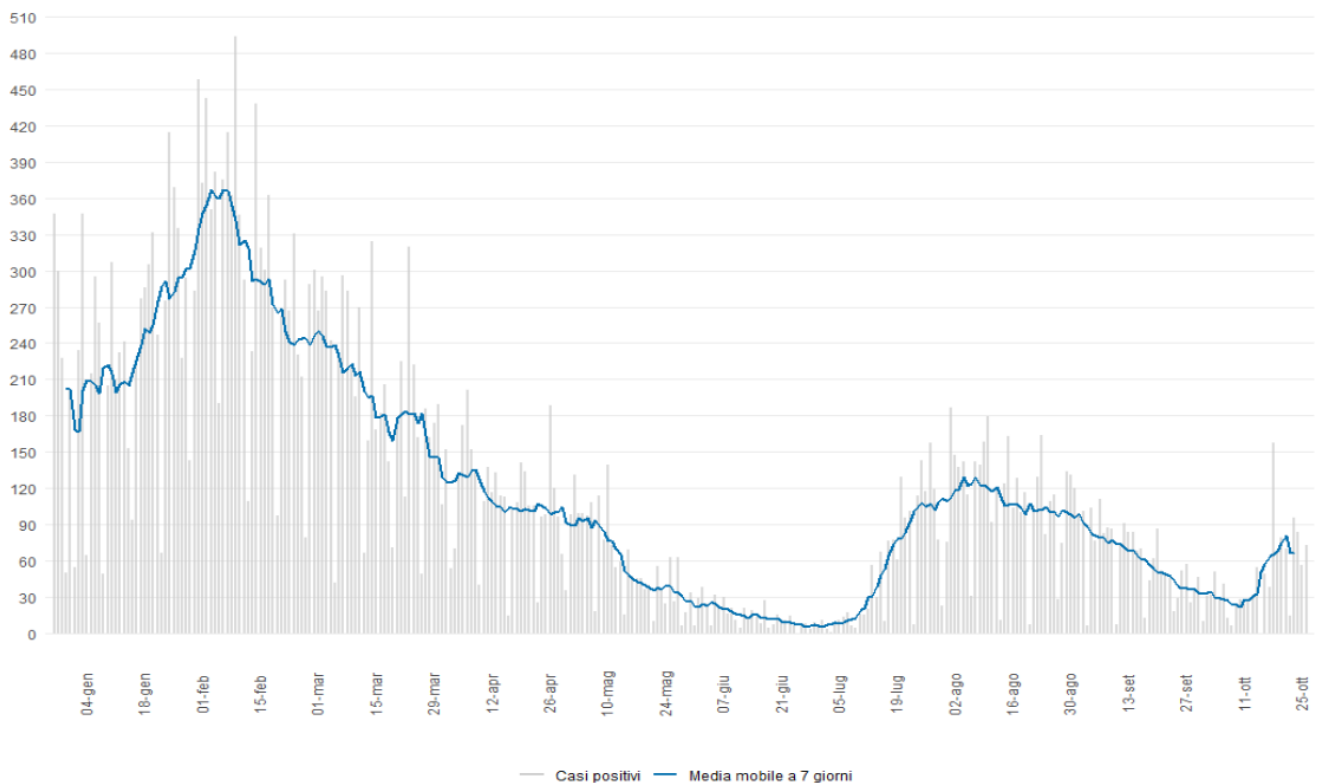

Figura 3: Incidenza positivi media mobile 7 giorni x 100.000 abitanti 29/10/2021.

Indice di replicazione diagnostica

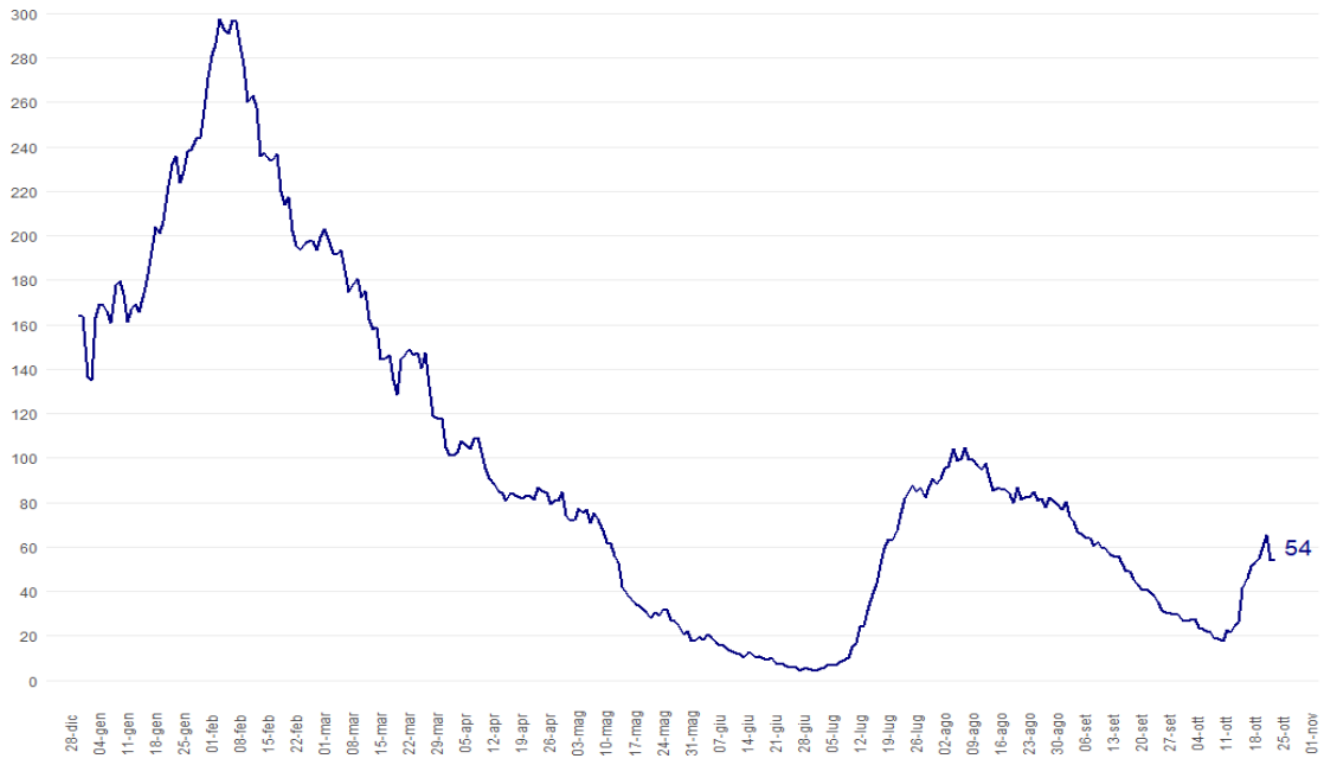
L'indice RDt descrive l'intensità dello sviluppo della frequenza di casi riconosciuti come positivi nella popolazione, e viene calcolato in base alla data della diagnosi di positività e non in base alla data di inizio sintomi collegati al CoVid-19. L'indice RDt si abbassa attestandosi ad un valore di 1,19.



Figura 4: RDt al 29/10/2021.

Il confronto fra i Distretti sanitari

In questa settimana i Distretti che superano il limite dei 50 casi per 100.000 abitanti sono: Terni, Orvieto, Foligno, Valnerina ed Assisi. L'incidenza dell'Umbria nella settimana 18-24 ottobre è pari a 52 casi per 100.000 abitanti. Il Distretto della Valnerina supera i 200 casi per 100.000 abitanti.

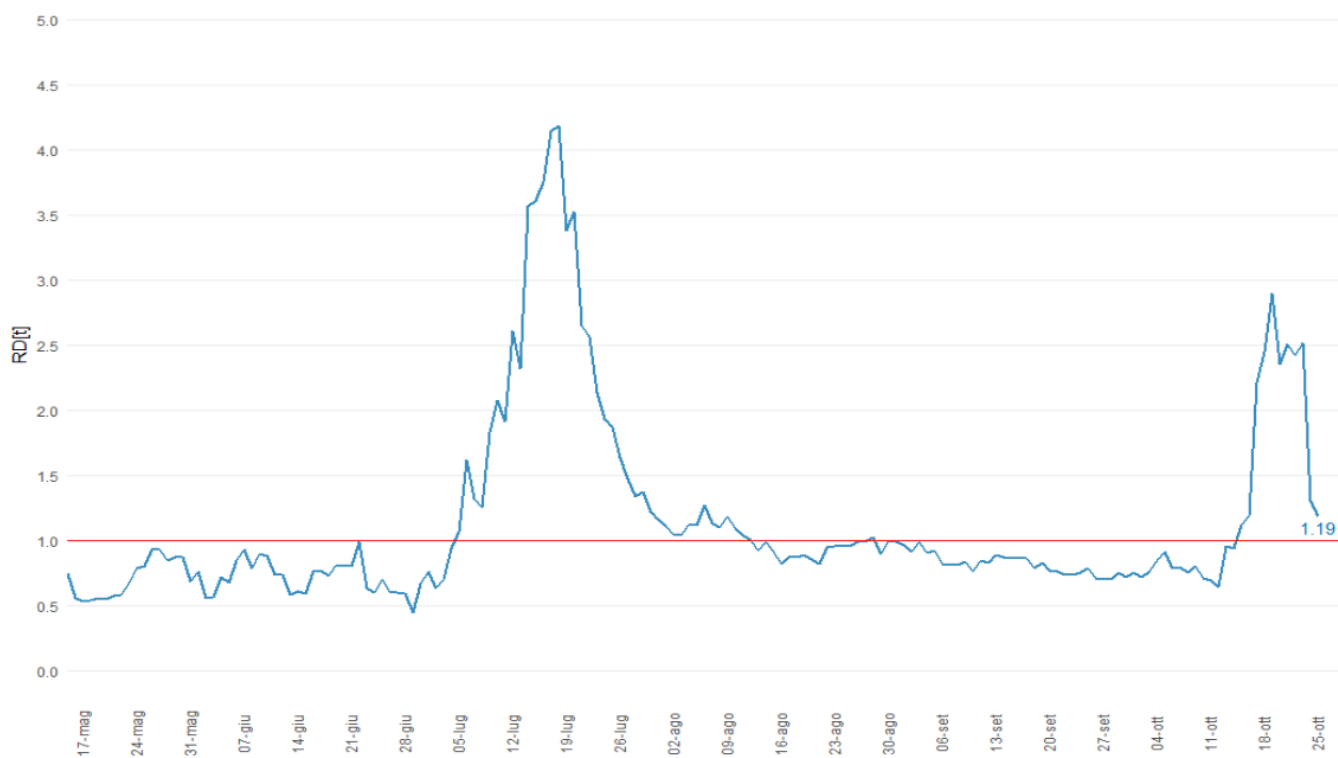

Figura 5: Incidenza settimanale (18-24 ottobre) per 100.000 abitanti per distretto sanitario.



Figura 8: incidenza 65 anni e più.

Ospedalizzazioni

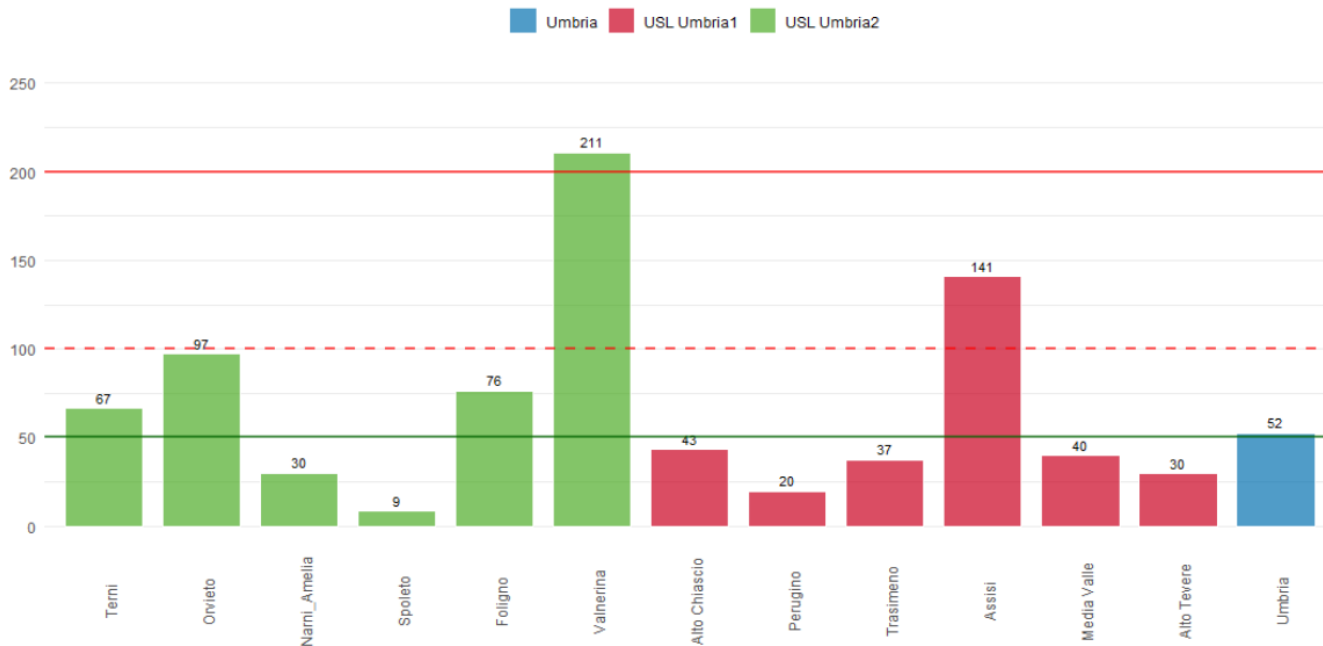
Gli indicatori di gravità si mantengono pressoché costanti.

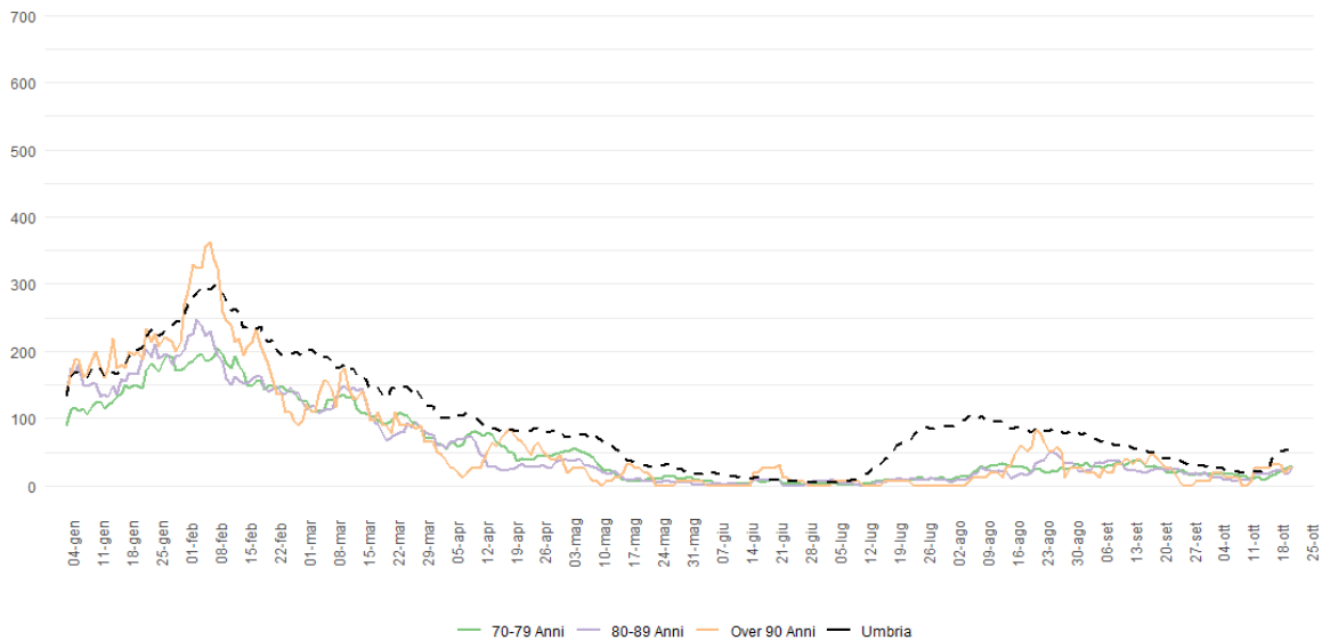

Figura 9: Ricoveri Coronavirus in Umbria al 25/10/2021.



Figura 10: Tasso Prevalenza ricoverati per 100.000 abitanti al 29/10/2021.

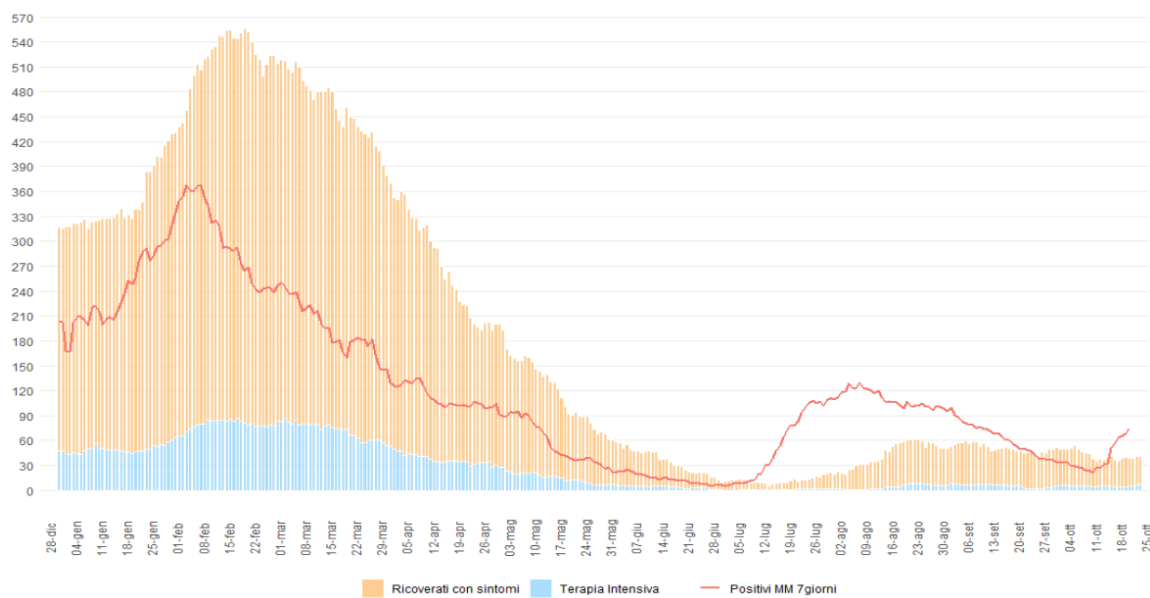

Figura 11: Ricoveri Ordinari in Umbria al 29/10/2021.

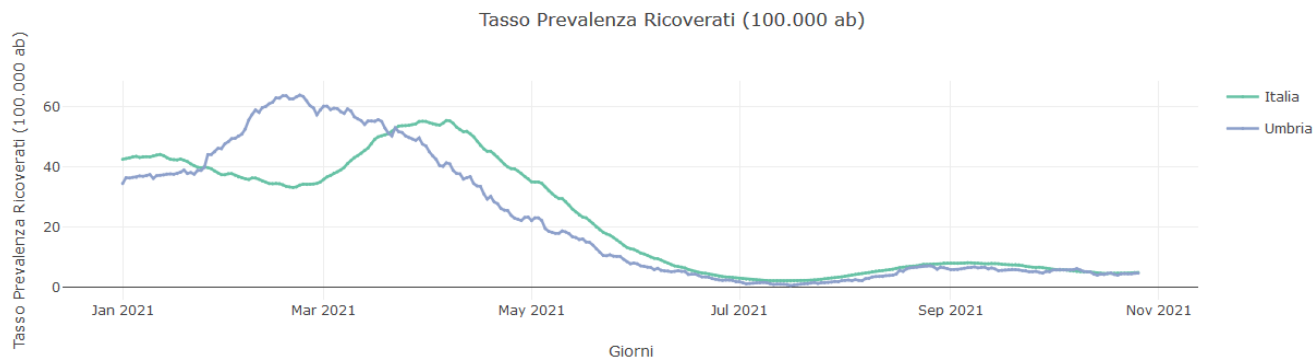

Figura 12: Ricoveri Terapia Intensiva in Umbria al 29/10/2021.

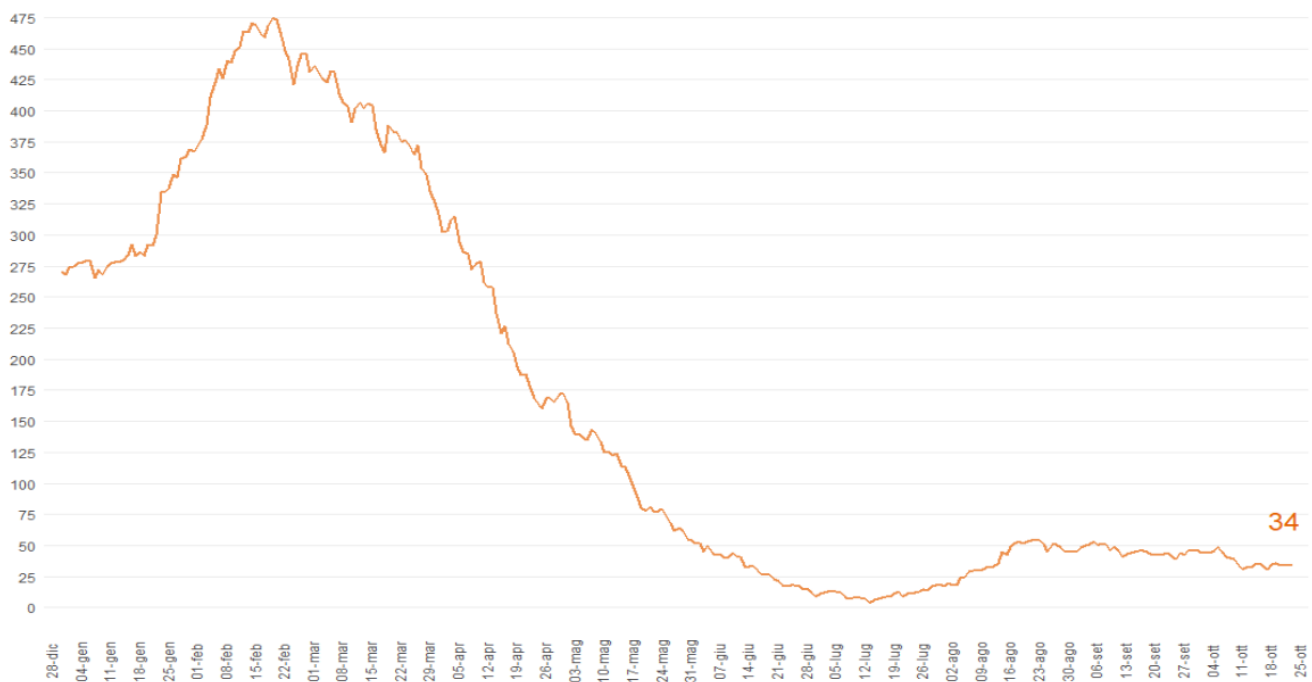

Figura 13: Tasso di Prevalenza Ricoverati Terapia Intensiva per 100.000 abitanti al 29/10/2021.

Decessi

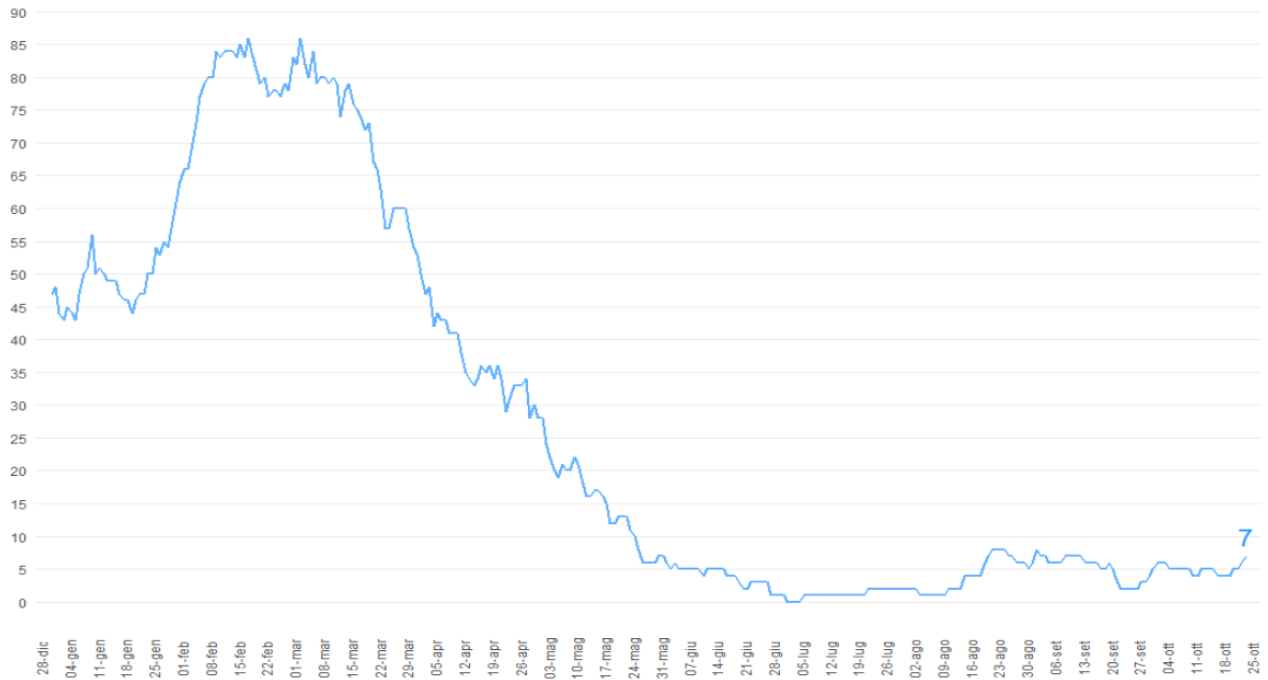

Figura 14: Decessi CoVid-19 Umbria al 25/10/2021.

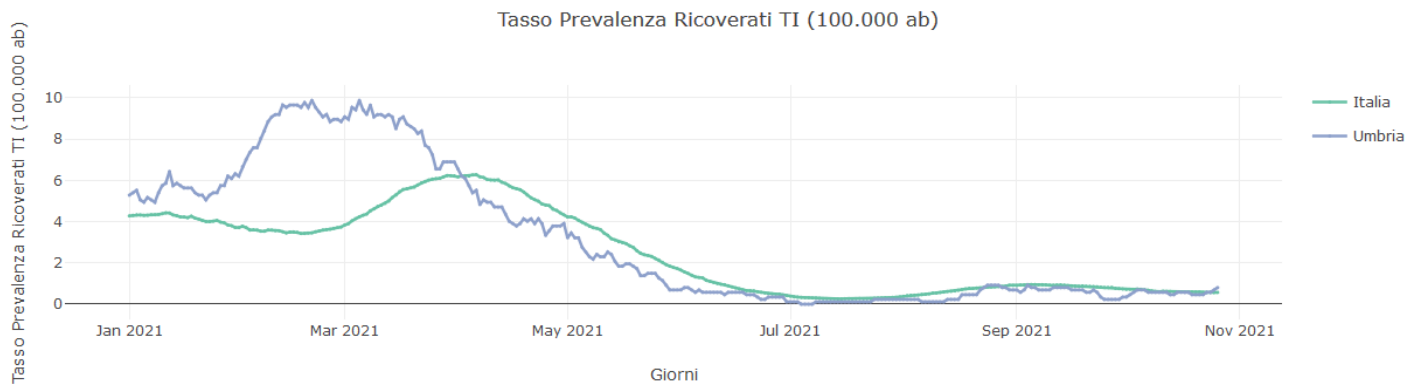
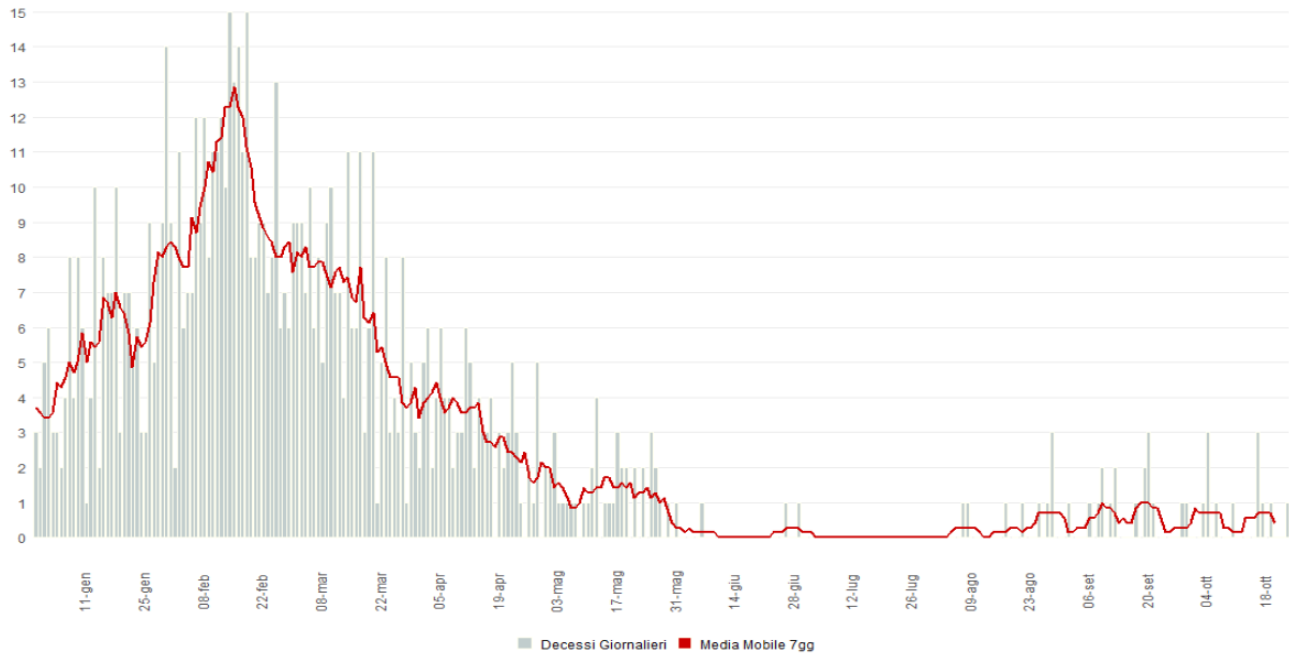
Data: 29 Ottobre 2021

Ora: 11:50