

Analisi nucleo epidemiologico

Sars-Cov 2 in Umbria

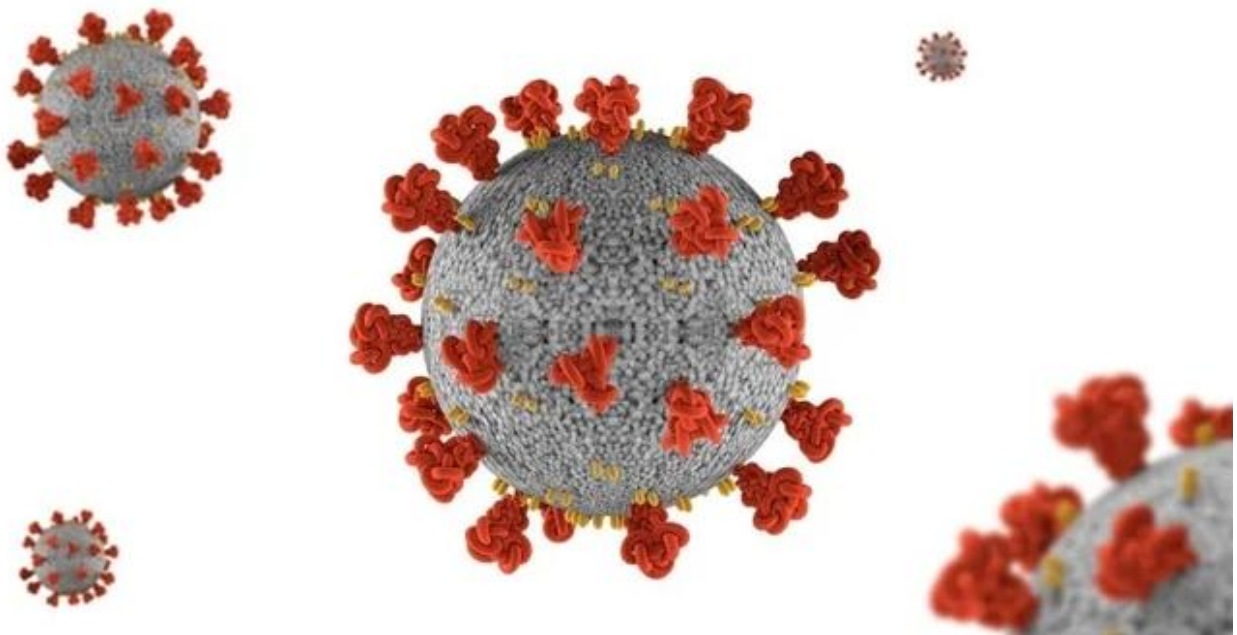

Fonte dati integrata: DB COVID – Umbria Digitale

08 Giugno 2022

Commento al report:

La curva epidemica, come pure la media mobile a 7 giorni, mostra un trend in diminuzione rispetto alle settimane precedenti. L'incidenza settimanale mobile per 100.000 abitanti al 07 giugno è pari a 284.

L'RDt sulle diagnosi calcolato per gli ultimi 14 giorni con media mobile a 7 si attesta ad un valore di 0,9.

L'andamento regionale dell'incidenza settimanale mobile per classi di età mostra un trend in sostanziale stabilità in tutte le classi d'età.

Tutti i Distretti sanitari hanno l'incidenza inferiore a 500 casi per 100.000 abitanti.

Rispetto alla settimana precedente si osserva una diminuzione nell'impegno ospedaliero regionale (al 07 giugno 99 ricoveri tutti in area medica), nella settimana 30 maggio – 05 giugno non si sono registrati decessi.

Andamento giornaliero dei positivi in Umbria

Si riporta di seguito un sintetico aggiornamento della situazione epidemica nella regione. La curva epidemica e relativa media mobile a 7 giorni, e l'incidenza settimanale mobile mostrano un trend in lieve diminuzione con incidenza pari a 284 casi per 100.000 abitanti.



Figura 1: Andamento giornaliero dei positivi in Umbria al 07/06/2022.



Figura 2: Incidenza settimanale mobile x 100.000 abitanti al 07/06/2022.

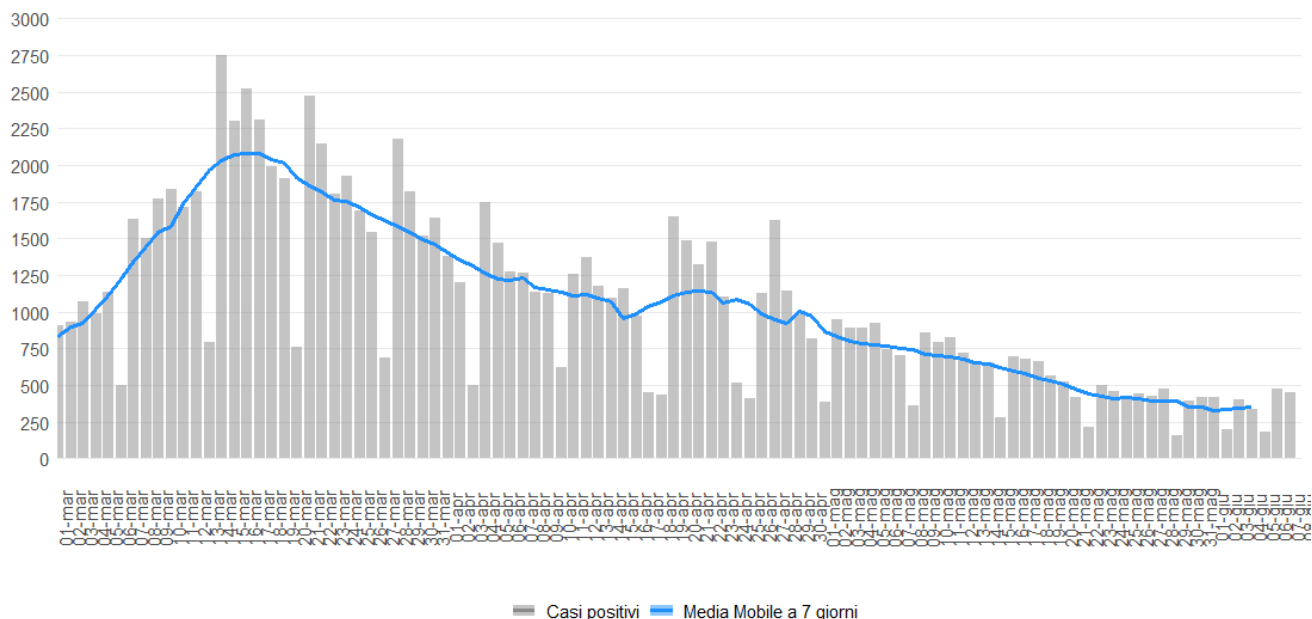

Figura 3: Incidenza positivi media mobile 7 giorni x 100.000 abitanti 06/06/2022.

Indice di replicazione diagnostica

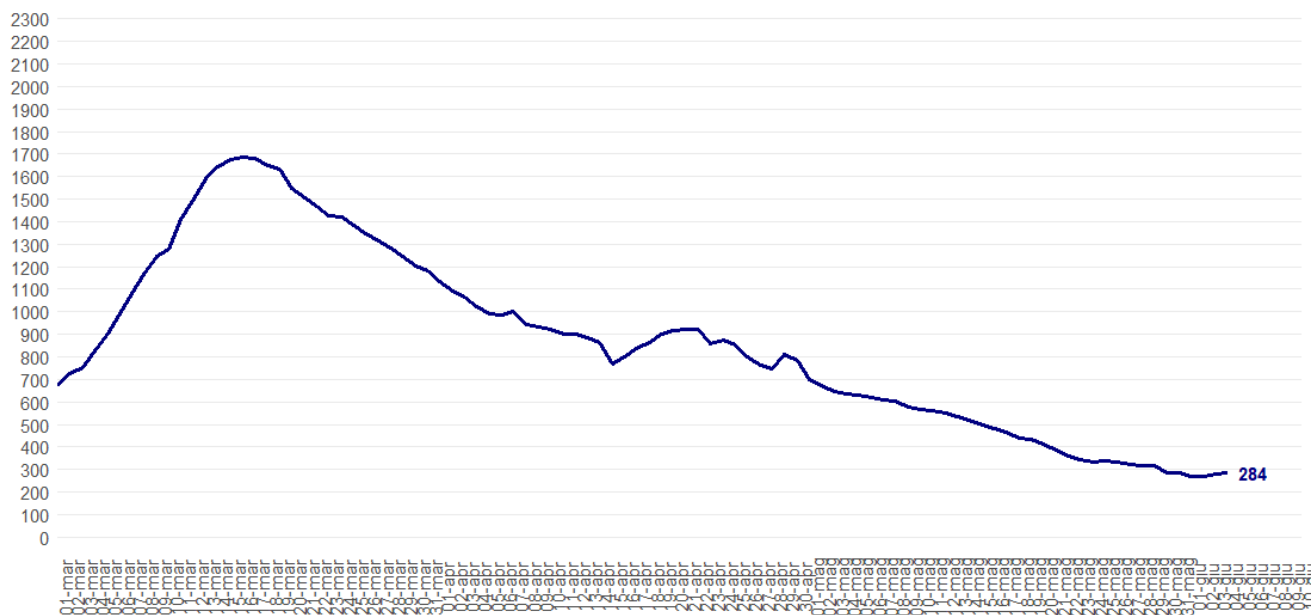
L'indice RDt è pari a 0.9.

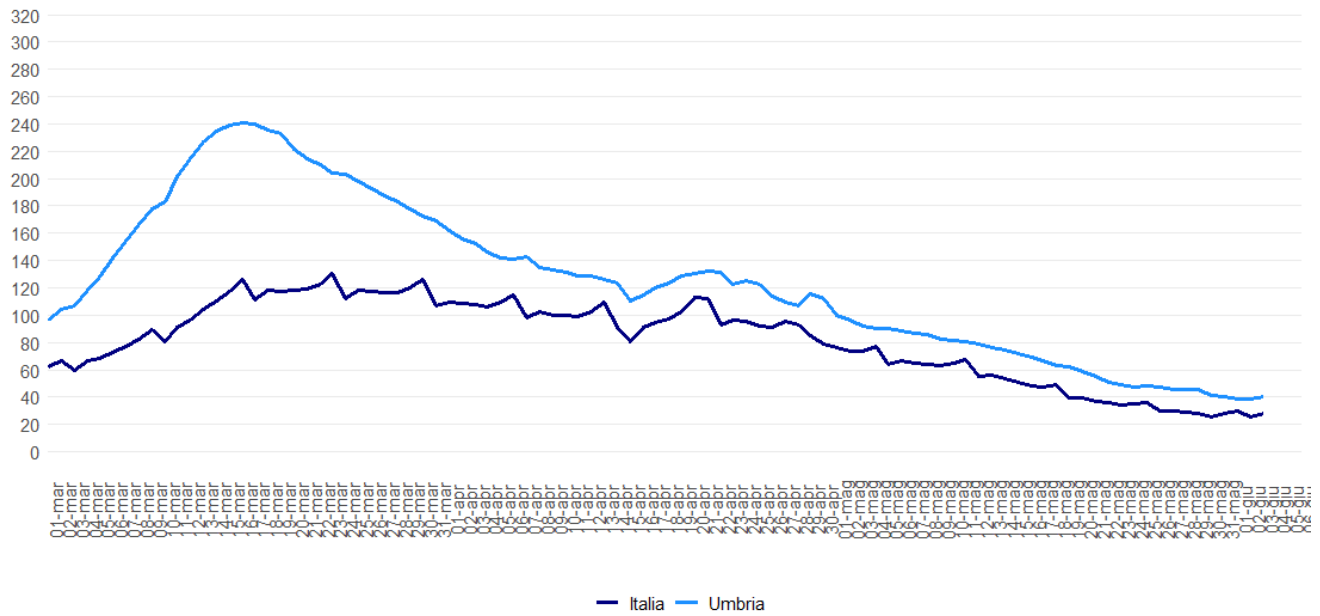

Figura 4: RDt al 07/06/2022.

Il confronto fra i Distretti sanitari

Nella settimana 30 maggio – 05 giugno tutti i Distretti Sanitari hanno l'incidenza inferiore a 500 casi per 100.000 abitanti.

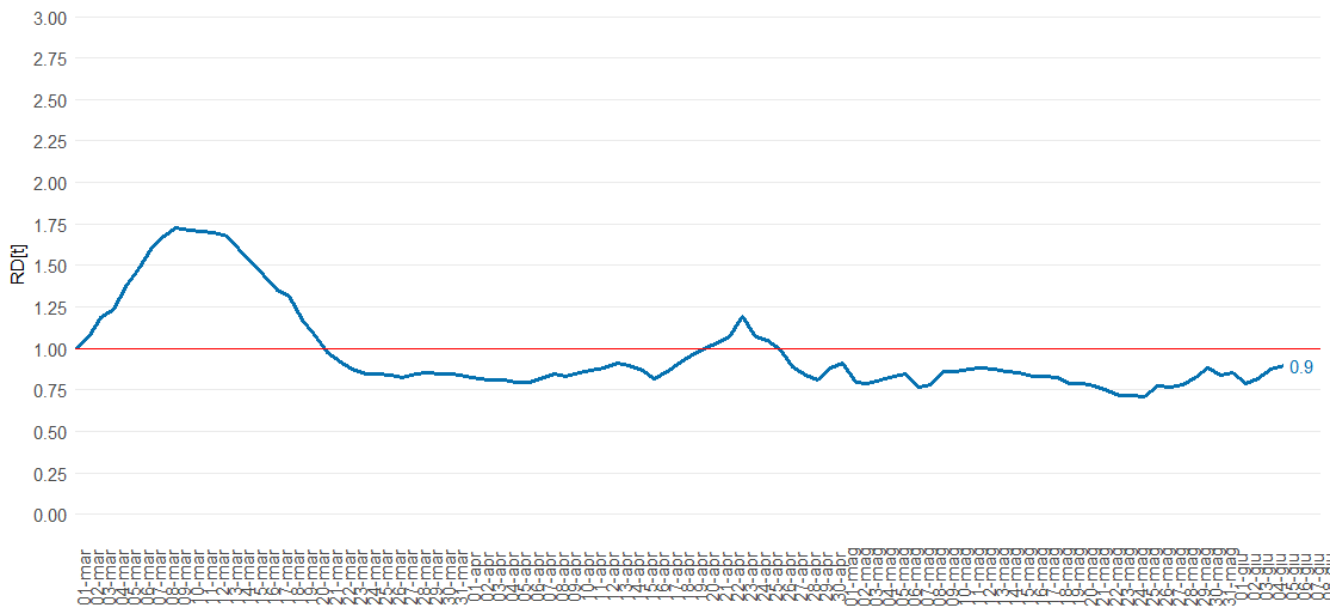

Figura 5: Incidenza settimanale (30 maggio- 05 giugno) per 100.000 abitanti per distretto sanitario.

Incidenza per fasce di età al 06/06/2022



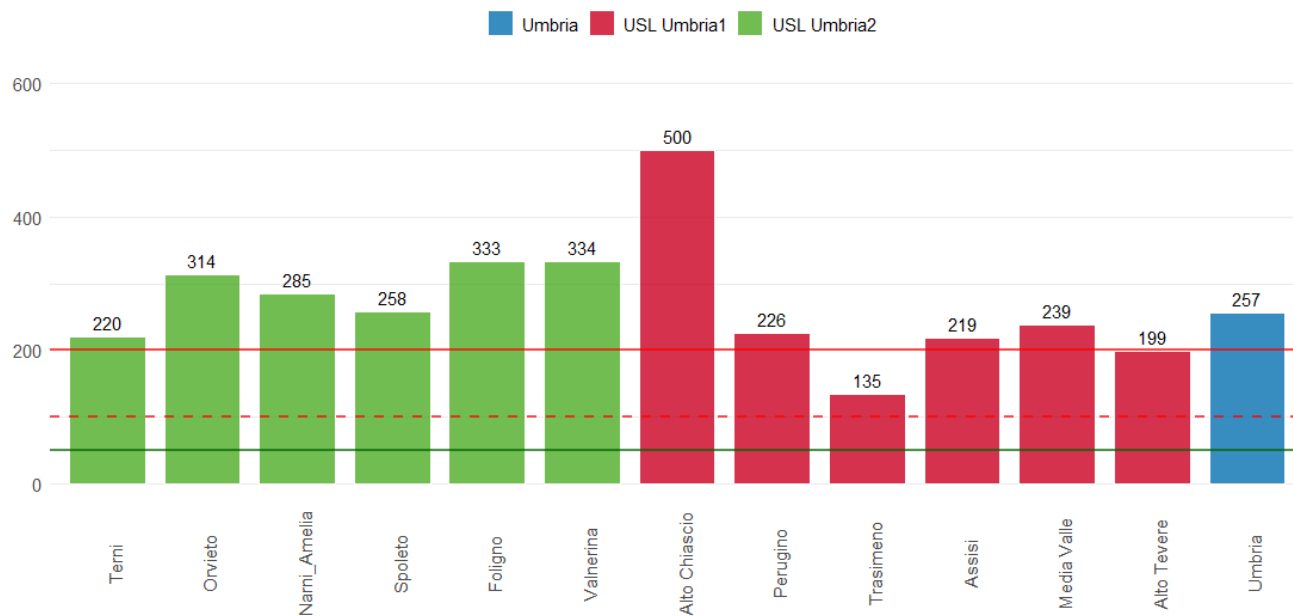
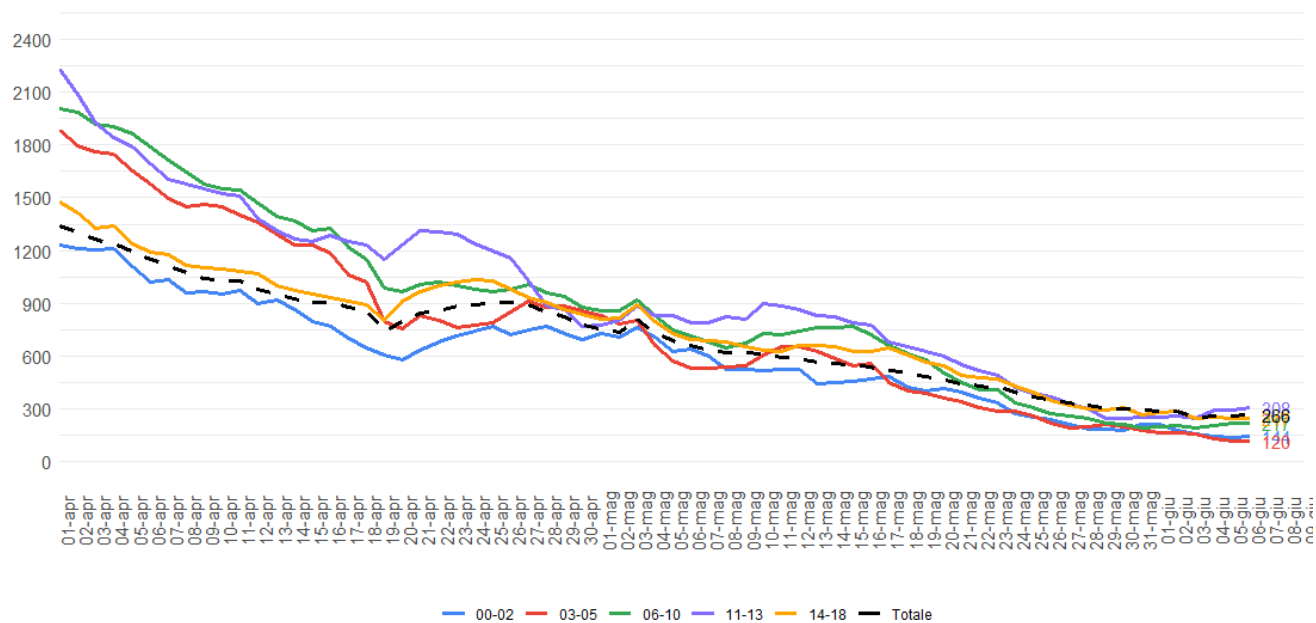
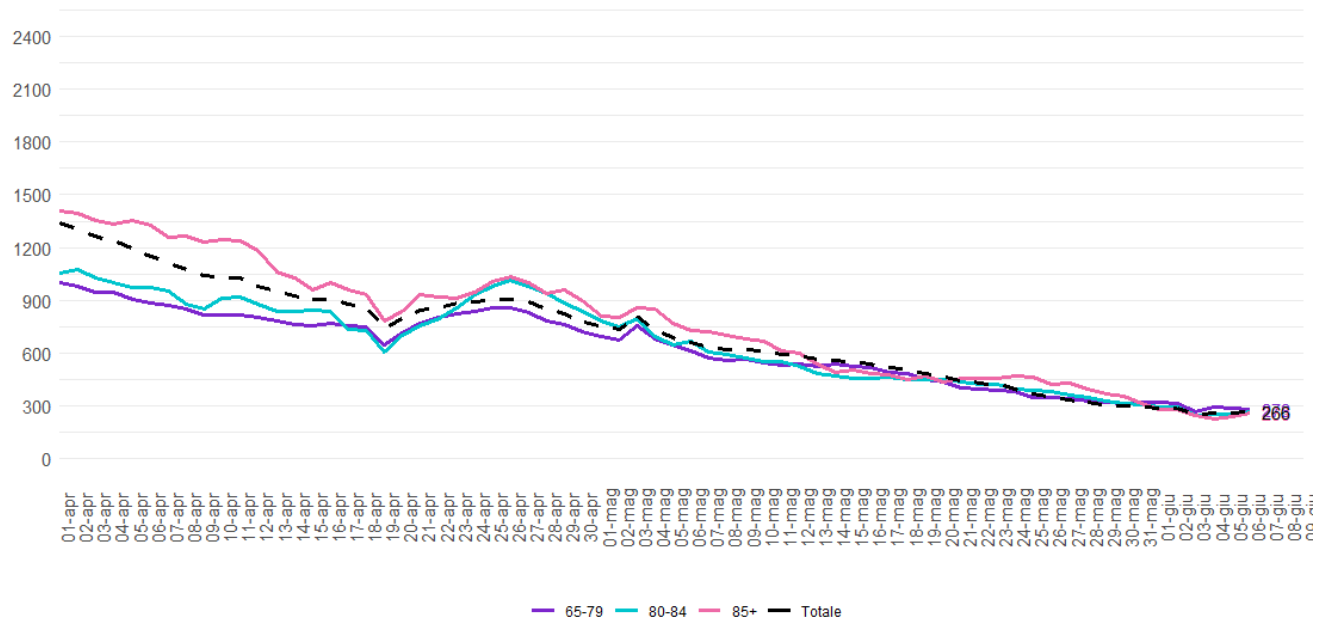

Ospedalizzazioni



Figura 9: Ricoveri Coronavirus in Umbria al 07/06/2022.



Figura 10: Ricoveri Ordinari in Umbria al 07/06/2022.

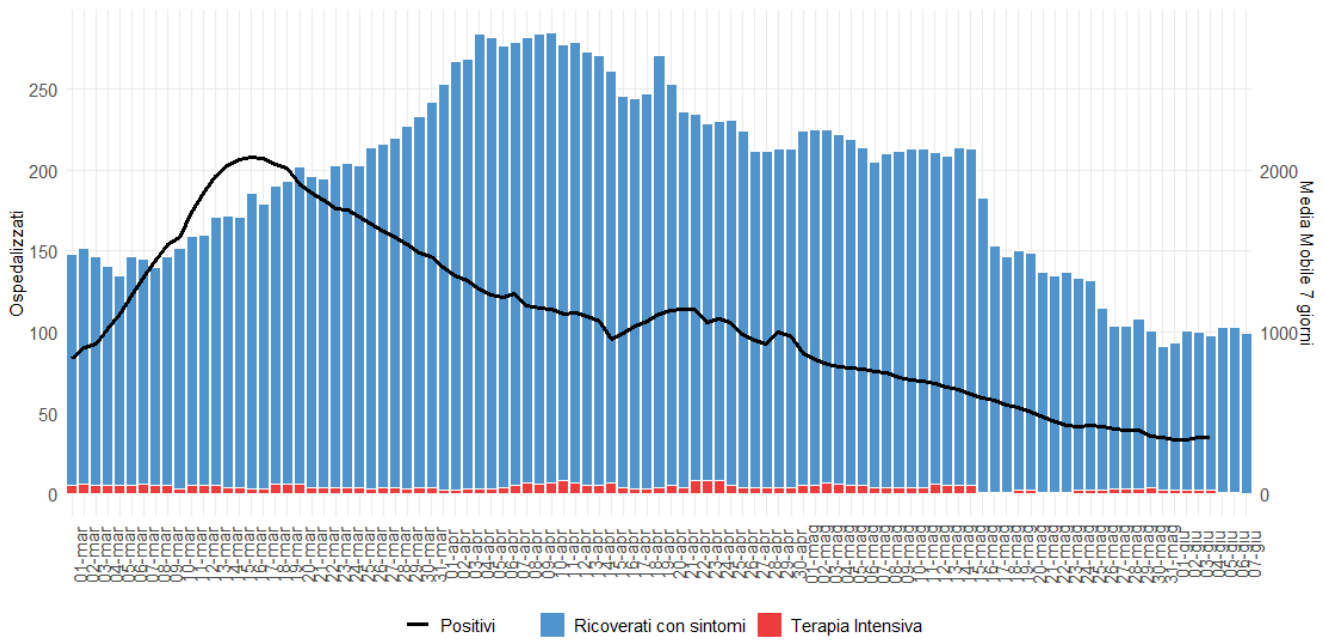

Figura 11: Ricoveri Terapia Intensiva in Umbria al 07/06/2022.

Decessi

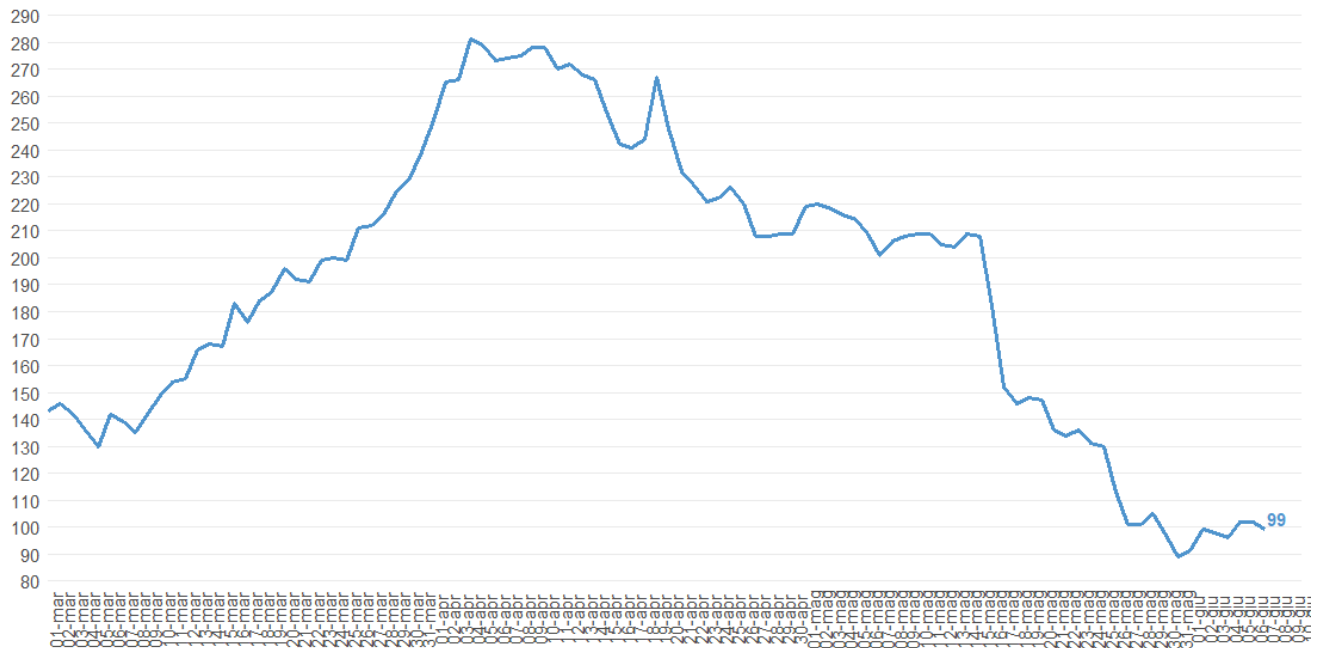
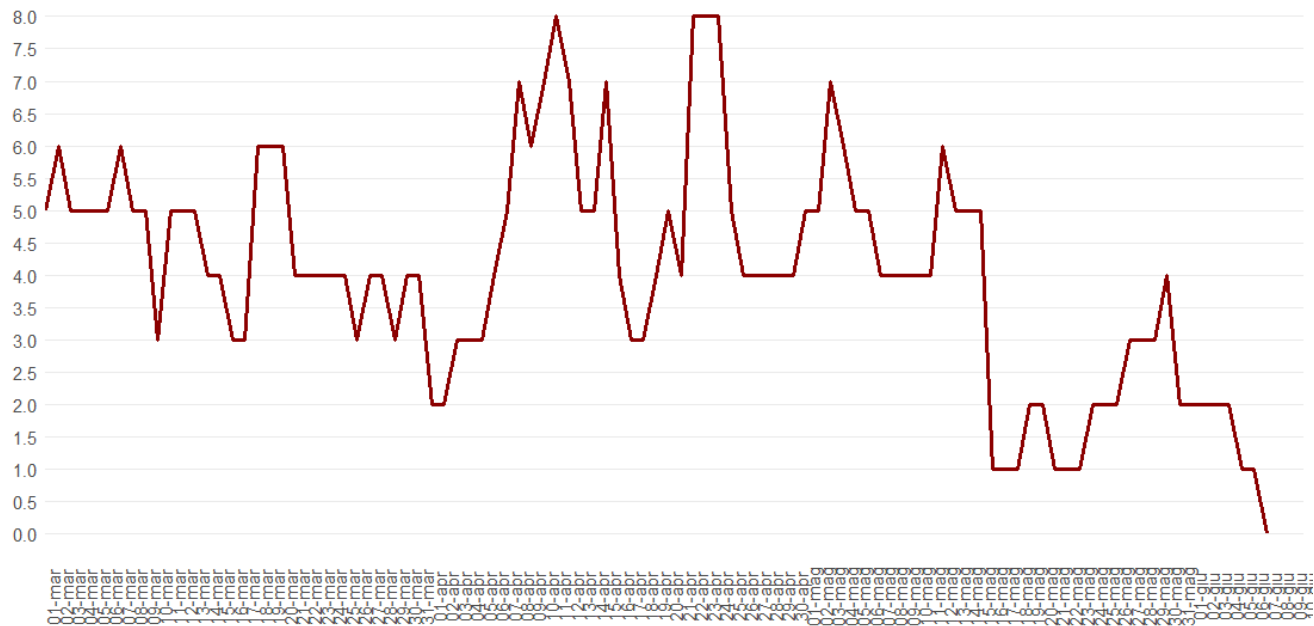
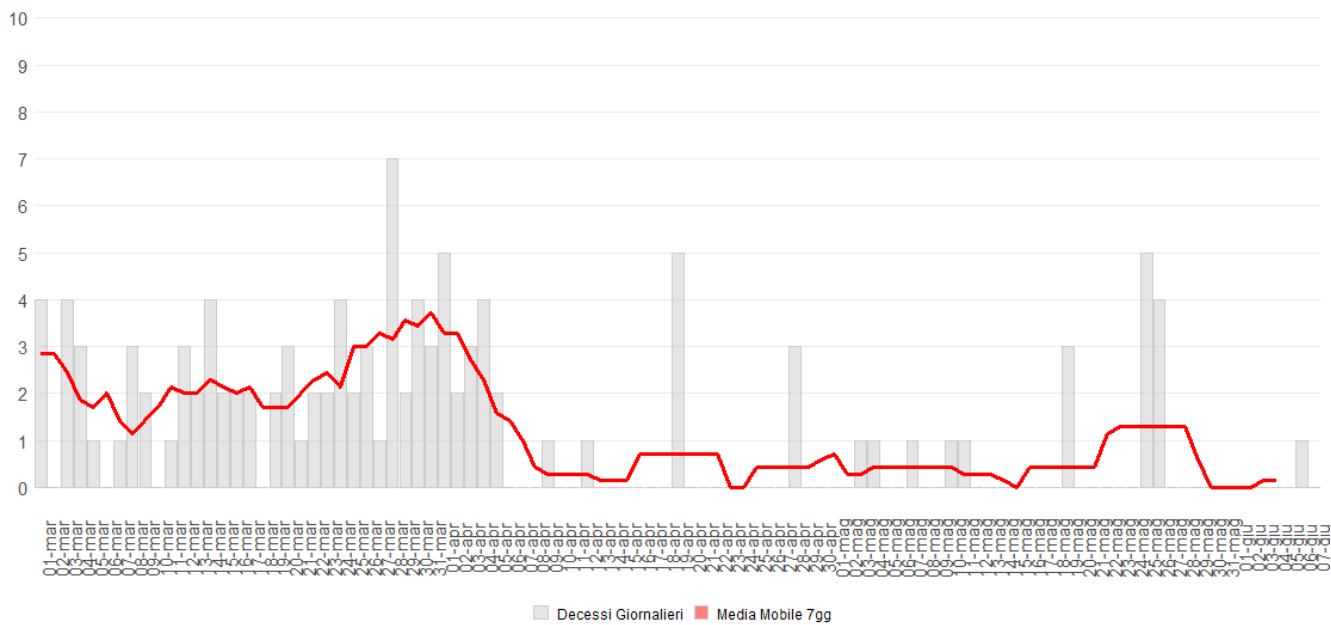

Figura 12: Decessi CoVid-19 Umbria al 07/06/2022.