

Analisi nucleo epidemiologico

Sars-Cov 2 in Umbria



Fonte dati integrata: DB COVID – Punto Zero

21 Settembre 2022

Commento al report:

La curva epidemica, come pure la media mobile a 7 giorni, mostra un trend in leggero aumento rispetto alle settimane precedenti. L'incidenza settimanale mobile per 100.000 abitanti al 20 settembre è pari a 303.

L'RDt sulle diagnosi calcolato per gli ultimi 14 giorni con media mobile a 7 giorni è in leggero aumento attestandosi ad un valore pari a 1.23.

L'andamento regionale dell'incidenza settimanale mobile per classi di età mostra un trend in leggero aumento in tutte le classi d'età.

La distribuzione territoriale dell'incidenza mostra valori in leggero aumento rispetto alla settimana precedente.

Si osserva, in questa settimana, una diminuzione nell'impegno ospedaliero regionale (al 20 settembre 108 ricoveri in area medica e 1 in terapia intensiva).

Andamento giornaliero dei positivi in Umbria

La curva epidemica e relativa media mobile a 7 giorni, e l'incidenza settimanale mobile mostrano un trend in leggero aumento con incidenza pari 303 a casi per 100.000 abitanti. L'Umbria continua a mostrare valori superiori rispetto alla media nazionale.



Figura 1: Andamento giornaliero dei positivi in Umbria al 20/09/2022.



Figura 2: Incidenza settimanale mobile x 100.000 abitanti al 20/09/2022.

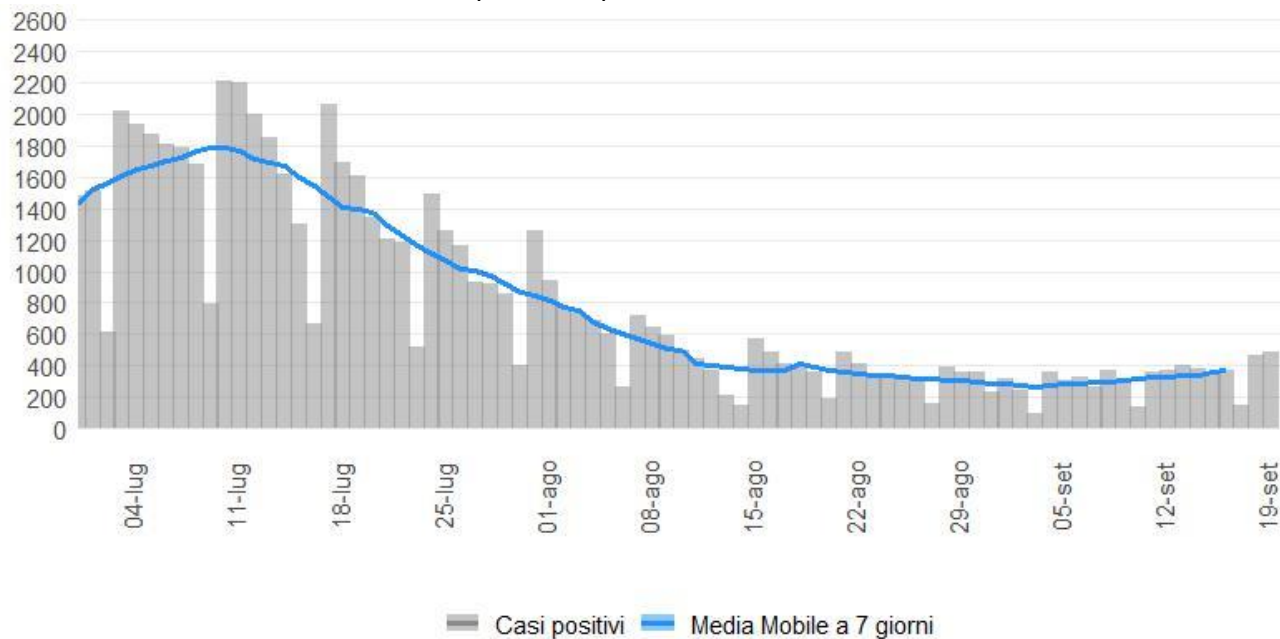

Figura 3: Incidenza positivi media mobile 7 giorni x 100.000 abitanti 19/09/2022.

Indice di replicazione diagnostica

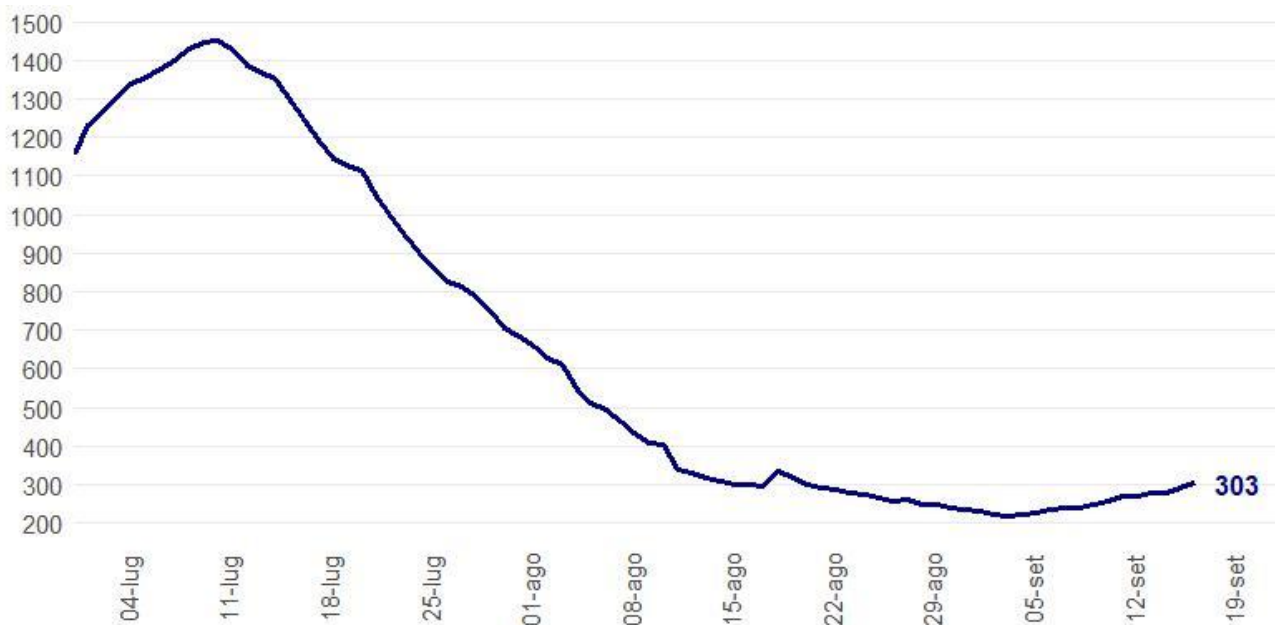
L'indice RDt è pari a 1.23, in leggero aumento rispetto alla settimana precedente.

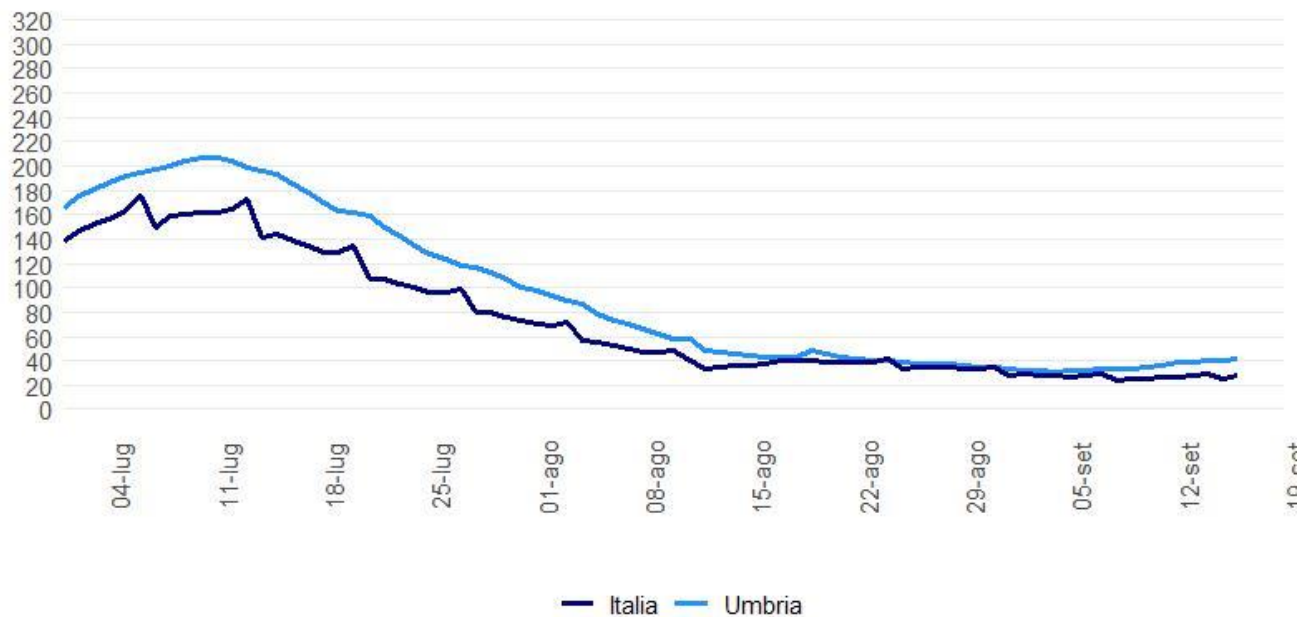

Figura 4: RDt al 20/09/2022.

Il confronto fra i Distretti sanitari

Nella settimana 12-18 settembre tutti i Distretti Sanitari hanno l'incidenza inferiore a 500 casi per 100.000 abitanti ma con un trend in aumento in linea con quello regionale.

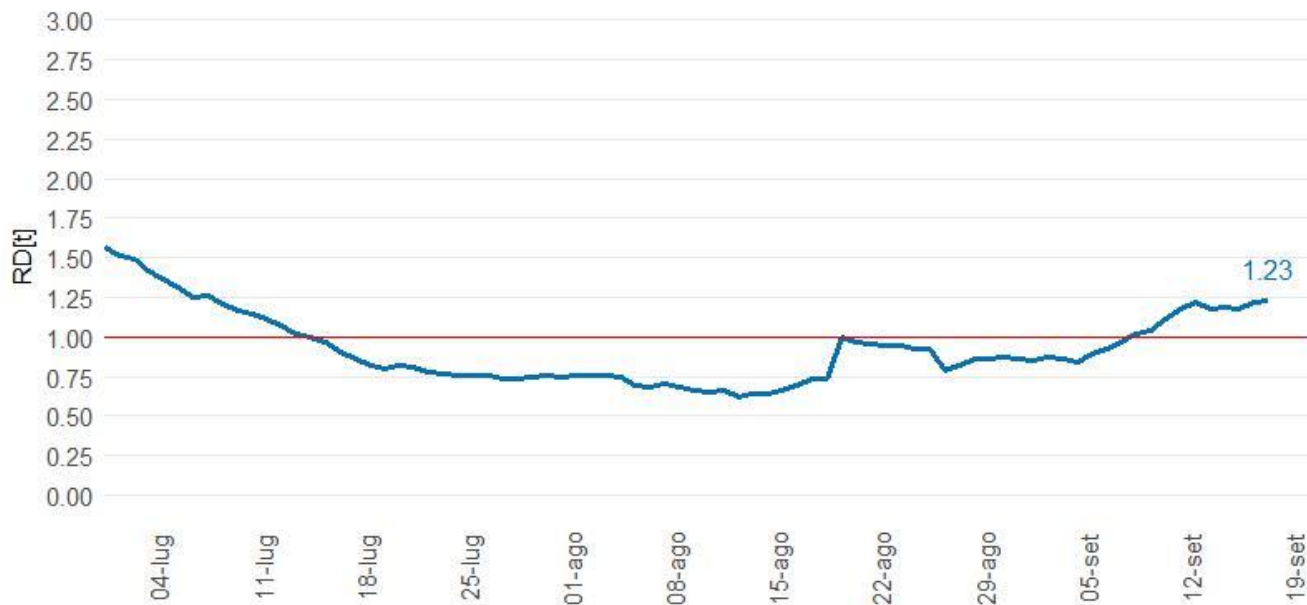

Figura 5: Incidenza settimanale (12-18 settembre) per 100.000 abitanti per distretto sanitario.

Incidenza per fasce di età al 18/09/2022

Si osserva un leggero aumento dell'incidenza in tutte le classi d'età. In particolare gli 0-18 anni mostrano valori inferiori rispetto alla media regionale, mentre tra le persone di età più avanzata si osservano valori più alti.

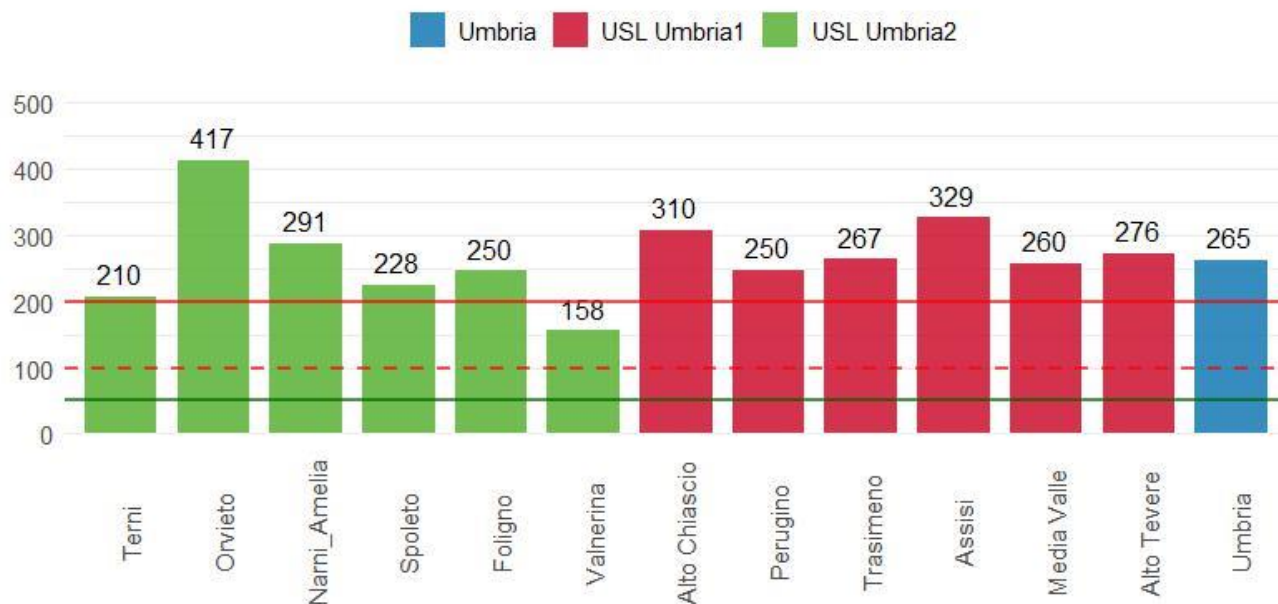

Figura 6: incidenza età 0-18 anni.



Figura 7: incidenza età 19-64 anni.

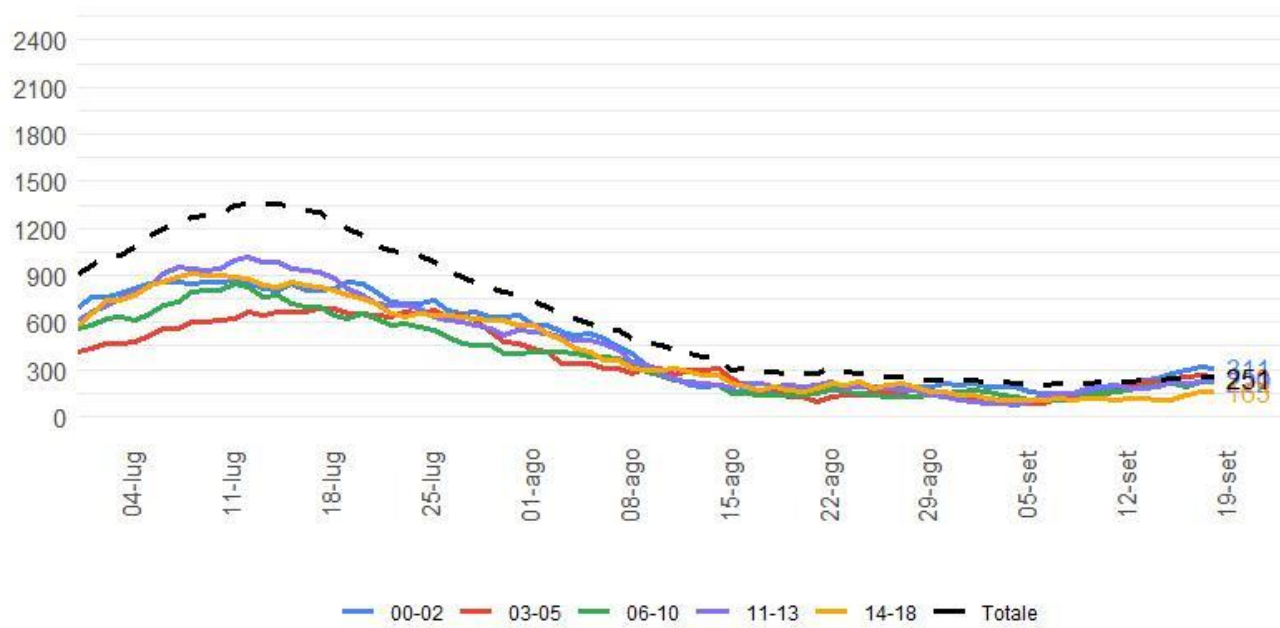

Figura 8: incidenza 65 anni e più.

Ospedalizzazioni

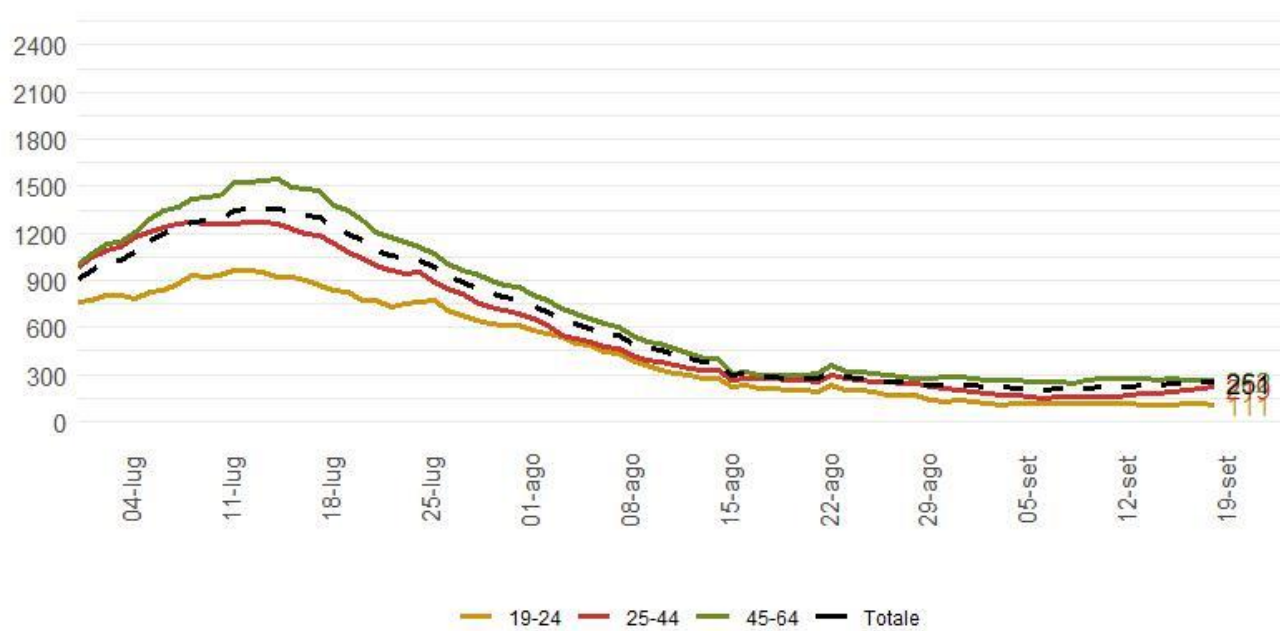

Figura 9: Ricoveri Coronavirus in Umbria al 20/09/2022.

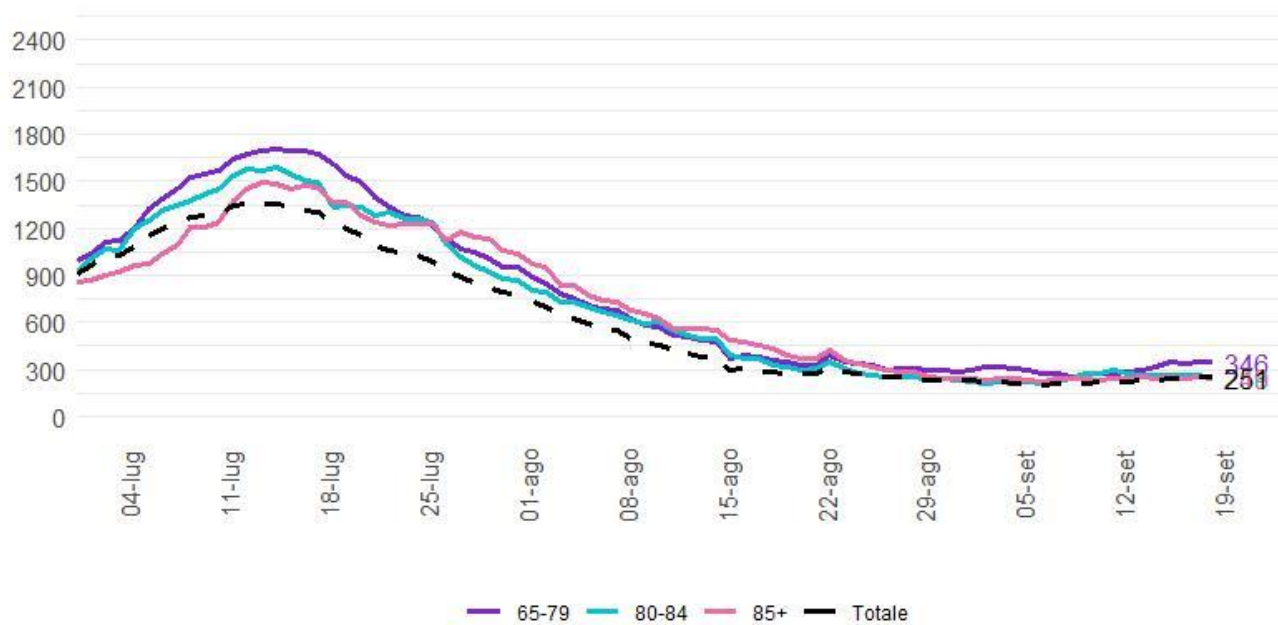

Figura 10: Ricoveri Ordinari in Umbria al 20/09/2022.

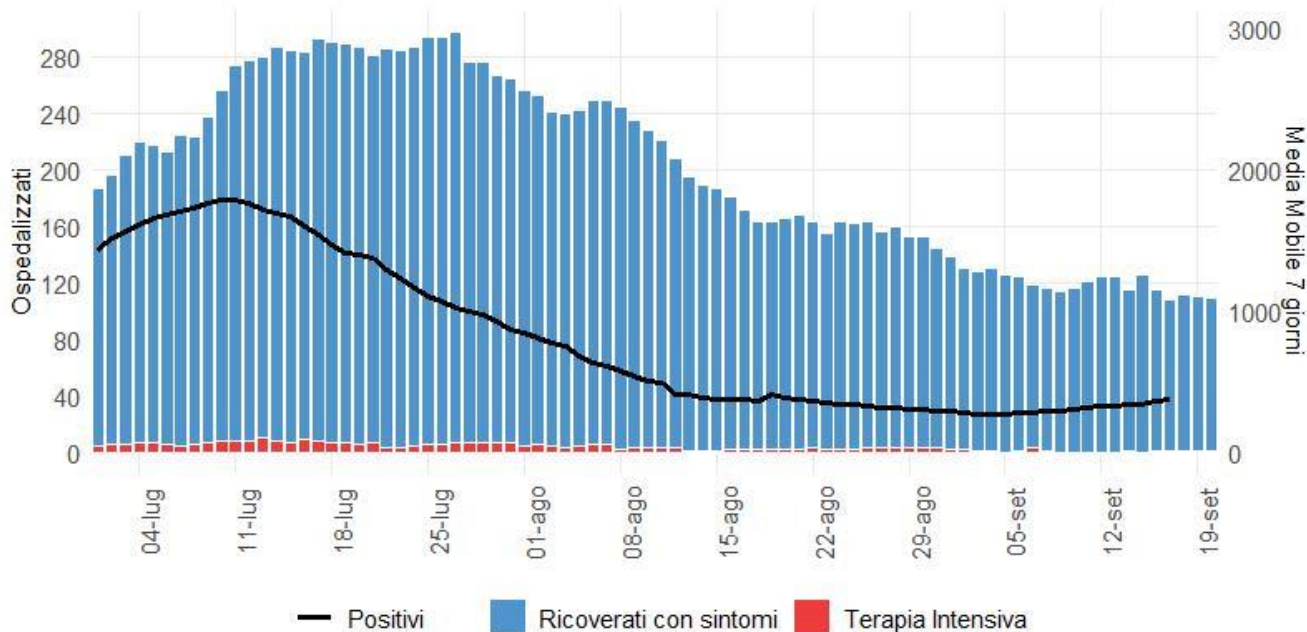

Figura 11: Ricoveri Terapia Intensiva in Umbria al 20/09/2022.

Decessi

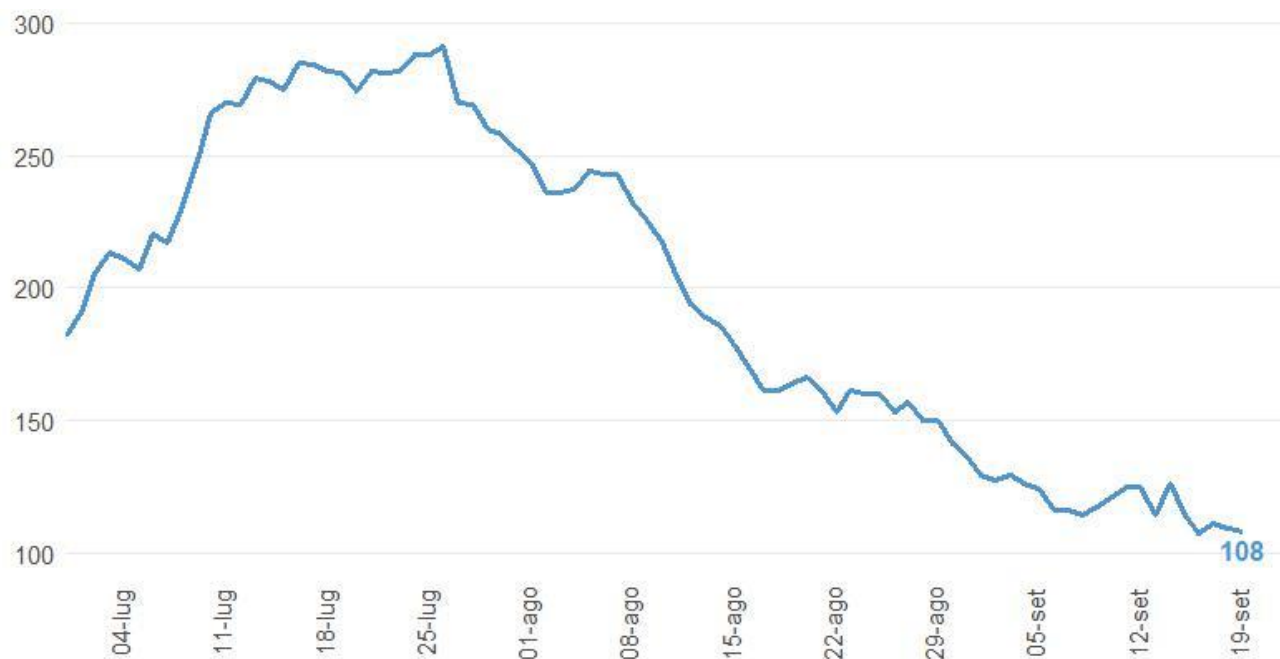
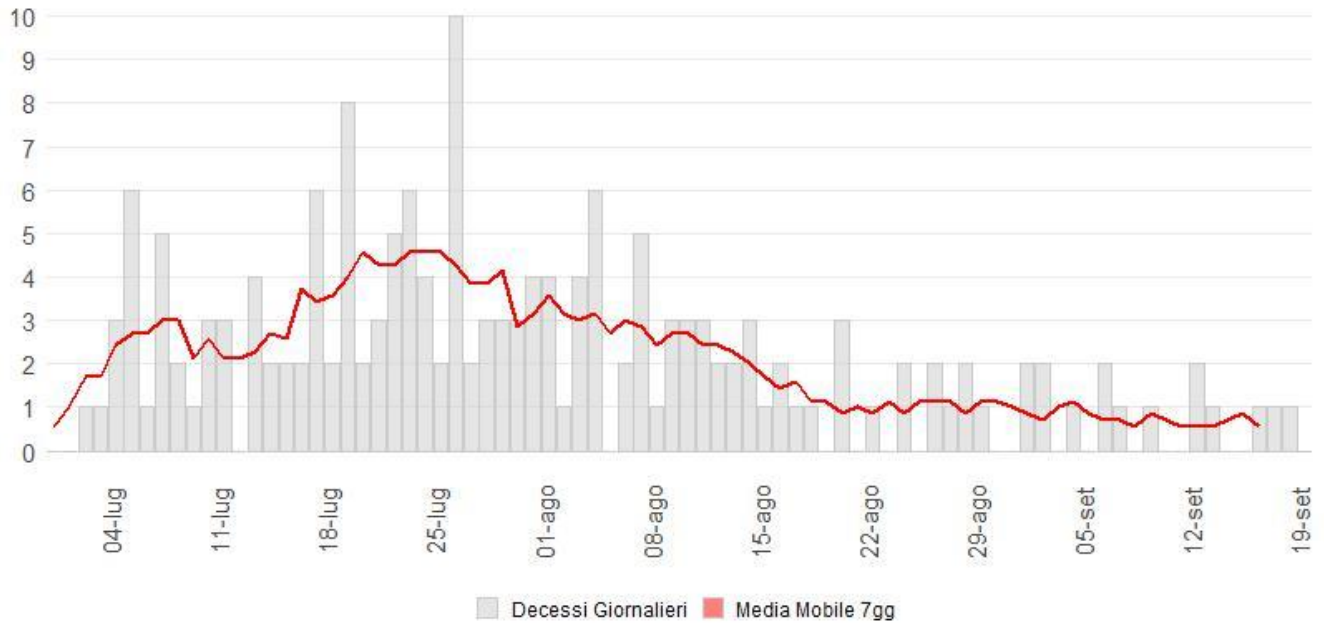

Figura 12: Decessi attribuibili al CoVid-19 Umbria al 20/09/2022.

Data: 21 Settembre 2022

Ora: 11:15